



**LEI Nº 1.700/2019**

**RECEBIDO**  
EM 14 / 01 / 2020  
Câmara Municipal de Aliança

CÂMARA MUNICIPAL DA ALIANÇA  
CNPJ: 11.488.202/0001-40

**Estima a Receita e Fixa a Despesa sobre a Lei Orçamentária para o exercício de 2020 e dá outras providências.**

**O PREFEITO DO MUNICÍPIO DE ALIANÇA, ESTADO DE PERNAMBUCO, NO USO DAS ATRIBUIÇÕES CONFERIDAS PELA LEI ORGÂNICA MUNICIPAL, CONSOANTE DISPOSIÇÕES CONTIDAS NO § 1º DO ART. 124, DA CONSTITUIÇÃO DO ESTADO DE PERNAMBUCO, DO ART. 165, § 2.º, DA CONSTITUIÇÃO FEDERAL E DO ART. 4.º, DA LEI COMPLEMENTAR N.º 101, DE 04 DE MAIO DE 2000, FAZ SABER QUE A CÂMARA DE VEREADORES APROVOU E EU SANCIONO A SEGUINTE LEI:**

**Art. 1º - A Presente Lei estima a Receita em R\$ 89.234.876,65 (oitenta e nove milhões, duzentos e trinta e quatro mil, oitocentos e setenta e seis reais e sessenta e cinco centavos) e fixa a Despesa em igual valor, do Município de Aliança para o Exercício de 2020, compreendendo:**

<b>ORÇAMENTO GERAL 2020</b>	
	<b>Em R\$ 1,00</b>
<b>I - GERAL</b>	
RECEITAS	89.234.876,65
DESPESAS	89.234.876,65
<b>II - FISCAL</b>	
RECEITAS	53.768.385,13
DESPESAS	53.768.385,13
<b>III - SEGURIDADE SOCIAL</b>	
RECEITAS	35.466.491,52
DESPESAS	35.466.491,52

**I - O Orçamento Fiscal referente aos Poderes Municipais, seus órgãos e entidades da Administração Direta, inclusive Fundos e Fundação instituída pelo Poder Público;**



**II - O Orçamento da Seguridade Social, abrangendo todas as entidades e órgãos a ela vinculadas;**

**Art. 2º - Ficam estimadas as Receitas e fixadas as Despesas, respeitadas as fontes de recursos estabelecidas e indicam compatibilidade e adequação as Leis de Diretrizes Orçamentárias e PPA vigente.**

**Art. 3º - A Receita total estimada no mesmo valor da Despesa Total em R\$ 89.234.876,65 (oitenta e nove milhões, duzentos e trinta e quatro mil, oitocentos e setenta e seis reais e sessenta e cinco centavos) sendo R\$ 53.768.385,13 (cinquenta e três milhões, setecentos e sessenta e oito mil, trezentos e oitenta e cinco reais e treze centavos) do Orçamento Fiscal Municipal e R\$35.466.491,52 (trinta e cinco milhões, quatrocentos e sessenta e seis mil, quatrocentos e noventa e um reais e cinquenta e dois centavos) do Orçamento da Seguridade Social, bem como aos recursos vinculados no âmbito dos Poderes Estadual e Federal.**

**Art. 4º - A Receita será realizada mediante arrecadação dos Tributos e de outras Receitas Correntes e de Capital na forma da legislação em vigor, de acordo com o seguinte sumário Geral:**

<b>I - ORÇAMENTO FISCAL E DA SEGURIDADE SOCIAL</b>	
<b>RECEITA CORRENTES</b>	
Impostos, Taxas e Contribuições de Melhoria	<b>2.154.736,34</b>
Receita de Contribuições	<b>5.192.619,19</b>
Receita Patrimonial	<b>277.248,80</b>
Receita de Serviços	<b>0,00</b>
Transferências Correntes	<b>71.621.763,02</b>
Outras Receitas Correntes	<b>2.239.378,12</b>
Receitas de Contribuições - Intra-Orçamentária	<b>6.885.614,73</b>
Outras Receitas Correntes	<b>1.083.685,15</b>
Dedução das Receitas para Formação do FUNDEB	<b>-7.351.419,05</b>
<b>RECEITA DE CAPITAL</b>	
Alienação de Bens	<b>207.706,33</b>
Transferências de Capital	<b>6.923.544,02</b>
<b>TOTAL GERAL DA RECEITA PREVISTA</b>	
	<b>89.234.876,65</b>

**Art. 5º - A Despesa será realizada segundo a discriminação estabelecida pelas Portarias estabelecidas pela Secretaria do Tesouro Nacional - STN:**



<b>I - ORÇAMENTO FISCAL E DA SEGURIDADE SOCIAL</b>	
<b>1. DESPESAS</b>	
<b>2.1 COM RECURSOS DO TESOUREIRO e Outras Fontes</b>	
01 - Legislativa	3.152.319,48
02 - Essencial a Justiça	104.172,19
04 - Administração	6.030.063,03
06 - Segurança Pública	114.389,03
08 - Assistência Social	3.855.823,46
09 - Previdência Social	14.604.532,82
10 - Saúde	17.006.135,24
11 - Trabalho	30.102,37
12 - Educação	28.954.181,63
13 - Cultura	1.352.499,67
14 - Direitos da Cidadania	46.122,83
15 - Urbanismo	8.653.441,92
16 - Habitação	577.965,43
18 - Gestão Ambiental	899.362,40
20 - Agricultura	548.874,44
23 - Comércio e Serviços	223.639,26
26 - Transporte	373.269,35
27 - Desporto e Lazer	446.126,03
28 - Encargos Especiais	1.328.811,03
99 - Reserva de Contingência	933.045,04
<b>SUB TOTAL</b>	<b>89.234.876,65</b>

<b>I - ORÇAMENTO FISCAL E DA SEGURIDADE SOCIAL</b>	
<b>1. DESPESAS POR CATEGORIAS ECONOMICAS</b>	
<b>3.1 DESPESAS CORRENTES</b>	<b>76.381.701,80</b>
Pessoal e Encargos Sociais	53.377.773,34
Juros e Encargos da Dívida	50.571,99
Outras Despesas Correntes	22.953.356,47
<b>3.2 DESPESAS DE CAPITAL</b>	<b>11.920.129,81</b>
Investimentos	10.564.226,70
Amortização da Dívida	1.355.903,11
<b>3.3 RESERVA DE CONTINGÊNCIA</b>	<b>933.045,04</b>
Reserva de Contingência - Administração Direta	933.045,04
Reserva de Contingência - RPPS	0,00
<b>TOTAL GERAL ORÇAMENTO FISCAL E DA SEGURIDADE</b>	<b>89.234.876,65</b>
<b>TOTAL GERAL DA DESPESA FIXADA</b>	<b>89.234.876,65</b>



**Art. 6º** - O Poder Executivo, no interesse da Administração poderá designar como Unidades Gestoras de créditos Orçamentários, unidades orçamentárias subordinadas ao mesmo órgão, com as atribuições de movimentar dotações atribuídas as unidades orçamentárias, atendendo as disposições do artigo 14, Parágrafo Único e do artigo 66 da Lei Federal nº 4.320/64 de 17 de Março de 1964.

**Art.7º** - O Quadro de Detalhamento da Despesa por elemento será publicado, através de Decreto do Poder Executivo, imediatamente após a publicação da presente Lei, inclusive com indicação clara das fontes de recursos para execução orçamentária.

**Parágrafo Único** - A Discriminação da Despesa de que trata o caput deste artigo será feita em cada projeto, atividade, ou operações especiais com a demonstração, por fontes de recursos, das categorias econômicas, grupos de despesa, modalidades de aplicação e elementos de despesa, estes últimos poderão ser alterados por acréscimo e ou por sua inclusão em grupo de despesa, mediante registro contábil operacionalizado diretamente em sistema informatizado, não sendo computadas, tais alterações, nos limites legais autorizados para abertura de créditos suplementares, e que será disciplinado por portarias do Secretário da Fazenda do Município.

**Art. 8º** - Para efeito das alterações orçamentárias através de créditos adicionais, observarem-se o seguinte:

**I** - só será considerado crédito adicional especial a inclusão de novos projetos, atividades ou operações especiais nos programas respectivos, desde que haja autorização legislativa específica para sua abertura;

**II** - não serão considerados, para efeito do Inciso I, a inclusão de dotação de dotação orçamentária já existente mesmo que em fonte de recursos não prevista, excepcionalmente regulamentado por portaria do Secretário Municipal da Fazenda.

**III** - a inclusão ou alteração de grupo de despesa em projeto, atividades ou operação especial, contemplados na Lei Orçamentária e em créditos adicionais será feita mediante a abertura de credito adicional suplementares, respeitados os objetivos dos programas aos quais se vinculam;

**Art. 9º** - O Orçamento Anual, objetivo da presente lei corresponde ao Orçamento Fiscal e Orçamento de Seguridade Social, estabelecidos na legislação vigente.



**Art. 10º** - Esta Lei entrará em vigor na data de sua publicação, com seus efeitos jurídicos a partir de 01 de janeiro de 2020.

**Art. 11º** - Ficam revogadas, expressamente, todas as disposições em contrário.

Gabinete do Prefeito, 04 de dezembro de 2019

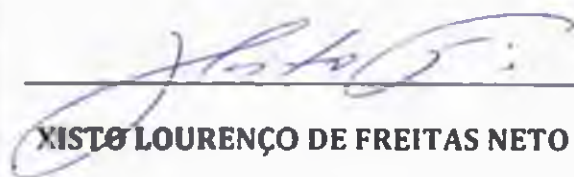

**XISTO LOURENÇO DE FREITAS NETO**

PREFEITO

**PREFEITURA MUNICIPAL DE ALIANÇA**

RUA DOMINGOS BRAGA, S/N - CNPJ:1016402890001-18

Orçamento Programa - Exercício de 2023



**DEMONSTRATIVO DA RECEITA E DESPESA SEGUNDO AS CATEGORIAS ECONOMICAS**

(Inc. II, §1º, Art. 2º)

Anexo 01

Página 1

Lvl 009 Data:

RECEITA	RC	R\$
<b>RECEITAS CORRENTES</b>		
IMPOSTOS, TAXAS E CONTRIBUIÇÕES DE MELHORIA	2.154.726,34	
CONTRIBUIÇÕES	5.192.619,19	
RECEITA PATRIMONIAL	277.248,00	
TRANSFERÊNCIAS CORRENTES	71.621.765,02	
OUTRAS RECEITAS CORRENTES	2.239.378,12	
CONTRIBUIÇÕES (INTRA)	6.885.614,73	
OUTRAS RECEITAS CORRENTES (INTRA)	1.063.985,15	
(R) DEDUÇÕES DO FUNDEB	-7.351.419,05	
<b>SUB TOTAL</b>		<b>82.103.626,30</b>
<b>TOTAL</b>		<b>82.103.626,30</b>
<b>SUPERAVIT DO ORÇAMENTO CORRENTE</b>		<b>5.721.924,50</b>
RECEITAS DE CAPITAL	207.706,33	
ALIENACÃO DE BENS		
TRANSFERÊNCIAS DE CAPITAL	8.923.544,02	
<b>SUB TOTAL</b>		<b>7.131.250,35</b>
<b>TOTAL</b>		<b>12.853.174,85</b>
<b>RESUMO</b>		
RECEITAS CORRENTES	81.415.745,47	
RECEITAS CORRENTES (INTRA)	7.969.239,88	
DEDUÇÕES DA RECEITA CORRENTE	-7.351.419,05	
RECEITAS DE CAPITAL	7.131.250,35	
<b>TOTAL DE RECEITAS</b>		<b>89.234.876,65</b>
<b>TOTAL</b>		<b>89.234.876,65</b>

DESPESA	RS	R\$
<b>DESPESAS CORRENTES</b>		
PESSOAL E ENCARGOS SOCIAIS	83.377.773,34	
JUROS E ENCARGOS DA DÍVIDA	50.571,99	
OUTRAS DESPESAS CORRENTES	22.953.352,47	
<b>SUB TOTAL</b>		<b>76.381.701,80</b>
<b>SUPERAVIT DO ORÇAMENTO CORRENTE</b>		<b>5.721.924,50</b>
<b>TOTAL</b>		<b>82.103.626,30</b>
<b>DESPESAS DE CAPITAL</b>		
INVESTIMENTOS	10.564.226,70	
AMORTIZAÇÃO DA DÍVIDA	1.356.903,11	
<b>SUB TOTAL</b>		<b>11.920.129,81</b>
<b>RESERVA DE CONTINGENCIA</b>		<b>933.045,04</b>
<b>TOTAL</b>		<b>12.853.174,85</b>
<b>RESUMO</b>		
DESPESAS CORRENTES	76.381.701,80	
DESPESAS DE CAPITAL	11.920.129,81	
RESERVA DE CONTINGENCIA	933.045,04	
<b>TOTAL DE DESPESA</b>		<b>89.234.876,65</b>
<b>TOTAL</b>		<b>89.234.876,65</b>



**PREFEITURA MUNICIPAL DE ALIANÇA**

RUA DOMINGOS BRAGA, S/N - CNPJ: 10164-028/0001-1E

Orçamento Programa - Exercício de 2020



**DEMONSTRATIVO DA RECEITA E DESPESA SEGUNDO AS CATEGORIAS ECONOMICAS**

(Inc. II, §1º, Art.2º)

Anexo 01

Página 2

Lei 008, Daltb





Orçamento Programa - Exercício de 2020  
**RECEITAS SEGUNDO AS CATEGORIAS ECONOMICAS**

Lel: 009, Data:

Código	Especificação	F.R	Desdobramento	SubCategoria Fonte	Categoria Econômica
1200.00.0.0	RECEITAS CORRENTES	0.000.000			81.485.745,4
1100.00.0.0	IMPOSTOS, TAXAS E CONTRIBUIÇÕES DE MELHORIA	0.000.000		2.154.736,34	
1110.00.0.0	IMPOSTOS	0.000.000		1.927.644,12	
1113.00.0.0	IMPOSTOS SOBRE A RENDA E PROVENTOS DE QUALQUER NATUREZA	0.000.000	695.065,69		
1113.03.0.0	IMPOSTO SOBRE A RENDA - RETIDO NA FONTE	0.000.000	695.065,69		
1113.03.1.0	IMPOSTO SOBRE A RENDA - RETIDO NA FONTE - TRABALHO	0.000.000	142.161,86		
1113.03.1.1	IRRF - TRABALHO - PRINCIPAL	0.13.00	142.161,86		
1113.03.4.0	IMPOSTO SOBRE A RENDA - RETIDO NA FONTE - OUTROS RENDIMENTOS	0.000.000	552.903,83		
1113.03.4.1	IRRF - OUTROS RENDIMENTOS - PRINCIPAL	0.13.00	552.903,83		
1118.00.0.0	IMPOSTOS ESPECÍFICOS DE ESTADOS, DF E MUNICÍPIOS	0.000.000	1.232.678,43		
1118.01.0.0	IMPOSTOS SOBRE O PATRIMÔNIO PARA ESTADOS/DF/MUNICÍPIOS	0.000.000	401.753,13		
1118.01.1.0	IMPOSTO SOBRE A PROPRIEDADE PREDIAL E TERRITORIAL URBANA	0.000.000	360.211,86		
1118.01.1.1	IPTU - PRINCIPAL	0.13.00	284.955,95		
1118.01.1.3	IPTU - DÍVIDA ATIVA	0.13.00	75.255,01		
1118.01.4.0	IMP. TRANSMISSÃO "INTER VIVOS" DE BENS IMÓVEIS E DIREITOS :	0.000.000	41.541,27		
1118.01.4.1	ITBI - PRINCIPAL	0.13.00	41.541,27		
1119.02.0.0	IMPOSTOS SOBRE A PRODUÇÃO, CIRCULAÇÃO DE MERCADORIAS E SERVIÇOS	0.000.000	830.825,30		
1119.02.3.0	IMPORTE SOBRE SERVIÇOS DE QUALQUER NATUREZA	0.000.000	830.825,30		
1119.02.3.1	ISS - PRINCIPAL	0.13.00	830.825,30		
1120.00.0.0	TAXAS	0.000.000		227.092,22	
1122.00.0.0	TAXAS PELA PRESTAÇÃO DE SERVIÇOS	0.000.000	29.078,87		
1122.01.0.0	TAXAS PELA PRESTAÇÃO DE SERVIÇOS	0.000.000	29.078,87		
1122.01.1.0	TAXAS PELA PRESTAÇÃO DE SERVIÇOS	0.000.000	29.078,87		
1122.01.1.1	TAXAS PELA PRESTAÇÃO DE SERVIÇOS - PRINCIPAL	0.13.00	29.078,87		
1128.00.0.0	TAXAS - ESPECÍFICAS DE ESTADOS, DF E MUNICÍPIOS	0.000.000	198.013,35		
1128.01.0.0	TAXAS DE INSPEÇÃO, CONTROLE E FISCALIZAÇÃO	0.000.000	198.013,35		
1128.01.9.0	TAXAS DE INSPEÇÃO, CONTROLE E FISCALIZAÇÃO - OUTRAS	0.000.000	198.013,35		
1128.01.9.1	TAXAS DE INSPEÇÃO, CONTROLE E FISCALIZAÇÃO - OUTRAS - PRINCIPAL	0.13.00	198.013,35		
1200.00.0.0	CONTRIBUIÇÕES	0.000.000		5.192.619,16	
1210.00.0.0	CONTRIBUIÇÕES SOCIAIS	0.000.000		4.614.653,78	
1218.00.0.0	CONTRIBUIÇÕES SOCIAIS ESPECÍFICAS DE ESTADOS/DF E MUNICÍPIOS	0.000.000	4.614.653,78		
1218.01.0.0	CONTRIB. SERVIDOR CIVIL PLANO SEGURIDADE SOCIAL - CPSSS	0.000.000	4.614.653,78		
1218.01.1.0	CPSSS DO SERVIDOR CIVIL ATIVO	0.000.000	4.614.653,78		
1218.01.1.1	CPSSS DO SERVIDOR CIVIL ATIVO - PRINCIPAL	0.12.00	4.614.653,78		
1240.00.0.0	CONTRIBUIÇÃO PARA O CUSTEIO DO SERVIÇO DE ILUMINAÇÃO PÚBLICA	0.000.000		577.965,41	
1240.00.0.0	CONTRIBUIÇÃO PARA O CUSTEIO DO SERVIÇO DE ILUMINAÇÃO PÚBLICA	0.000.000	577.965,41		
1240.00.1.0	CONTRIBUIÇÃO PARA O CUSTEIO DO SERVIÇO DE ILUMINAÇÃO PÚBLICA	0.000.000	577.965,41		
1240.00.1.1	CONTRIB. CUSTEIO SERVIÇO ILUMINAÇÃO PÚBLICA - PRINCIPAL	0.13.00	577.965,41		
1300.00.0.0	RECEITA PATRIMONIAL	0.000.000		277.248,80	
1310.00.0.0	EXPLORAÇÃO DO PATRIMÔNIO IMOBILIÁRIO DO ESTADO	0.000.000		49.367,88	
1310.01.0.0	ALUGUEIS/ARRENDAMENTOS/LOCOS/LAUZEMOS/TAXAS DE OCUPAÇÃO	0.000.000	27.694,18		
1310.01.1.0	ALUGUEIS E ARRENDAMENTOS	0.000.000	27.694,18		
1310.01.1.1	ALUGUEIS E ARRENDAMENTOS - PRINCIPAL	0.13.00	27.694,18		
1310.99.0.0	OUTRAS RECEITAS IMOBILIÁRIAS	0.000.000	21.673,70		
1310.99.1.0	OUTRAS RECEITAS IMOBILIÁRIAS	0.000.000	21.673,70		
1310.99.1.1	OUTRAS RECEITAS IMOBILIÁRIAS - PRINCIPAL	0.13.00	21.673,70		
1320.00.0.0	VALORES MOBILIÁRIOS	0.000.000		227.880,92	
1321.00.0.0	JUROS E CORREÇÕES MONETÁRIAS	0.000.000	227.880,92		
1321.00.1.0					





Documento Assinado Digitalmente por: XISTO LOURENCO DE FREITAS NETO  
 Acesse em: <https://eccc.itec.pe.gov.br/epp/validarDoc.seam> Código do documento: 493f7ad7-cb31-42ca-b4cf-ec4e0bc3745b



**PREFEITURA MUNICIPAL DE ALIANÇA**

RUA DOMINGOS BRAGA, S/N - CNPJ:10164028/0001-18

Anexo 02  
Página 2

Orçamento Programa - Exercício de 2020

**RECEITAS SEGUNDO AS CATEGORIAS ECONOMICAS**

Lei: 009, Data:

Código	Especificação	F.R.	Desdobramento	SubCategoria Forte	Categoria Econômica
	REMUNERAÇÕES DE DEPOSITOS BANCÁRIOS	0 000 000	217.880,92		
1321.00.1.1	REMUNERAÇÃO DE DEPOSITOS BANCARIOS - PRINCIPAL	0.13.00	217.880,92		
1321.00.4.0	REMUNERAÇÃO-REC. DO REGIME PRÓPRIO DE PREV SOCIAL - RPPS	0 000 000	10.000,00		
1321.00.4.1	REMUNERAÇÃO RECURSOS DO RPPS - PRINCIPAL	0.12.00	10.000,00		
1700.00.0.0	TRANSFERENCIAS CORRENTES	0 000 000		71.621.763,02	
1710.00.0.0	TRANSFERENCIAS DA UNMO E DE SUAS ENTIDADES	0 000 000		39.801.154,77	
1718.00.0.0	TRANSF. DA UNMO - ESPECIFICAS DE ESTADOS, DF E MUNIC	0 000 000	39.801.154,77		
1716.01.0.0	PARTICIPAÇÃO NA RECEITA DA UNMO	0 000 000	29.508.144,57		
1718.01.2.0	COTA-PARTE DO FUNDO DE PARTIC DOS MUNIC - COTA MENSAL	0 000 000	29.494.297,49		
1718.01.2.1	COTA PARTE DO FPM - COTA MENSAL - PRINCIPAL	0.13.00	29.494.297,49		
1718.01.5.0	COTA-PARTE DO IMP SOBRE A PROP.TERRIT. RUFAL	0 000 000	13.847,08		
1718.01.5.1	COTA-PARTE DO IMP SOBRE A PROP.TERRIT. RUFAL - PRINCIPAL	0.13.00	13.847,08		
1719.02.0.0	TRANSF COMPENS FINANC PELA EXPLORAÇ DE REC NATURAIS	0 000 000	415.412,64		
1718.02.6.0	COTA-PARTE DO FUNDO ESPECIAL DO PETROLEO - FEP	0 000 000	415.412,64		
1718.02.6.1	COTA-PARTE DO FUNDO ESPECIAL DO PETROLEO - FEP - PRINCIPAL	0.13.00	415.412,64		
1718.03.0.0	TRANSF RECURS SUS-FUNDO A FLNDO-CUSTEIO SERV PUB.SAUDE	0 000 000	4.954.957,73		
1718.03.1.0	TRANSFERENCIA DE RECURSOS DO SUS - ATENÇÃO BÁSICA	0 000 000	4.954.957,73		
1718.03.1.1	TRANSF RECURSOS DO SUS - ATENÇÃO BÁSICA - PRINCIPAL	0.09.00	4.954.957,73		
1718.04.0.0	TRANSF SUS- BLOCO INV REDE SERV PUL DE SAÚDE	0 000 000	1.419.326,55		
1718.04.1.0	TRANSF REC DO SUS DESTINADO A ATFNÇÃO BÁSICA	0 000 000	1.419.326,55		
1718.04.1.1	TRANSFERENCIAS DO SUS - ATENÇÃO BÁSICA - PRINCIPAL	0.16.00	1.419.326,55		
1718.05.0.0	TRANSFER DE RECURSOS DO FUNDO NAC DESEN/ EDUCAÇÃO FNDE	0 000 000	2.423.240,42		
1719.05.1.0	TRANSFERENCIAS DO SALARIO-EDUCAÇÃO	0 000 000	1.296.087,44		
1718.05.1.1	TRANSFERENCIAS DO SALARIO-EDUCAÇÃO - PRINCIPAL	0.21.00	1.296.087,44		
1718.05.2.0	TRANSF DIRETAS-FNDE REF PROG DINHEIRO DIRETO NA ESC PDE	0 000 000	18.061,43		
1718.05.2.1	TRANSF DIRETAS DO FNDE - PROGRAMA PDDE - PRINCIPAL	0.22.00	18.061,43		
1718.05.3.0	TRANSF DIRETAS DO FNDE REF PROG NAC ALIM ESCOLAR-PNAE	0 000 000	623.118,97		
1718.05.3.1	TRANSF DIRETAS DO FNDE - PROGRAMA PNAE - PRINCIPAL	0.23.00	623.118,97		
1718.05.4.0	TRANSFER FNDE REF AO PROG NAC.APCIO TRANSP ESCOLAR-PNATE	0 000 000	485.972,58		
1718.05.4.1	TRANSF DIRETAS DO FNDE - PROGRAMA PNATE - PRINCIPAL	0.24.00	485.972,58		
1718.06.0.0	TRANSFERÊNCIA FINANCEIRA ICMS - DESONERAÇÃO - L.C Nº 87/96	0 000 000	20.770,64		
1718.06.1.0	TRANSFERÊNCIA FINANCEIRA ICMS - DESONERAÇÃO - L.C Nº 87/96	0 000 000	20.770,64		
1718.06.1.1	TRANSF FINANC ICMS - DESONERAÇÃO - L.C Nº 87/96 - PRINCIPAL	0.13.00	20.770,64		
1718.90.0.0	OUTRAS TRANSFERENCIAS DA UNMO	0 000 000	1.059.302,22		
1718.99.1.0	OUTRAS TRANSFERENCIAS DA UNMO - PRINCIPAL	0 000 000	1.059.302,22		
1718.99.1.1	OUTRAS TRANSFERENCIAS DA UNMO - PRINCIPAL	0.28.00	1.059.302,22		
1720.00.0.0	TRANSF DOS EST E DO DISTRITO FEDERAL E DE SUAS ENT	0 000 000		7.726.675,11	
1728.00.0.0	TRANSFERENCIAS DOS ESTADOS - ESPECIFICAS DE ESTADOS, DF E MU	0 000 000	7.726.675,11		
1728.01.0.0	PARTICIPAÇÃO NA RECEITA DOS ESTADOS	0 000 000	7.726.675,11		
1728.01.1.0	COTA-PARTE DO ICMS	0 000 000	6.175.801,26		
1728.01.1.1	COTA-PARTE DO ICMS - PRINCIPAL	0.13.00	6.175.801,26		
1728.01.2.0	COTA-PARTE DO IPVA	0 000 000	1.038.531,60		
1728.01.2.1	COTA-PARTE DO IPVA - PRINCIPAL	0.13.00	1.038.531,60		
1728.01.3.0	COTA-PARTE DO IPI - MUNICÍPIOS	0 000 000	13.847,08		
1728.01.3.1	COTA-PARTE DO IPI - MUNICÍPIOS - PRINCIPAL	0.13.00	13.847,08		
1728.01.4.0	COTA-PARTE DA CONTRIBUIÇÃO DE CIDE	0 000 000	110.776,70		
1728.01.4.1	COTA-PARTE DA CONTRIBUIÇÃO DA CIDE - PRINCIPAL	0.13.00	110.776,70		



Documento Assinado Digitalmente por: XISTO LOURENÇO DE FREITAS NETO  
 Acesse em: <https://efccr.de.pe.gov.br/ppp/validaDoc.seam> Código do documento: 4937/ad7-cb31-42ca-b4cf-ec4e0bc3745b

**PREFEITURA MUNICIPAL DE ALIANÇA**  
 RUA DOMINGOS BRAGA, S/N - CNPJ: 10164028/0001-18



Anexo 02  
Página 3

Orçamento Programa - Exercício de 2020  
**RECEITAS SEGUNDO AS CATEGORIAS ECONOMICAS**

Lei: 003, Data:

Código	Especificação	F.R.	Desdobramento	SubCategoria Fonte	Categoria Econômica
1726 01 3.0	OUTRAS PARTICIPAÇÕES NA RECEITA DOS ESTADOS	0 000 000	387.718,47		
1728.01 5.1	OUTRAS PARTICIPAÇÕES NA RECEITA DOS ESTADOS - PRINCIPAL	0 13 00	387.718,47		
1750 00 0.0	TRANSFERÊNCIAS DE OUTRAS INSTITUIÇÕES PÚBLICAS	0 000 000		24.093.933,14	
1758.00 0.0	TRANSF. OUT. INSTITUIÇÕES PUB. - EST./DF/MUN	0 000 000	24.093.933,14		
1758.01 0.0	TRANSF. DE RECURSOS DO FUNDO DE MANUTENÇÃO DO FUNDEB	0 000 000	24.093.933,14		
1758 01 1.0	TRANSFERÊNCIAS DE RECURSOS DO FUNDEB	0 000 000	24.093.933,14		
1758.01 1.0	TRANSFERÊNCIAS DE RECURSOS DO FUNDEB - PRINCIPAL	0 05 00	24.093.933,14		
1900 00 0.0	OUTRAS RECEITAS CORRENTES	0 000 000		2.239.378,12	
1920.00 0.0	INDENIZACÕES, RESTITUIÇÕES E RESSARCIMENTOS	0 000 000		2.234.378,12	
1922 00 0.0	RESTITUIÇÕES	0 000 000	50.000,00		
1922.99 0.0	OUTRAS RESTITUIÇÕES	0 000 000	50.000,00		
1922.99 1.0	OUTRAS RESTITUIÇÕES - PRINCIPAL	0 12 00	50.000,00		
1928.00 0.0	INDENIZACÕES, RESTIT. E RESSARCIMENTOS - ESPECÍFICAS EST./DF/MUN	0 000 000	2.184.378,12		
1928 01 0.0	INDENIZACÕES - ESPECÍFICAS PARA ESTADOS/DF/MUNICÍPIOS	0 000 000	50.000,00		
1928.01 1.0	INDENIZACÕES - ESPECÍFICAS PARA ESTADOS/DF/MUNICÍPIOS	0 000 000	50.000,00		
1928 01 1.1	INDENIZACÕES - ESPECÍFICAS PARA EST./DF/MUN - PRINCIPAL	0 12 00	50.000,00		
1928 02 0.0	RESTITUIÇÕES - ESPECÍFICAS PARA ESTADOS/DF/MUNICÍPIOS	0 000 000	2.134.378,12		
1928.02 0.0	OUTRAS RESTITUIÇÕES - ESPECÍFICAS PARA EST./DF/MUN	0 000 000	2.134.378,12		
1928 02 0.1	OUTRAS RESTITUIÇÕES - ESPEC. PARA EST./DF/MUN PRINCIPAL	0 13 00	2.134.378,12		
1990 00 0.0	DEMAIS RECEITAS CORRENTES	0 000 000		5.000,00	
1990.99 0.0	OUTRAS RECEITAS	0 000 000	5.000,00		
1990.99 1.0	OUTRAS RECEITAS - PRIMARIAS	0 000 000	5.000,00		
1990.99 1.1	OUTRAS RECEITAS - PRIMARIAS - PRINCIPAL	0 12 00	5.000,00		
2000 00 0.0	RECEITAS DE CAPITAL	0 000 000			7.131.250,35
2200 00 0.0	ALIENAÇÃO DE BENS	0 000 000		207.703,33	
2210 00 0.0	ALIENAÇÃO DE BENS MÓVEIS	0 000 000		138.470,89	
2213.00 1.1	ALIENAÇÃO DE BENS MÓVEIS E SEMOVENTES-PRINCIPAL	0 13 00	138.470,89		
2220 00 0.0	ALIENAÇÃO DE BENS IMÓVEIS	0 000 000		69.235,44	
2220 00 0.3	ALIENAÇÃO DE BENS IMÓVEIS	0 000 000	69.235,44		
2220 00 1.0	ALIENAÇÃO DE BENS IMÓVEIS	0 000 000	69.235,44		
2220 00 1.1	ALIENAÇÃO DE BENS IMÓVEIS - PRINCIPAL	0 20 00	69.235,44		
2400 00 0.0	TRANSFERÊNCIAS DE CAPITAL	0 000 000		6.923.544,02	
2410 00 0.0	TRANSFERÊNCIAS DA UNIBO E DE SUAS ENTIDADES	0 000 000		6.161.954,18	
2410 00 0.0	TRANSFERÊNCIAS DA UNIBO-ESPECÍFICAS DE EST. DF E MUN	0 000 000	6.161.954,18		
2418.10 0.0	TRANSFERÊNCIA DE CONVÊNIO DA UNIBO E DE SUAS ENTIDADES	0 000 000	6.161.954,18		
2418 10 0.0	OUTRAS TRANSFERÊNCIAS DE CONVÊNIO DA UNIBO	0 000 000	6.161.954,18		
2418 10 0.1	OUTRAS TRANSFERÊNCIAS DE CONVÊNIO DA UNIBO PRINCIPAL	0 13 00	6.161.954,18		
2420 00 0.0	TRANSF. ESTADOS E DO DISTRITO FEDERAL E DE SUAS ENTIDADES	0 000 000		761.589,84	
2428 00 0.0	TRANSF. ESTADOS E DO DISTRITO FEDERAL E DE SUAS ENTIDADES	0 000 000	761.589,84		
2428 20 0.0	OUTRAS TRANSFERÊNCIAS DOS ESTADOS	0 000 000	761.589,84		
2428 20 0.0	OUTRAS TRANSFERÊNCIAS DOS ESTADOS	0 000 000	761.589,84		
2428 20 1.1	OUTRAS TRANSFERÊNCIAS DOS ESTADOS - PRINCIPAL	0 13 00	761.589,84		
9000 00 0.0	(R) DEDUÇÕES DA RECEITA	0 000 000			-7.351.419,05
9500 00 0.0	(R) DEDUÇÕES DO FUNDEB	0 000 000		-7.351.419,05	
9510 00 0.0	(R) DEDUÇÕES DO FUNDEB	0 000 000	-7.351.419,05		
9510 00 0.0	(R) DEDUÇÕES DO FUNDEB	0 000 000	-7.351.419,05		
9510 00 0.0	(R) DEDUÇÕES DO FUNDEB	0 13 00	-7.351.419,05		
<b>Total das Receitas (exceto Intra-Orçamentárias)</b>					<b>01.288.876,77</b>



Documento Assinado Digitalmente por: XISTO LOURENCO DE FREITAS NETO  
 Acesse em: [https://tce.tce.pe.gov.br/epi/validador.seam?codigo\\_documento=49317ad7-b631-42ca-b4ef-ec4e0bc3745b](https://tce.tce.pe.gov.br/epi/validador.seam?codigo_documento=49317ad7-b631-42ca-b4ef-ec4e0bc3745b)

**PREFEITURA MUNICIPAL DE ALIANÇA**  
 RUA DOMINGOS BRAGA, S/N - CNPJ 10164028/0001-18



Anexo 02  
 Página 4

Orçamento Programa - Exercício de 2020  
**RECEITAS SEGUNDO AS CATEGORIAS ECONOMICAS**

Lei: 009, Data:

Código	Especificação	F.R.	Desdobramento	SubCategoria Fonte	Categoria Econômica
7000.00.0.0	RECEITAS CORRENTES (INTRA)	0.000.000			7.269.209,8
7200.00.0.0	CONTRIBUIÇÕES (INTRA)	0.000.000		6.985.614,73	
7210.00.0.0	CONTRIBUIÇÕES SOCIAIS (INTRA)	0.000.000		6.885.614,73	
7219.00.0.0	OUTRAS CONTRIBUIÇÕES SOCIAIS (INTRA)	0.000.000	6.885.614,73		
7219.99.0.0	DEMAIS CONTRIBUIÇÕES SOCIAIS (INTRA)	0.000.000	6.885.614,73		
7219.99.1.0	DEMAIS CONTRIBUIÇÕES SOCIAIS (INTRA)	0.000.000	6.885.614,73		
7219.99.1.1	DEMAIS CONTRIBUIÇÕES SOCIAIS - PRINCIPAL	0.12.00	6.885.614,73		
7900.00.0.0	OUTRAS RECEITAS CORRENTES (INTRA)	0.000.000		1.083.685,15	
7960.00.0.0	DEMAIS RECEITAS CORRENTES (INTRA)	0.000.000		1.083.685,15	
7990.03.0.0	COMPENSAÇÕES FINANCEIRAS ENTRE O REGIME	0.000.000	1.083.685,15		
7990.03.1.0	COMPENSAÇÕES FINANCEIRAS ENTRE O REGIME	0.000.000	1.083.685,15		
7990.03.1.1	COMPENS FINANC.ENTRE RGPS E RPPS-PRINCII	0.12.00	1.083.685,15		
<b>Total das Receitas (Intra-Orçamentárias)</b>					<b>7.869.209,8</b>

TOTALIZAÇÃO DAS RECEITAS POR CATEGORIA ECONOMICA	
RECEITA CORRENTE	82.103.626,55
RECEITA DE CAPITAL	7.131.230,35

<b>Total Geral das Receitas</b>	<b>89.234.856,90</b>
---------------------------------	----------------------



Documento Assinado Digitalmente por: XISTO LOURENCO DE FREITAS NETO  
 Acesse em: <https://etecfoc.pe.gov.br/epf/validaDoc.seam> Código do documento: 4937ad7-cb31-42ca-b4cf-ec4e0bc3745b

**PREFEITURA MUNICIPAL DE ALIANÇA**

RUA DOMINGOS BRAGA, S/N - CNPJ:10164028/0001-18

Orçamento Programa - Exercício de 2020

Anexo 02

Página 1

Lei: 009, Data:

**NATUREZA DA DESPESA - CONSOLIDAÇÃO GERAL**

Código	Especificação	Elemento	Modalidade	Grupo	Valor
30 00 00	DESPESAS CORRENTES				76.361.708,81
31 00 00	PESSOAL E ENCARGOS SOCIAIS			53 377 773,34	
21 90.00	APLICAÇÕES DIRETAS		47 685 424,56		
31 90.01	APOSENTADORIAS, RESERVA REMUNERADA E REFORMAS	11.551 045,32			
31 90.03	PENSÕES	2 015.000,00			
31 90.04	CONTRATAÇÃO POR TEMPO DETERMINADO	7 554 011,68			
31 90.05	OUTROS BENEFÍCIOS PREVIDENCIÁRIOS	140 000,00			
31 90.11	VENCIMENTOS E VANTAGENS FIXAS - PESSOAL CIVIL	24 097 687,67			
31 90.13	OBRIGAÇÕES PATRONAIS	2 121 277,66			
31 90.18	OUTRAS DESPESAS VARIÁVEIS - PESSOAL CIVIL	8 970,50			
31 90.91	SENTENÇAS JUDICIAIS	12 040,96			
31 90.92	DESPESAS DE EXERCÍCIOS ANTERIORES	81.408,85			
31 90.96	RESSARCIMENTO DE DESPESAS DE PESSOAL REQUISITADO	24 081,92			
31 91.00	APLICAÇÕES DIRETAS- INTRA-ORÇAMENTÁRIAS		5.792 348,78		
31 91.13	OBRIGAÇÕES PATRONAIS	5 753 817,75			
31 91.91	SENTENÇAS JUDICIAIS	38 531,33			
32 00 00	JUROS E ENCARGOS DA DÍVIDA			50 571 99	
32 90 00	APLICAÇÕES DIRETAS		50 571,99		
32 90.22	OUTROS ENCARGOS SOBRE A DÍVIDA POR CONTRATO	50.571,99			
33 00 00	OUTRAS DESPESAS CORRENTES			22 953 356,47	
33 71 00	TRANSFERÊNCIA A CONSÓRCIOS PÚBLICOS		12 040,96		
33 71 70	RATEIO PELA PARTICIPAÇÃO EM CONSÓRCIO PÚBLICO	12 040,96			
33 90.00	A DEFINIR	72.602,99			
33 90 00	APLICAÇÕES DIRETAS		22 941 315,51		
33 90.03	OUTROS BENEFÍCIOS ASSISTENCIAIS DO SERVIDOR E DO MILITAR	12 040,96			
33 90.14	DIÁRIAS - CIVIL	381 288,98			
33 90.30	MATERIAL DE CONSUMO	6.226 433,66			
33 90.31	PREMIAÇÕES CULTURAIS, ARTÍSTICAS, CIENTÍFICAS, DESPORTIVAS E	60 000,00			
33 90.32	MATERIAL, BEM OU SERVIÇO PARA DISTRIBUIÇÃO GRATUITA	1 751 000,89			
33 90.33	PASSAGENS E DESPESAS COM LOCOMOÇÃO	1.124.909,16			
33 90.35	SERVIÇOS DE CONSULTORIA	401 585 55			
33 90.36	OUTROS SERVIÇOS DE TERCEIROS - PESSOA FÍSICA	1.346.466,43			
33 90.39	OUTROS SERVIÇOS DE TERCEIROS - PESSOA JURÍDICA	8 681 107,00			
33 90.41	CONTRIBUIÇÕES	30.102,37			
33 90.47	OBRIGAÇÕES TRIBUTÁRIAS E CONTRIBUTIVAS	555 268,05			
33 90.49	OUTROS AUXÍLIOS FINANCEIROS A PESSOA FÍSICA	173 394,50			
33 90.91	SENTENÇAS JUDICIAIS	12.040,96			
33 90.92	DESPESAS DE EXERCÍCIOS ANTERIORES	50.571,99			
33 90.92	INDENIZAÇÕES E RESTITUIÇÕES	62.612,92			
40 00 00	DESPESAS DE CAPITAL				11 920 129 81
44 00 00	INVESTIMENTOS			10 564 226,70	
44 90.00	APLICAÇÕES DIRETAS		10 564 226,70		
44 90.51	OBRAS E INSTALAÇÕES	7 864 054,40			
44 90.52	EQUIPAMENTOS E MATERIAL PERMANENTE	2 603 844,74			
44 90.61	AQUISIÇÃO DE IMÓVEIS	96 327 56			
46 00 00	AMORTIZAÇÃO DA DÍVIDA			1 355 903 11	
46 00 60	APLICAÇÕES DIRETAS		1 355 903,11		
46 90 71	PRINCIPAL DA DÍVIDA CONTRATUAL RESGATADA	1 355 903 11			
90 00 03	RESERVA DE CONTINGÊNCIA				933 045,04
99 00 00	RESERVA DE CONTINGÊNCIA			933 045 04	
99 69 00	A DEFINIR	933.045,04			
99 99 00	A DEFINIR		933 045,04		



**PREFEITURA MUNICIPAL DE ALIANÇA**  
RUA DOMINGOS BRAGA, S/N - CNPJ:10164028/0001-13

Orçamento Programa - Exercício de 2020  
Anexo 02  
Página 2  
Lei: 009, Data:

**NATUREZA DA DESPESA - CONSOLIDAÇÃO GERAL**

Código	Especificação	Elemento	Modalidade	Grupo	Categoria Econômica
<b>TOTAL</b>					<b>89.234.876,00</b>

Documento Assinado Digitalmente por: XISTO LOURENCO DE FREITAS NETO  
Acesse em: <https://eicfccc.pe.gov.br/ep/validarDoc.seam> Código do documento: 493f7ad7-cb31-42ca-b4df-ec4e0bc3745b



Documento Assinado Digitalmente por: XISTO LOURENCO DE FREITAS NETO  
 Acesse em: https://eicfccc.gov.br/epp/validaDoc.seam Código do documento: 493f7ad7-cb31-42ca-b4df-ec4e0bc3745b

**NATUREZA DA DESPESA - CONSOLIDAÇÃO GERAL.**

Código	Especificação	Elemento	Modalidade	Grupo	Valor
30 00 00	DESPESAS CORRENTES				75 387 773,80
31 00 00	PESSOAL E ENCARGOS SOCIAIS			53 377 773,34	
31 90 00	APLICAÇÕES DIRETAS		47.585.424,56		
31 90 01	APOSENTADORIAS, RESERVA REMUNERADA E REFORMAS	11.551.045,32			
31 90 03	PENSÕES	2.015.000,00			
31 90 04	CONTRATAÇÃO POR TEMPO DETERMINADO	7.554.011,68			
31 90 05	OUTROS BENEFÍCIOS PREVIDENCIÁRIOS	140.000,00			
31 90 11	VENCIMENTOS E VANTAGENS FIXAS - PESSOAL CIVIL	24.037.587,67			
31 90 13	OBRIGAÇÕES PATRONAIS	2.121.277,66			
31 90 16	OUTRAS DESPESAS VARIÁVEIS - PESSOAL CIVIL	8.970,50			
31 90 91	SENTENÇAS JUDICIAIS	12.040,96			
31 90 92	DESPESAS DE EXERCÍCIOS ANTERIORES	61.408,85			
31 90 93	RESSARCIMENTO DE DESPESAS DE PESSOAL REQUISITADO	24.081,92			
31 91 00	APLICAÇÕES DIRETAS - INTRA-ORÇAMENTÁRIAS		5.792.348,78		
31 91 13	OBRIGAÇÕES PATRONAIS	5.753.817,75			
31 91 91	SENTENÇAS JUDICIAIS	35.531,03			
32 00 00	JUROS E ENCARGOS DA DÍVIDA			50.571,99	
32 00 00	APLICAÇÕES DIRETAS		50.571,99		
32 90 22	OUTROS ENCARGOS SOBRE A DÍVIDA POR CONTRATO	50.571,99			
33 00 00	OUTRAS DESPESAS CORRENTES			22.953.356,47	
33 71 00	TRANSFERÊNCIA A CONSÓRCIOS PÚBLICOS		12.040,96		
33 71 70	RATEIO PELA PARTICIPAÇÃO EM CONSÓRCIO PÚBLICO	12.040,96			
33 60 00	A DEFINIR	72.602,00			
33 90 00	APLICAÇÕES DIRETAS		27.341.315,51		
33 90 06	OUTROS BENEFÍCIOS ASSISTENCIAIS DO SERVIDOR E DO MILITAR	12.040,96			
33 90 14	DIÁRIAS - CIVIL	381.288,98			
33 90 30	MATERIAL DE CONSUMO	8.226.423,68			
33 90 31	PREMIações CULTURAIS, ARTÍSTICAS, CIENTÍFICAS, DESPORTIVAS E	60.000,00			
33 90 32	MATERIAL BEM OU SERVIÇO PARA DISTRIBUIÇÃO GRATUITA	1.751.000,00			
33 90 33	PASSAGENS E DESPESAS COM LOCOMOÇÃO	1.124.909,18			
33 90 35	SERVIÇOS DE CONSULTORIA	401.565,55			
33 90 36	OUTROS SERVIÇOS DE TERCEIROS - PESSOA FÍSICA	1.346.468,43			
33 90 38	OUTROS SERVIÇOS DE TERCEIROS - PESSOA JURÍDICA	8.681.107,00			
33 90 41	CONTRIBUIÇÕES	30.102,37			
33 90 47	OBRIGAÇÕES TRIBUTÁRIAS E CONTRIBUTIVAS	555.268,05			
33 90 48	OUTROS AUXÍLIOS FINANCEIROS A PESSOA FÍSICA	173.304,50			
33 90 91	SENTENÇAS JUDICIAIS	12.040,96			
33 90 92	DESPESAS DE EXERCÍCIOS ANTERIORES	50.571,99			
33 90 93	INDENIZAÇÕES E RESTITUIÇÕES	62.612,92			
40 00 00	DESPESAS DE CAPITAL				11.920.129,81
44 00 00	INVESTIMENTOS			10.564.226,70	
44 90 00	APLICAÇÕES DIRETAS		10.564.226,70		
44 90 51	OBRAS E INSTALAÇÕES	7.864.054,40			
44 90 52	EQUIPAMENTOS E MATERIAL PERMANENTE	2.603.844,74			
44 90 61	AQUISIÇÃO DE IMÓVEIS	96.327,56			
46 00 00	AMORTIZAÇÃO DA DÍVIDA			1.355.903,11	
46 90 00	APLICAÇÕES DIRETAS		1.355.903,11		
46 90 71	PRINCIPAL DA DÍVIDA CONTRATUAL RESGATADA	1.355.903,11			
90 00 00	RESERVA DE CONTINGÊNCIA				933.045,04
99 00 00	RESERVA DE CONTINGÊNCIA			933.045,04	
99 99 00	A DEFINIR	933.045,04			
99 99 00	A DEFINIR		933.045,04		



**PREFEITURA MUNICIPAL DE ALIANÇA**  
 RUA DOMINGOS BRAGA, S/N - CNPJ 10164028/0001-18

Orçamento Programa      Exercício de 2020

Anexo 02

Página 2

Lei: 009, Data:



**NATUREZA DA DESPESA - CONSOLIDAÇÃO GERAL**

Codigo	Descrição	Elemento	Subelemento	Grupo	Categoria
			<b>TOTAL</b>		<b>89.207,65</b>

Documento Assinado Digitalmente por: XISTO LOURENCO DE FREITAS NETO  
 Acesse em: <https://eic.ccepe.gov.br/ppp/validarDoc.seam> Código do documento: 493f7ad7-cb31-42ca-b4cf-ec4e0bc3745b



**ALIANÇA** **PREFEITURA MUNICIPAL DE ALIANÇA**  
 RUA DOMINGOS BRAGA, S/N CNPJ: 10164028/0001-18

Orçamento Programa Exercício de 2020  
 Anexo 06  
 Página 1  
 Lei: 009, Data:

**PROGRAMA DE TRABALHO**  
 (Inc. II, § 2º, Art 2º)

**01 PODER LEGISLATIVO**  
**01 CAMARA MUNICIPAL DE ALIANÇA**

Código	Especificação	Operação Especial	Projetos	Atividades	Total
01	Legislativa		26.490,07	3.125.829,41	3.152.319,48
01	031 Ação Legislativa		26.490,07	3.125.829,41	3.152.319,48
01	031 0001 PROCEDIMENTO LEGISLATIVO		26.490,07	3.125.829,41	3.152.319,48
01.031.0001.10.01.0000	MEI HORA DO PRÉDIO DA CAMARA MUNICIPAL		26.490,07		26.490,07
01.031.0001.2901.0000	MANUTENÇÃO DAS ATIVIDADES LEGISLATIVAS			872.197,95	872.197,95
01.031.0001.2002.0000	MANUTENÇÃO DAS ATIVIDADES ADMINISTRATIVAS			2.004.383,87	2.004.383,87
01.031.0001.2603.0000	MANUTENÇÃO DO CONTROLE INTERNO			166.032,63	166.032,63
01.031.0001.2004.0000	AMORTIZAÇÃO DA DÍVIDA			63.214,96	63.214,96
<b>TOTAL</b>		<b>0,00</b>	<b>26.490,07</b>	<b>3.125.829,41</b>	<b>3.152.319,48</b>





**PROGRAMA DE TRABALHO**  
 (Inc. II, § 2º, Art. 2º)

20 PODER EXECUTIVO  
 01 GABINETE DO PREFEITO

Código	Especificação	Operação Especial	Projetos	Atividades	Total
04	Administração			685.850,67	685.850,67
04	122 Administração Geral			685.850,67	685.850,67
04	122 0002 SUPORTE ADMINISTRATIVO			685.850,67	685.850,67
04.122.0002.2005.0000	MANUTENCAO E DESENVOLVIMENTO DAS ATIVIDADES GABINETE DO PREFEITO			564.237,11	564.237,11
04.122.0002.2006.0000	MANUTENCAO DAS ATIVIDADES DO CONTROLE INTERNO			121.613,56	121.613,56
09	Assistência Social			139.674,97	139.674,97
09	243 Assistência à Criança e ao Adolescente			139.674,97	139.674,97
09	243 0019 PROTECAO SOCIAL ESPECIAL - MEDIA E ALTA COMPLEXIDADE			139.674,97	139.674,97
09.243.0019.2004.0000	MANUTENCAO DO CONSELHO TUTELAR			139.674,97	139.674,97
<b>TOTAL</b>		0,00	0,00	825.525,64	825.525,64



**PREFEITURA MUNICIPAL DE ALIANÇA**



RUA DOMINGOS BRAGA, 591 - CNPJ.10164028/0001-18

Orçamento Programa

Exercício de 2020

Anexo 06

Página 3

Lei: 009, Data:

**PROGRAMA DE TRABALHO**

(Inc. II, § 2º, Art. 2º)

20 PODER EXECUTIVO

02 SECRETARIA DE PLANEJAMENTO E GESTAO

Código	Especificação	Operação Especial	Projetos	Atividades	Total
04	Administração			629.020,73	629.020,73
04	122 Administração Geral			629.020,73	629.020,73
04	122 0002 SUPORTE ADMINISTRATIVO			629.020,73	629.020,73
04	122 0602.2007 0006 MANUTENCAO DE EN/OLV MEN TO DAS ATIVIDADES SECRETARIA DE PLANEJAMENTO E GESTAO			629.020,73	629.020,73
<b>TOTAL</b>		0,00	0,00	629.020,73	629.020,73



**PREFEITURA MUNICIPAL DE ALIANÇA**

RUJA DOMINGOS BRAGA, S/N - CNPJ:10164028/0001-18

Orçamento Programático

Exercício de 2020

Anexo 06

Página 4

Lei: 009. Data:

**PROGRAMA DE TRABALHO**

(Inc. I, § 2º, Art.2º)

20 PODER EXECUTIVO

03 SECRETARIA DE ADMINISTRAÇÃO E GESTÃO DE PESSOAS

Código	Especificação	Operação Especial	Projetos	Atividades	Total
04	Administração			2.382.944,86	2.382.944,86
04	122 Administração Geral			2.382.944,86	2.382.944,86
04	122 0002 SUPORTE ADMINISTRATIVO			2.382.944,86	2.382.944,86
04.122.0002.2008.0000	MANUTENÇÃO E DESENVOLVIMENTO DAS ATIVIDADES DA SEC ADMINISTRACAO			2.232.432,91	2.232.432,91
04.122.0002.2009.0000	MANUTENÇÃO DA GUARDA MUNICIPAL			43.163,82	43.163,82
04.122.0002.2010.0000	PARTICIPACAO DE CONSORCIO			12.040,98	12.040,98
04.122.0002.2011.0000	MANUTENÇÃO DO CLUBE MUNICIPAL			42.143,35	42.143,35
04.122.0002.2033.0000	MANUTENÇÃO DO ARQUIVO			48.163,82	48.163,82
04	128 Formação de Recursos Humanos			36.122,83	36.122,83
04	128 0005 VALORIZACAO DO SERVIDOR PUBLICO			36.122,83	36.122,83
04.128.0005.2012.0000	VALORIZACAO, QUALIFICACAO E CAPACITACAO DE RECURSOS HUMANOS			36.122,83	36.122,83
06	Segurança Pública			42.143,32	42.143,32
06	122 Administração Geral			42.143,32	42.143,32
06	122 0021 ALIANÇA MAIS SEGURA			42.143,32	42.143,32
06.122.0021.2013.0000	MANUTENÇÃO DE CONVENIOS COM POLICIA E JUSTICA ESTADUAL			42.143,32	42.143,32
06	183 Informação e Inteligência			72.245,71	72.245,71
06	183 0021 ALIANÇA MAIS SEGURA			72.245,71	72.245,71
06.183.0021.2014.0000	IMPLANTACAO DO SISTEMA DE MONITORAMENTO URBANO			72.245,71	72.245,71
<b>TOTAL</b>		<b>0,00</b>	<b>0,00</b>	<b>2.533.458,72</b>	<b>2.533.458,72</b>



Documento Assinado Digitalmente por: XISTO LOURENÇO DE FREITAS NETO  
 Acesse em: https://eic.tec.pe.gov.br/epi/validaDoc.aspx?CodigoDocumento=49317ad1-6051-4211-841e-04d0063743b

# PREFEITURA MUNICIPAL DE ALIANÇA



RUA DOMINGOS BRAGA, S/N - CNPJ:10184028/0001-18

Orçamento Programa - Exercício de 2020

Anexo 06

Página 5

Lei: 009, Data:

## PROGRAMA DE TRABALHO

(Inc. II, § 2º, Art 2º)

20 PODER EXECUTIVO					
04 SECRETARIA DA FAZENDA					
Código	Especificação	Operação Especial	Projetos	Atividades	Total
04	Administração			2 011 596,38	2 011 596,38
04	123 Administração Financeira			2 011 596,38	2 011 596,38
04	123 0002 SUPORTE ADMINISTRATIVO			2 011 596,38	2 011 596,38
04	123 0002 2015 0000 MANUTENÇÃO E DESENVOLVIMENTO DAS ATIVIDADES DA SEC DA FAZENDA			1 456 326,33	1 456 326,33
04	123 0002 2016 0000 CONTRIBUIÇÃO PARA O PASEP			555 268,05	555 268,05
28	Encargos Especiais	1 328 811,03			1 328 811,03
28	843 Serviço da Dívida Interna	1 328 811,03			1 328 811,03
28	843 0000 ENCARGOS ESPECIAIS	1 328 811,03			1 328 811,03
28	843 0000 0001 0000 PAGAMENTO DE DÍVIDA DE PREVIDÊNCIA - ALIANÇA/PREV	622 458,77			622 458,77
28	843 0000 0002 0000 PAGAMENTO DE DÍVIDAS PASEP	24 081,89			24 081,89
28	843 0000 0003 0000 PAGAMENTO DÍVIDA INSS	298 982,71			298 982,71
28	843 0000 0004 0000 PAGAMENTO PARCELAMENTO DÉBITO CELPE	333 684,89			333 684,89
28	843 0000 0005 0000 PAGAMENTO PARCELAMENTO DÉBITO COMPE SA	24 081,89			24 081,89
28	843 0000 0006 0000 PAGAMENTO DE PRECATÓRIOS	12 040,96			12 040,96
28	843 0000 0007 0000 PAGAMENTO SENTENÇAS JUDICIAIS	12 040,96			12 040,96
28	843 0000 0008 0000 PAGAMENTO DE ENCARGOS DA DÍVIDA PÚBLICA	12 040,96			12 040,96
90	Reserva de Contingência	933 045,04			933 045,04
90	999 Reserva de Contingência	933 045,04			933 045,04
90	999 999C RESERVA DE CONTINGENCIA	933 045,04			933 045,04
90	999 9999 9999 0000 RESERVA DE CONTINGENCIA	933 045,04			933 045,04
<b>TOTAL</b>		<b>2 281 856,07</b>	<b>0 00</b>	<b>2 011 596,38</b>	<b>4 273 152,45</b>



# PREFEITURA MUNICIPAL DE ALIANÇA

RUA DOMINGOS BRAGA, S/N - CNPJ:10164028/0001-18

Orçamento Programa

Exercício de 2020

Anexo 06

Página 6

Lei: 009, Data:

## PROGRAMA DE TRABALHO

(Inc. II, § 2º, Art 2º)

**20 PODER EXECUTIVO**  
**05 SECRETARIA DE EDUCACAO E ESPORTES**

Código	Especificação	Operação Especial	Projetos	Atividades	Total
12	Educação			676.062,78	676.062,78
12	306 Alimentação e nutrição			676.062,78	676.062,78
12	306 0017 EDUCACAO FUNDAMENTAL DE QUALIDADE			676.062,78	676.062,78
12.306.0017.2018.0100	MANUTENCAO PROGRAMA DE ALIMENTACAO ESCOLAR			676.062,78	676.062,78
12	361 Ensino Fundamental		1.714.647,79	4.452.674,88	6.167.322,67
12	361 0017 EDUCACAO FUNDAMENTAL DE QUALIDADE		1.714.647,79	4.452.674,88	6.167.322,67
12.361.0017.1002.0000	CONSTRUCAO DE ESCOLA DE ENSINO FUNDAMENTAL		139.956,76		139.956,76
12.361.0017.1003.0000	AMPLIACAO DO ESPACO FISICO DAS ESCOLAS DO ENSINO FUNDAMENTAL		520.680,30		520.680,30
12.361.0017.1004.0000	AQUISICAO DE EQUIPAMENTO PARA ESCOLAS		240.818,92		240.818,92
12.361.0017.1005.0000	AQUISICAO DE VEICULOS INCLUSIVE ONIBUS		464.004,37		464.004,37
12.361.0017.1006.0000	CONSTRUCAO DE QUADRAS ESPORTIVAS NAS ESCOLAS		349.167,44		349.167,44
12.361.0017.2019.0000	MANUTENCAO DO PROGRAMA MAIS EDUCACAO			409.392,16	409.392,16
12.361.0017.2020.0000	MANUTENCAO ATIVIDADE DA SEC DE EDUCACAO			300.197,08	300.197,08
12.361.0017.2021.0000	MANUTENCAO DESENVOLVIMENTO DAS ATIVIDADES ENSINO FUNDAMENTAL			1.363.070,23	1.363.070,23
12.361.0017.2022.0000	MANUTENCAO DO PROGRAMA TRANSPORTE ESCOLAR			664.306,47	664.306,47
12.361.0017.2023.0000	MANUTENCAO DE UNIDADES ESCOLARES DO ENSINO BASICO			1.203.009,01	1.203.009,01
12.361.0017.2024.0000	AQUISICAO DE KITS PEDAGOGICOS			222.699,63	222.699,63
12	362 Ensino Médio			422.524,76	422.524,76
12	362 0003 APOIO AO ENSINO MEDIO			422.524,76	422.524,76
12.362.0003.2025.0000	MANUTENCAO DAS ATIVIDADES DO ENSINO MEDIO			391.584,36	391.584,36
12.362.0003.2026.0100	MANUTENCAO DO PROGRAMA ALIMENTACAO ESCOLAR - ENS MEDIO			30.940,40	30.940,40
12	364 Ensino Superior			65.091,56	65.091,56
12	364 0003 APOIO AO ESTUDANTE UNIVERSITARIO			65.091,56	65.091,56
12.364.0003.2027.0000	MANUTENCAO DO PROGRAMA CAMINHO DA UNIVERSIDADE			65.091,56	65.091,56
12	365 Educação Infantil		746.538,67	69.771,29	816.309,96
12	365 0018 ALIANÇA MAIS CRIANCA NA ESCOLA		746.538,67	69.771,29	816.309,96
12.365.0018.1007.0000	AQUISICAO DE EQUIPAMENTO ESCOLA DE EDUCACAO INFANTIL		240.818,92		240.818,92
12.365.0018.1008.0000	CONSTRUCAO DE CRECHES		505.719,75		505.719,75
12.365.0018.2028.0000	MANUTENCAO E DESENVOLVIMENTO ATIVIDADE ENSINO INFANTIL E CRECHE			69.771,29	69.771,29
12	366 Educação de Jovens e Adultos			109.194,73	109.194,73
12	366 0017 EDUCACAO FUNDAMENTAL DE QUALIDADE			109.194,73	109.194,73
12.366.0017.2029.0000	MANUTENCAO DA EDUCACAO DE JOVENS E ADULTOS			109.194,73	109.194,73



**PREFEITURA MUNICIPAL DE ALIANÇA**

RUA DOMINGOS BRAGA, S/N - CNPJ:10164028/0001-18

Orçamento Programa Exercício de 2020

Anexo 06

Página 7

Lei: 009, Data:

**PROGRAMA DE TRABALHO**

(Inc II, § 2º, Art 2º)

**20 PODER EXECUTIVO**  
**05 SECRETARIA DE EDUCACAO E ESPORTES**

Código	Especificação	Operação Especial	Projetos	Atividades	Total
27	Desporto e Lazer			150.307,11	150.307,11
27	812 Desporto Comunitário			150.307,11	150.307,11
27	812 0013 ESPORTE É VIDA			150.307,11	150.307,11
27.812.0013.2034.0000	REALIZACAO E PARTICIPACAO DE JOGOS E EVENTOS ESPORTIVOS			126.225,22	126.225,22
27.812.0013.2047.0000	MANUTENCAO DOS ESPACOS ESPORTIVOS			24.081,89	24.081,89
27	813 Lazer			55.000,00	55.000,00
27	813 0013 ESPORTE É VIDA			55.000,00	55.000,00
27.813.0013.2038.0000	REALIZACAO DE EVENTOS RECREATIVOS COMEMORATIVOS E DE LAZER			55.000,00	55.000,00
<b>TOTAL</b>		0,00	2.481.166,48	6.030.627,11	8.491.614,77



**PREFEITURA MUNICIPAL DE ALIANÇA**

RLA DOMINGOS BRAGA, S/N - CNPJ.10164028/0001-18

Orçamento Programa

Exercício de 2020

Anexo 06

Página 8

Lei: 009, Data:

**PROGRAMA DE TRABALHO**

(Inc. II, § 2º, Art 2º)

20 PODER EXECUTIVO

06 SECRETARIA DE CULTURA, TURISMO E EVENTOS

Código	Especificação	Operação Especial	Projetos	Atividades	Total
13	Cultura		30.000,00	1.322.499,67	1.352.499,67
13	302	Difusão Cultural	30.000,00	1.322.499,67	1.352.499,67
13	302 0004	CULTURA JUNTO A VOCE	30.000,00	1.322.499,67	1.352.499,67
13.392.0004.1125.0000	MANUTENÇÃO DO CONSELHO MUNICIPAL DE POLÍTICAS CULTURAIS		15.000,00		15.000,00
13.392.0004.1126.0000	MANUTENÇÃO DO PLANO MUNICIPAL DE CULTURA		15.000,00		15.000,00
13.392.0004.2030.0000	MANUTENÇÃO DE DESENVOLVIMENTO ATIVIDADE SEC CULTURA, TURISMO E EVENTOS			288.428,72	288.428,72
13.392.0004.2031.0000	REALIZAÇÃO DE EVENTOS CULTURAIS			1.003.070,95	1.003.070,95
13.392.0004.2032.0000	MANUTENÇÃO DAS ATIVIDADES DA BIBLIOTECA			31.000,00	31.000,00
23	Comércio e Serviços		15.000,00	118.332,15	133.332,15
23	805	Turismo	15.000,00	118.332,15	133.332,15
23	805 0106	DESENVOLVIMENTO ECONOMICO SUSTENTAVEL	15.000,00	118.332,15	133.332,15
23.695.0006.1124.0000	MANUTENÇÃO DO CONSELHO MUNICIPAL DE TURISMO		15.000,00		15.000,00
23.695.0006.2035.0000	APOIO A REALIZAÇÃO DE ATIVIDADE E EVENTOS REALIACIONADO TURISMO			118.332,15	118.332,15
<b>TOTAL</b>		0,00	45.000,00	1.440.831,82	1.485.831,82



# PREFEITURA MUNICIPAL DE ALIANÇA

RUA DOMINGOS BRAGA, S/N - CNPJ:101640287/001-18

Orçamento Programa - Exercício de 2020

Anexo 08

Página 9

Lei: 009, Data:

## PROGRAMA DE TRABALHO

(Inc. II, § 2º, Art. 2º)

20 PODER EXECUTIVO  
 09 SECRETARIA DE OBRAS E SERVIÇOS PÚBLICOS

Código	Especificação	Operação Especial	Projetos	Atividades	Tot
04	Administração		180.614,19		180.614,19
04	122 Administração Geral		180.614,19		180.614,19
04	122 0002 SUPORTE ADMINISTRATIVO		180.614,19		180.614,19
04.122.0002.1009.0000	CONSTRUCAO DO CENTRO ADMINISTRATIVO		180.614,19		180.614,19
15	Urbanismo			1.620.338,80	1.620.338,80
15	122 Administração Geral			1.620.338,80	1.620.338,80
15	122 0014 SERVIÇO DE UTILIDADE PÚBLICA			1.620.338,80	1.620.338,80
15.122.0014.2041.0000	MANUTENCAO E DESENVOLVIMENTO DAS ATIVIDADES SEC DE OBRAS			1.620.338,80	1.620.338,80
15	451 Infra-Estrutura Urbana		1.204.094,59		1.204.094,59
15	451 0014 SERVIÇO DE UTILIDADE PÚBLICA		1.204.094,59		1.204.094,59
15.451.0014.1010.0000	IMPLANTACAO DE GALERIAS DE AGUAS PLUVIAIS		240.818,92		240.818,92
15.451.0014.1011.0000	EXECUCAO DE PAVIMENTACAO E OBRAS COMPLEMENTARES		240.818,91		240.818,91
15.451.0014.1012.0000	CONSTRUCAO DE OBRAS DE ARTE DE ENGENHARIA (URBANA)		120.409,46		120.409,46
15.451.0014.1013.0000	DESAPROPRIACAO DE AREAS		120.409,48		120.409,48
15.451.0014.1014.0000	CONSTRUCAO DE MURD DE ARRIMO E ESCADARIAS		60.204,73		60.204,73
15.451.0014.1015.0000	CALÇADAS E OBRAS COMPLEMENTARES		120.409,48		120.409,48
15.451.0014.1016.0000	CONSTRUCAO DE PRACAS		180.614,19		180.614,19
15.451.0014.1017.0000	URBANIZACAO DE RUAS		120.409,48		120.409,48
15	452 Serviços Urbanos		3.912.103,17		4.273.331,55
15	452 0010 SERVIÇOS URBANOS EFICIENTES		3.912.103,17		4.273.331,55
15.452.0010.1018.0000	MELHORIA EM PREDIOS PUBLICOS		180.614,19		180.614,19
15.452.0010.1019.0000	AMPLIACAO DE PRACAS, PARQUES E JARDINS		160.614,19		180.614,19
15.452.0010.2048.0000	MANUTENCAO DE PREDIOS PUBLICOS			120.409,49	120.409,49
15.452.0010.2049.0000	CONSERVACAO DE RUAS E AVENIDAS			60.204,74	60.204,74
15.452.0010.2050.0000	LIMPEZA E CONSERVACAO DE CALÇARIAS			60.204,74	60.204,74
15.452.0010.2051.0000	MANUTENCAO DE CEMITERIOS			53.582,21	53.582,21
15.452.0010.2052.0000	MANUTENCAO DE PRACAS, PARQUES E JARDINS			37.326,97	37.326,97
15.452.0010.2053.0000	MANUTENCAO DA RÔCADA EM TERRENOS BALDIOS			18.061,41	18.061,41
15.452.0010.2054.0000	MANUTENCAO DA ILUMINACAO PUBLICA			645.394,74	645.394,74
15.452.0010.2055.0000	MANUTENCAO DA LIMPEZA PUBLICA			710.415,83	710.415,83
15.452.0010.2056.0000	MANUTENCAO DA PAVIMENTACAO E SERVICOS COMPLEMENTARES			180.614,20	180.614,20
15.452.0010.2057.0000	MANUTENCAO E DESENVOLVIMENTO DAS ATIVIDADES SEC SERVICOS PUBLICOS			2.025.888,84	2.025.888,84
15	512 Saneamento Básico Urbano		301.023,65		301.023,65
15	512 0014 SERVIÇO DE UTILIDADE PÚBLICA		301.023,65		301.023,65
15.512.0014.1020.0000	CONSTRUCAO DE MELHORIAS SANITARIAS		180.614,19		180.614,19
15.512.0014.1021.0000	CONSTRUCAO DE REDE DE ESGOTO		120.409,46		120.409,46
10	Habituação		457.555,94	120.409,49	577.965,43





# PREFEITURA MUNICIPAL DE ALIANÇA

ALIANÇA DOMINGOS BRAGA, S/N - CNP.I:10164028/0001-18

Orçamento Programa - Exercício de 2020

Anexo 06

Página 10

Lei 009, Data:

## PROGRAMA DE TRABALHO

(Inc. II, § 2º, Art. 2º)

**20 PODER EXECUTIVO**  
**09 SECRETARIA DE OBRAS E SERVIÇOS PÚBLICOS**

Código	Especificação	Operação Especial	Projetos	Atividades	Total
16	482	Habitación Urbana	457.555,94	120.409,49	577.965,43
16	482	0009 ALIANÇA MINHA TERRA	457.555,94	120.409,49	577.965,43
16	482	0009 1022 00/0 CONSTRUÇÃO DE MORADIAS	120.409,48		120.409,48
16	482	0009 1025 00/0 INFRA ESTRUTURA EM OBRAS HABITACIONAL	240.818,89		240.818,89
16	482	0009 1024 00/0 AQUISIÇÃO DE ÁREAS DESTINADAS A HABITAÇÃO	96.327,56		96.327,56
16	482	0009 2042 00/0 RECUPERAÇÃO DE MORADIAS		60.204,76	60.204,76
16	482	0009 2043 00/0 MANUTENÇÃO FUNDO DE HABITAÇÃO		24.081,90	24.081,90
16	482	0009 2044 00/0 ELABORAÇÃO DE ESTUDOS E PROJETOS DE INTERVENÇÕES URBANAS		36.122,83	36.122,83
18	542	0011 Gestão Ambiental	180.614,19	72.245,72	252.859,91
18	542	0011 1025 00/0 CONSTRUÇÃO DE ATERRO SANITÁRIO	180.614,19		180.614,19
18	542	0011 2058 00/0 MANUTENÇÃO DE ESPAÇOS E ATIVIDADES AMBIENTAIS		36.122,88	36.122,88
18	542	0011 2059 00/0 MANUTENÇÃO E REVITALIZAÇÃO DA ARBORIZAÇÃO E ÁREAS VERDES		36.122,86	36.122,86
18	544	0020 Recursos Hídricos	361.228,38	285.274,11	646.502,49
18	544	0020 1028 00/0 CONSTRUÇÃO DE ACUDES E BARREIRAS	120.409,48		120.409,48
18	544	0020 1027 00/0 PERFURAÇÃO DE POCOS	80.204,73		80.204,73
18	544	0020 2045 00/0 CONSTRUÇÃO DE SERVIÇOS DE ABASTECIMENTO D'ÁGUA	160.614,19		160.614,19
18	544	0020 2045 00/0 MANUTENÇÃO DOS SERVIÇOS DE ABASTECIMENTO D'ÁGUA		285.274,11	285.274,11
23	605	0006 Comércio e Serviços		90.307,11	90.307,11
23	605	0006 2048 00/0 DESENVOLVIMENTO ECONÔMICO SUSTENTÁVEL		90.307,11	90.307,11
23	605	0006 2048 00/0 APOIO A PROJETOS DE INFRAESTRUTURA TURÍSTICA		90.307,11	90.307,11
26	782	0015 Transporte	204.698,10	168.573,25	373.269,35
26	782	0015 1029 00/0 Transporte Rodoviário	204.698,10	168.573,25	373.269,35
26	782	0015 1030 00/0 TRANSPORTE ESCOLAR COM SEGURANÇA	204.698,10	168.573,25	373.269,35
26	782	0015 1029 00/0 CONSTRUÇÃO E OU AMPLIAÇÃO DE ABRIGO DE PASSAGEIROS	84.286,63		84.286,63
26	782	0015 1030 00/0 CONSTRUÇÃO E OU AMPLIAÇÃO DE ESTRADAS VICINAIS	60.204,74		60.204,74
26	782	0015 1031 00/0 CONSTRUÇÃO DE OBRAS DE ARTE DE ENGENHARIA (ESTRADAS)	60.204,73		60.204,73
26	782	0015 2080 00/0 MANUTENÇÃO E DESENVOLVIMENTO DE ESTRADAS VICINAIS		168.573,25	168.573,25
27	846	0001 Desporto e Lazer	240.618,92		240.618,92



# PREFEITURA MUNICIPAL DE ALIANÇA

RUA DOMINGOS BRAGA, S/N - CNPJ: 10164328/0001-18

Orçamento Programa - Exercício de 2020

Anexo 06

Página 11

Lei: 009, Data:

## PROGRAMA DE TRABALHO

(Inc. II, § 2º, Art. 2º)

70 PODER EXECUTIVO

09 SECRETARIA DE OBRAS E SERVIÇOS PÚBLICOS

Código	Especificação	Operação Especial	Projetos	Atividades	Total
27	812 Desporto Comunitário		240 818,92		240 818,92
27	812 0013 ESPORTE É VIDA		240 818,92		240 818,92
27	812 0013 1022 0000 CONSTRUÇÃO DE QUADRAS ESPORTIVAS		240 818,92		240 818,92
TOTAL		0,00	3 491 874,34	6 269 251,45	9 761 125,79



**PREFEITURA MUNICIPAL DE ALIANÇA**



RUA DOMINGOS BRAGA, S/N - CNPJ:10164028/0001-18

Orçamento Programa - Exercício de 2020

Anexo 06

Página 12

Lei: 009, Data:

**PROGRAMA DE TRABALHO**

(Inc. II, § 2º, Art 2º)

**20 PODER EXECUTIVO**

**11 SECRETARIA DE SEGURANCA PUBLICA - SSP**

Código	Especificação	Operação Especial	Projetos	Atividades	Total
02	Judiciária			104.172,19	104.172,19
02	062 Defesa do Interesse Público no Processo Judiciário			104.172,19	104.172,19
07	062 0002 SUPORTE ADMINISTRATIVO			104.172,19	104.172,19
02.062.0002.2081.0000	MANUTENÇÃO E DESENVOLVIMENTO DAS ATIVIDADES SEC ASSUNTOS JURIDICOS			104.172,19	104.172,19
<b>TOTAL</b>		<b>0,00</b>	<b>0,00</b>	<b>104.172,19</b>	<b>104.172,19</b>



**PROGRAMA DE TRABALHO**  
 (Inc. II, § 2º, Art. 2º)

**20 PODER EXECUTIVO**  
**12 SECRETARIA DE DESENVOLVIMENTO ECONOMICO**

Código	Especificação	Operação Especial	Projetos	Atividades	Total
04	Administração			103.913,37	103.913,37
04	122 Administração Geral			103.913,37	103.913,37
04	122 0006 DESENVOLVIMENTO ECONOMICO SUSTENTAVEL			103.913,37	103.913,37
04.122.0006.2062.0000	MANUTENCAO E DESENVOLVIMENTO DAS ATIVIDADES DA SEC DES ECONOMICO			103.913,37	103.913,37
<b>TOTAL</b>		0,00	0 00	103.913,37	103.913,37



Documento Assinado Digitalmente por: XISTO LOURENÇO DE FREITAS NETO  
 Acesse em: [https://eccc.tee.pe.gov.br/pp/ajuda/Docs/cont\\_documento\\_codigo\\_documento/49877ad7-cb31-42ca-b4cf-ec4e0bc3745b](https://eccc.tee.pe.gov.br/pp/ajuda/Docs/cont_documento_codigo_documento/49877ad7-cb31-42ca-b4cf-ec4e0bc3745b)



**PREFEITURA MUNICIPAL DE ALIANÇA**

RUA DOMINGOS BRAGA, S/N - CNPJ:10164026/0001-18

Orçamento Programa

Exercício de 2020

Anexo 06

Página 14

Lei: 009, Data:

**PROGRAMA DE TRABALHO**

(Inc. II, § 2º, Art. 2º)

20 PODER EXECUTIVO  
 13 SECRETARIA DE AGRICULTURA E MEIO AMBIENTE

Código	Especificação	Operação Especial	Projetos	Atividades	Total
20	Agricultura		113.124,68	436.749,76	548.874,44
20	605 Abastecimento		113.124,68	435.749,76	548.874,44
20	605 0706 DESENVOLVIMENTO ECONOMICO SUSTENTAVEL		113.124,68	435.749,76	548.874,44
20 605 0006 1033 0000	AQUISICAO DE UMA PATRULHA MECANIZADA		113.124,68		113.124,68
20 605 0006 2083 0000	MANUTENCAO DAS ATIVIDADES DA SEC DE AGRICULTURA E REFORMA AGRARIA			291.258,39	291.258,39
20 605 0006 2084 0000	IMPLANTACAO DE HORTA ORGANICA			24.081,68	24.081,68
20 605 0006 2085 0000	PROGRAMA DE APOIO AO MICRO E PEQUENO PRODUTOR RURAL			24.081,91	24.081,91
20 605 0006 2086 0000	ELETRIFICACAO RURAL			36.122,85	36.122,85
20 605 0006 2087 0000	PADRONIZACAO DOS BANCOS DE FEIRA			60.204,73	60.204,73
<b>TOTAL</b>		0,00	113.124,68	435.749,76	548.874,44



**PREFEITURA MUNICIPAL DE ALIANÇA**

**ALIANÇA** RUA DOMINGOS BRAGA, S/N - CNPJ:19164028/0001-18

Orçamento Programa - Exercício de 2020

Anexo 06

Página 15

Lei: 009, Data:

**PROGRAMA DE TRABALHO**

(Inc. II, § 2º, Art. 2º)

20 PODER EXECUTIVO

14 EDUCACAO FUNDEB 60%

Código	Especificação	Operação Especial	Projetos	Atividades	Total
12	Educação			14.629.638,75	14.629.638,75
12	361 Ensino Fundamental			14.629.638,75	14.629.638,75
12	361 0017 EDUCAÇÃO FUNDAMENTAL DE QUALIDADE			14.629.638,75	14.629.638,75
12.361.0017.2068 0000	MANUTENCAO E DESENVOLVIMENTO DAS ATIVIDADES ENSINO FUNDAMENTAL			14.629.638,75	14.629.638,75
12	365 Educação Infantil			146.189,40	146.189,40
12	365 0016 ALIANCA MAIS CRIANCA NA ESCOLA			146.189,40	146.189,40
12.365.0016.2070 0000	MANUTENCAO E DESENVOLVIMENTO DAS ATIVIDADES EDUCACAO INFANTIL			146.189,40	146.189,40
12	366 Educação de Jovens e Adultos			151.944,99	151.944,99
12	366 0016 ALIANCA MAIS CRIANCA NA ESCOLA			151.944,99	151.944,99
12.366.0016.2088 0000	MANUTENCAO DA EDUCACAO DE JOVENS E ADULTOS			151.944,99	151.944,99
<b>TOTAL.</b>		0,00	0,00	14.927.773,14	14.927.773,14



**PREFEITURA MUNICIPAL DE ALIANÇA**



RUA DOMINGOS BRAGA, S/N - CNPJ:10164028/0001-18

Orçamento Programa

Exercício de 2020

Anexo 06

Página 18

Lei: 009, Data:

**PROGRAMA DE TRABALHO**

(Inc. II, § 2º, Art. 2º)

20 PODER EXECUTIVO

15 EDUCACAO FUNDEB 40%

Código	Espec ificação	Operação Especial	Projetos	Atividades	Total
12	Educação		418.657,13	2.903.179,21	3.321.836,34
12	361 Ensino Fundamental		418.657,13	2.903.179,21	3.321.836,34
12	361 0014 SERVIÇO DE UTILIDADE PÚBLICA		301.023,65		301.023,65
12.361.0014.1034.0000	CONSTRUÇÃO DE ESCOLAS DO ENSINO FUNDAMENTAL		120.409,46		120.409,46
12.361.0014.1035.0000	AMPLIAÇÃO DOS ESPAÇOS FÍSICOS DAS ESCOLAS DO ENSINO FUNDAMENTAL		60.204,73		60.204,73
12.361.0014.1036.0000	AQUISIÇÃO DE EQUIPAMENTOS PARA ESCOLAS		60.204,73		60.204,73
12.361.0014.1037.0000	AQUISIÇÃO DE VEÍCULOS INCLUSIVE ONIBUS		60.204,73		60.204,73
12	361 0016 ALIANÇA MAIS CRIANÇA NA ESCOLA		117.633,48	55.290,02	152.923,50
12.361.0016.1121.0000	CONSTRUÇÃO DE ESCOLA FUNDAMENTAL EM TEMPO INTEGRAL		117.633,48		117.633,48
12.361.0016.2135.0000	MANUTENÇÃO DO PROGRAMA DE EDUCAÇÃO BÁSICA DO CAMPO			17.645,01	17.645,01
12.361.0016.2138.0000	MANUTENÇÃO DO PROGRAMA DE MONITORAMENTO E RESULTADOS DA EDUCAÇÃO BÁSICA			17.645,01	17.645,01
12	361 0017 EDUCAÇÃO FUNDAMENTAL DE QUALIDADE			2.867.889,19	2.867.889,19
12.361.0017.2071.0000	MANUTENÇÃO E DESENVOLVIMENTO DAS ATIVIDADES DO ENSINO FUNDAMENTAL			2.759.520,64	2.759.520,64
12.361.0017.2072.0000	MANUTENÇÃO DO TRANSPORTE ESCOLAR			48.163,81	48.163,81
12.361.0017.2073.0000	MANUTENÇÃO DE UNIDADES ESCOLARES			60.204,74	60.204,74
TOTAL		0,00	418.657,13	2.903.179,21	3.321.836,34



Documento Assinado Digitalmente por: XISTO LOURENCO DE FREITAS NETO  
 Acesse em: <https://ste.fce.pe.gov.br/epv/validaDocossemCodigo.do> Documento: 4937ad7c-0531-42ca-b46f-ec4e00637450

**PREFEITURA MUNICIPAL DE ALIANÇA**

**ALIANÇA** RUA DOMINGOS BRAGA, S/N - CNPJ 10164028/0001-18

Orçamento Programa - Exercício de 2020

Anexo 06

Página 17

Lei: 009, Data:

**PROGRAMA DE TRABALHO**

(Inc. II, § 2º, Art 2º)

**20 PODER EXECUTIVO**  
**16 EDUCACAO RECURSOS FNDE**

Código	Especificação	Operação Especial	Projetos	Atividades	Total
12	Educação			623.118,98	623.118,98
12	306 Alimentação e Nutrição			623.118,98	623.118,98
12	306 0003 APOIO AO ENSINO MÉDIO			51.782,11	51.782,11
12	306 0003.2074 0000 MANUTENÇÃO PROGRAMA ALIMENTAÇÃO ESCOLAR (INFANTIL)			51.782,11	51.782,11
12	306 0018 ALIANÇA MAIS CRIANÇA NA ESCOLA			94.237,25	94.237,25
12	306 0018.2078 0000 MANUTENÇÃO PROGRAMA ALIMENTAÇÃO ESCOLAR (LJA)			94.237,25	94.237,25
12	306 0017 EDUCAÇÃO FUNDAMENTAL DE QUALIDADE			447.099,60	447.099,60
12	306 0017.2076 0000 MANUTENÇÃO PROGRAMA ALIMENTAÇÃO ESCOLAR (FUNDAMENTAL)			447.099,60	447.099,60
12	361 Ensino Fundamental		979.285,46	756.844,53	1.736.129,99
12	361 0017 EDUCAÇÃO FUNDAMENTAL DE QUALIDADE		979.285,46	756.844,53	1.736.129,99
12	361 0017.1038 0000 CONSTRUÇÃO DE ESCOLAS DO ENSINO FUNDAMENTAL		294.483,15		294.483,15
12	361 0017.1139 0000 AMPLIAÇÃO DO ESPAÇO FÍSICO DAS ESCOLAS DO ENSINO FUNDAMENTAL		443.983,38		443.983,38
12	361 0017.1040 0000 AQUISIÇÃO DE EQUIPAMENTOS PARA AS ESCOLAS		120.409,46		120.409,46
12	361 0017.1041 0000 CONSTRUÇÃO DE QUADRAS ESPORTIVAS NAS ESCOLAS		120.409,46		120.409,46
12	361 0017.2077 0000 MANUTENÇÃO DO PROGRAMA DINHEIRO DIRETO NA ESCOLA - PDDE			20.815,19	20.815,19
12	361 0017.2078 0000 MANUTENÇÃO DO PROGRAMA DE TRANSPORTE ESCOLAR			485.972,60	485.972,60
12	361 0017.2079 0000 MANUTENÇÃO DO PROGRAMA MAIS EDUCAÇÃO			151.995,63	151.995,63
12	361 0017.2080 0000 MANUTENÇÃO DO ENSINO FUNDAMENTAL			98.071,11	98.071,11
12	365 Educação Infantil			58.816,74	58.816,74
12	365 0018 ALIANÇA MAIS CRIANÇA NA ESCOLA			58.816,74	58.816,74
12	365 0018.2134 0000 AQUISIÇÃO DE MATERIAL DIDÁTICO, PARADIDÁTICO E PEDAGÓGICOS			58.816,74	58.816,74
<b>TOTAL</b>		<b>0,00</b>	<b>979.285,46</b>	<b>1.438.780,23</b>	<b>2.418.065,69</b>





**PROGRAMA DE TRABALHO**  
(Inc.II, § 2º, Art.2º)

30 FUNDOS ESPECIAIS  
01 FUNDO MUNICIPAL DE ASSISTENCIA SOCIAL

Código	Especificação	Operação Especial	Projetos	Atividades	Valor
08	Assistência Social			701.696,27	701.696,27
08	122 Administração Geral			701.696,27	701.696,27
08	122 0002 SUPORTE ADMINISTRATIVO			701.696,27	701.696,27
08	122 0002 2039 0300 MANUTENCAO E DESENVOLVIMENTO DAS ATIVIDADES SECRETARIA DESENVOLVIMENTO SOCIAL			408.870,83	408.870,83
08	122 0002 2091 0000 MANUTENCAO DO FUNDO DE ASSISTENCIA SOCIAL			178.717,85	178.717,85
08	122 0002 2140 0000 MANUTENCAO DE CURSOS PROFISSIONALIZANTES			34.992,28	34.992,28
08	122 0002 2141 0000 RECUPERACAO DE CASAS POPULARES			81.415,31	81.415,31
08	241 Assistência ao Idoso			77.143,31	77.143,31
08	241 0018 PROTECAO SOCIAL BASICA			77.143,31	77.143,31
08	241 0018 2082 0000 MANUTENCAO E IMPLIMENTACAO DAS ACOES DE PROTECAO SOCIAL BASICA			59.081,90	59.081,90
08	241 0018 2383 0000 MANUTENCAO DAS ATIVIDADES DO BPC NAS ESCOLAS			18.061,41	18.061,41
08	243 Assistência à Criança e ao Adolescente			595.284,03	595.284,03
08	243 0019 PROTECAO SOCIAL ESPECIAL - MEDIA E ALTA COMPLEXIDADE			595.284,03	595.284,03
08	243 0019 2185 0000 MANUTENCAO DO PETI - AEPETI			67.763,58	67.763,58
08	243 0019 2088 0000 MANUTENCAO DO CREAS			148.470,90	148.470,90
08	243 0019 2130 0000 MAN OOS SERV DE CONV E FORT.DE VINCULOS			389.049,55	389.049,55
08	244 Assistência Comunitária		309.187,43	1.809.668,24	2.179.055,67
08	244 0018 PROTECAO SOCIAL BASICA			250.818,91	250.818,91
08	244 0018 2086 0000 MANUTENCAO PROGRAMA DE BENEFICIOS EVENTUAIS			250.818,91	250.818,91
08	244 0019 PROTECAO SOCIAL ESPECIAL - MEDIA E ALTA COMPLEXIDADE		309.187,43	1.287.066,60	1.506.254,03
08	244 0019 1042 0000 CONSTRUCAO DE CENTROS DE REFERENCIA DA ASSISTENCIA SOCIAL		248.982,71		248.982,71
08	244 0019 1043 0000 AQUISICAO DE EQUIPAMENTOS E VEICULO PARA FUNDO DE ASSISTENCIA SOCIAL		60.204,72		60.204,72
08	244 0019 2098 0000 MANUTENCAO DO CRAS			285.105,56	285.105,56
08	244 0019 2080 0000 MANUTENCAO DO PROGRAMA BOLSA FAMILIA - IGD/PBF			220.814,25	220.814,25
08	244 0019 2091 0000 PROGRAMA DE PRIMEIRA INFANCIA - CRIANÇA FELIZ			178.183,80	178.183,80
08	244 0019 2092 0000 MANUTENCAO DO PROGRAMA QUALIFICAÇÃO PROFISSIONAL ACESSUAS			186.879,07	186.879,07
08	244 0019 2131 0000 MANUTENCAO DO PROGRAMA DE SEGURANÇA ALIMENTAR E NUTRICIONAL			117.879,50	117.879,50
08	244 0018 2145 0000 MANUTENCAO SERVIÇOS DE PROTECAO ESPECIAL - MEDIA E ALTA COMPLEXIDADE			324.424,35	324.424,35
08	244 0022 BLOCO DE GESTAO SUAS			303.982,73	303.982,73
08	244 0022 2144 0000 APRIMORAMENTO DA GESTAO DO SUAS/IGD/SUAS			303.982,73	303.982,73
08	244 0024 BLOCO MANUTENCAO DOS CONSELHOS			28.000,00	28.000,00
08	244 0024 2142 0000 REALIZACAO DE CONFERENCIAS MUNICIPAIS			28.000,00	28.000,00



Documento Assinado Digitalmente por: XISTO LOURENCO DE FREITAS NETO  
 Acesse em: <https://tce.tce-pe.gov.br/pp/validador/validador.jspx> ou no documento: 49317ad7-cb31-42ca-b4cf-ec4e0bc3745b



# PREFEITURA MUNICIPAL DE ALIANÇA

RUA DOMINGOS BRAGA, S/N - CNPJ: 10164028/0001-18

Orçamento Programa

Exercício de 2020

Anexo 06

Página 19

Lel: 009, Data:

## PROGRAMA DE TRABALHO

(Inc. II, § 2º, Art 2º)

10 FUNDOS ESPECIAIS						
01 FUNDO MUNICIPAL DE ASSISTENCIA SOCIAL						
Código	Especificação	Operação Especial	Projetos	Atividades	Total	
11	Trabalho			30.102,37	30.102,37	
11	334 Fomento ao Trabalho			30.102,37	30.102,37	
11	334 0018 PROTECAO SOCIAL BASICA			30.102,37	30.102,37	
11.334.0018.2006.0000	APOIO AS ASSOCIACOES E COOPERATIVAS DE TRABALHO			30.102,37	30.102,37	
14	Direitos de Cidadania			46.122,83	46.122,83	
14	422 Direitos Individuais, Coletivos e Difusos			46.122,83	46.122,83	
14	422 0018 PROTECAO SOCIAL BASICA			46.122,83	46.122,83	
14.422.0018.2040.0000	MANUTENCAO DAS ATIVIDADES DOS CONSELHOS			46.122,83	46.122,83	
<b>TOTAL</b>		0,00	309.187,43	3.320.217,05	3.629.404,48	



**PREFEITURA MUNICIPAL DE ALIANÇA**

RUA DOMINGOS BRAGA, 574 - CNPJ:10164028/0001-18

Orçamento Programa - Exercício de 2020

Anexo 06

Página 20

Lei: 009. Data:

**PROGRAMA DE TRABALHO**

(Inc. II, § 2º, Art 2º)

**30 FUNDOS ESPECIAIS**

**02 FUNDO DA CRIANÇA E DO ADOLESCENTE**

Código	Especificação	Operação Especial	Projetos	Atividades	Total
08	Assistência Social			162.969,21	162.969,21
08 243	Assistência à Criança e ao Adolescente			162.969,21	162.969,21
08 243 0019	PROTEÇÃO SOCIAL ESPECIAL - MÉDIA E ALTA COMPLEXIDADE			162.969,21	162.969,21
08.243.0019.2087.0000	MANUTENÇÃO DAS ATIVIDADES DO FUNDO CRIANÇA E DO ADOLESCENTE			72.245,70	72.245,70
08.243.0019.2088.0000	MANUTENÇÃO IMPLEMENTAÇÃO AÇÕES PROT SOCIAL BÁSICA A CRIANÇA E ADOLESCENTE			30.102,35	30.102,35
08.243.0019.2099.0000	MOBILIZAÇÃO E REALIZAÇÃO DE EVENTOS			24.081,90	24.081,90
08.243.0019.2130.0000	MANUTENÇÃO CASA APOIO CRIANÇA E ADOLESCENTE SIT RISTICO VULNERABILIDADE SOCIAL			36.539,29	36.539,29
<b>TOTAL</b>		<b>0,00</b>	<b>0,00</b>	<b>162.969,21</b>	<b>162.969,21</b>



**PREFEITURA MUNICIPAL DE ALIANÇA**

**ALIANÇA** RUA DOMINGOS BRAGA, S/N - CNPJ:10164028/0001-18

Orçamento Programa Exercício de 2020

Anexo 06

Página 21

Lei: 009, Data:

**PROGRAMA DE TRABALHO**

(Inc. II, § 2º, Art. 2º)

30 FUNDOS ESPECIAIS

03 ALIANÇAPREV

Código	Especificação	Operação Especial	Projetos	Atividades	Total
09	Previdência Social			14 604.532,82	14 604.532,82
09	271 Previdência Básica			14 604.532,82	14 604.532,82
09	271 0007 PREVIDENCIA SOCIAL			14 604.532,82	14 604.532,82
09.271.0007.2101.0000	MANUTENCAO DA ADMINISTRACAO DO FUNDO DE FREVIDENCIA			868.448,51	868.448,51
09.271.0007.2102.0000	PAGAMENTO DE INATIVOS, PENSIONISTAS E OUTROS BENEFICIOS			13 718.086,28	13 718.086,28
<b>TOTAL</b>		0,00	0,00	14 604.532,82	14 604.532,82



# PREFEITURA MUNICIPAL DE ALIANÇA



RUA DOMINGOS BRAGA, S/N - CNPJ:10164028/0011-18

Orçamento Programa Exercício de 2020

Anexo 06

Página 22

Lei: 008, Data:

## PROGRAMA DE TRABALHO

(Inc. II, § 2º, Art. 2º)

J0 FUNDOS ESPECIAIS

95 FUNDO MUNICIPAL DE SAÚDE

Código	Especificação	Operação Especial	Projetos	Atividades	T
10	Saúde			2.320.978,68	2.320.978,68
10	122 Administração Geral			2.320.978,68	2.320.978,68
10	122 0012 ALIANÇA RESGATANDO VIDAS			2.320.978,68	2.320.978,68
10.122	0012 2037 0000 MANUTENCAO DAS ATIVIDADES DA SECRETARIA DE SAUDE			1.997.251,32	1.997.251,32
10.122.00	12.2119 0000 MANUTENCAO DO FUNDO MUNICIPAL DE SAUDE			323.727,36	323.727,36
10	301 Atenção Básica		300.814,19	8.952.184,47	7.252.184,47
10	301 0012 ALIANÇA RESGATANDO VIDAS		300.814,19	8.952.184,47	7.252.184,47
10.301	0012 1045 0000 AQUISICAO DE EQUIPAMENTOS VEICULOS PARA UNIDADES BASICA DE SAUDE		300.814,19		300.814,19
10.301	0012 2103 0000 MANUTENCAO DAS ATIVIDADES DA FARMACIA BASICA			960.000,00	960.000,00
10.301	0012 2104 0000 MANUTENCAO DAS UNIDADES BASICAS DE SAUDE			180.000,00	180.000,00
10.301	0012 2105 0000 MANUTENCAO DAS ACOES DE PREVENCAO A SAUDE			58.812,28	58.812,28
10.301	0012 2106 0000 MANUTENCAO DA ESTRATEGIA SAUDE DA FAMILIA			5.508.572,19	5.508.572,19
10.301	0012 2120 0000 MANUTENCAO DA ACADEMIA DA SAUDE			25.000,00	25.000,00
10.301	0012 2148 0000 MANUTENCAO DO CENTRO DE ESPECIALIDADES ODONTOLÓGICAS - CEO			120.000,00	120.000,00
10	302 Assistência Hospitalar e Ambulatorial		100.000,00	8.956.724,66	7.356.724,66
10	302 0012 ALIANÇA RESGATANDO VIDAS		100.000,00	8.956.724,66	7.056.724,66
10.302	0012 1048 0000 AQUISICAO DE EQUIPAMENTOS E VEICULOS		100.000,00		100.000,00
10.302	0012 2108 0000 MANUTENCAO DA REDE MUNICIPAL DE SAUDE MEDIA/ALTA COMPLEXIDADE			479.799,56	479.799,56
10.302	0012 2109 0000 MANUTENCAO DO SERVICO ATENDIMENTO MOVEL DE URGENCIA - SAMU			811.711,07	811.711,07
10.302	0012 2110 0000 MANUTENCAO E DESENVOLVIMENTO DAS ATIVIDADES DA UNIDADE MISTA			4.365.256,48	4.365.256,48
10.302	0012 2121 0000 MANUTENCAO DA FARMACIA HOSPITALAR			480.099,01	480.099,01
10.302	0012 2122 0000 AMPLIACAO E REFORMA DE POSTOS DE SAUDE E UNIDADE MISTA			350.000,00	350.000,00
10.302	0012 2126 0000 MANUTENCAO DAS ATIVIDADES DE VIGILANCIA SANITARIA			189.534,02	189.534,02
10.302	0012 2133 0000 MANUTENCAO DAS ATIVIDADES DO CAPS MUNICIPAL			280.274,52	280.274,52
10	305 Vigilância Epidemiológica			375.633,24	375.633,24
10	305 0012 ALIANÇA RESGATANDO VIDAS			375.633,24	375.633,24
10.305	0012 2113 0000 MANUTENCAO DAS ATIVIDADES DE EPIDEMIOLOGIA E CONTROLE DE DOENÇAS			375.633,24	375.633,24
<b>TOTAL</b>		<b>0,00</b>	<b>400.814,19</b>	<b>18.608.881,08</b>	<b>17.708.188,24</b>



**PREFEITURA MUNICIPAL DE ALIANÇA**

RUA DOMINGOS BRAGA, S/N - CNPJ:10164028/0001-18

Orçamento Programa

Exercício de 2020

Anexo 06

Página 23

Lei: 009, Data:

**PROGRAMA DE TRABALHO**

(Inc. II, § 2º, Art. 2º)

30 FUNDOS ESPECIAIS					
06 FUNDO MUNICIPAL DE DESENVOLVIMENTO SOCIAL - FEM					
Código	Especificação	Operação Especial	Projetos	Atividades	T
15	Urbanismo		1.254.653,53		1.254.653,53
15	451 Infra-Estrutura Urbana		1.254.653,53		1.254.653,53
15	451 0036 DESENVOLVIMENTO ECONOMICO SUSTENTAVEL		1.254.653,53		1.254.653,53
15.451.0036.1067 0000	INFRA-ESTRUTURA URBANA		1.254.653,53		1.254.653,53
<b>TOTAL</b>		0,00	1.254.653,53	0,00	1.254.653,53
<b>TOTAL GERAL</b>		2.261.856,07	9.500.073,29	77.472.947,29	89.234.876,65



**PREFEITURA MUNICIPAL DE ALIANÇA**

RUA DOMINGOS BRAGA, S/N - CNPJ 15164028/0001-18

Orçamento Programa - Exercício de 2020

Anexo 07

Página 1

Lei: 009, Data:



**PROGRAMA DE TRABALHO DO GOVERNO  
 DEMONSTRATIVO DE FUNÇÕES, SUBFUNÇÕES E PROGRAMAS  
 POR PROJETOS, ATIVIDADES E OPERAÇÕES ESPECIAIS**

(Inc II, § 2º, Art.2º)

Código	Especificação	Operação Especial	Projetos	Atividades	Total
01	Legislativa	0,00	26.490,07	3.125.829,41	3.152.319,48
01	01.1 Apoio Legislativo	0,00	26.490,07	3.123.823,41	3.150.313,48
01	031 0001 PROCEDIMENTO LEGISLATIVO	0,00	26.490,07	3.125.829,41	3.152.319,48
01 031 0001 1071 0000	MELHORIA DO PREDIO DA CAMARA MUNICIPAL	0,00	26.490,07	0,00	26.490,07
01 031 0001 2021 0000	MANUTENCAO DAS ATIVIDADES LEGISLATIVAS	0,00	0,00	872.197,95	872.197,95
01 031 0001 2002 0000	MANUTENCAO DAS ATIVIDADES ADMINISTRATIVAS	0,00	0,00	2.004.363,87	2.004.363,87
01 031 0001 2003 0000	MANUTENCAO DO CONTROLE INTERNO	0,00	0,00	186.032,63	186.032,63
01 031 0001 2004 0000	AMORTIZACAO DA DIVIDA	0,00	0,00	63.214,98	63.214,98
02	Judiciária	0,00	0,00	104.172,19	104.172,19
02	062 Defesa do Interesse Público no Processo Judiciário	0,00	0,00	104.172,19	104.172,19
02	062 0002 SUPORTE ADMINISTRATIVO	0,00	0,00	104.172,19	104.172,19
02 062 0002 2061 0000	MANUTENCAO E DESENVOLVIMENTO DAS ATIVIDADES SEC ASSUNTOS JURIDICOS	0,00	0,00	104.172,19	104.172,19
04	Administração	0,00	180.814,19	5.849.448,84	6.030.262,03
04	122 Administração Geral	0,00	180.814,19	3.801.729,63	3.982.543,82
04	122 0002 SUPORTE ADMINISTRATIVO	0,00	180.814,19	3.897.816,26	3.878.430,45
04 122 0002 1009 0000	CONSTRUCAO DO CENTRO ADMINISTRATIVO	0,00	180.814,19	0,00	180.814,19
04 122 0002 2004 0000	MANUTENCAO E DESENVOLVIMENTO DAS ATIVIDADES GABINETE DO PREFEITO	0,00	0,00	564.237,11	564.237,11
04 122 0002 2006 0000	MANUTENCAO DAS ATIVIDADES DO CONTROLE INTERNO	0,00	0,00	121.613,56	121.613,56
04 122 0002 2007 0000	MANUTENCAO DESENVOLVIMENTO DAS ATIVIDADES SECRETARIA DE PLANEJAMENTO E GESTAO	0,00	0,00	629.020,73	629.020,73
04 122 0002 2008 0000	MANUTENCAO E DESENVOLVIMENTO DAS ATIVIDADES DA SEC ADMINISTRACAO	0,00	0,00	2.232.432,91	2.232.432,91
04 122 0002 2009 0000	MANUTENCAO DA GUARDA MUNICIPAL	0,00	0,00	48.163,82	48.163,82
04 122 0002 2010 0000	PARTICIPACAO DE CONSORCIO	0,00	0,00	12.040,96	12.040,96
04 122 0002 2011 0000	MANUTENCAO DO CLUBE MUNICIPAL	0,00	0,00	42.143,35	42.143,35
04 122 0002 2033 0000	MANUTENCAO DO ARQUIVO	0,00	0,00	48.163,82	48.163,82
04	122 0006 DESENVOLVIMENTO ECONOMICO SUSTENTAVEL	0,00	0,00	103.913,37	103.913,37
04 122 0006 2062 0000	MANUTENCAO E DESENVOLVIMENTO DAS ATIVIDADES DA SEC DES ECONOMICO	0,00	0,00	103.913,37	103.913,37
04	123 Administração Financeira	0,00	0,00	2.011.596,38	2.011.596,38
04	123 0002 SUPORTE ADMINISTRATIVO	0,00	0,00	2.011.596,38	2.011.596,38
04 123 0002 2015 0001	MANUTENCAO E DESENVOLVIMENTO DAS ATIVIDADES DA SEC DA FAZENDA	0,00	0,00	1.456.328,33	1.456.328,33
04 123 0002 2016 0000	CONTRIBUICAO PARA O PASEP	0,00	0,00	555.268,05	555.268,05
04	128 Fominação de Recursos Humanos	0,00	0,00	36.122,83	36.122,83
04	128 0005 VALORIZACAO DO SERVIDOR PUBLICO	0,00	0,00	36.122,83	36.122,83
04 128 0005 2012 0000	VALORIZACAO, QUALIFICACAO E CAPACITACAO DE RECURSOS HUMANOS	0,00	0,00	36.122,83	36.122,83



Documento Assinado Digitalmente por: XISTO LOURENCO DE FREITAS NETO  
 Acesse em: <https://eccc.tee.pe.gov.br/epd/validarDoc.aspx?CodigoDoDocumento=4927ad7-0131-42ca-b4cf-ec4e00c57450>

**PREFEITURA MUNICIPAL DE ALIANÇA**

RUA DOMINGOS BRAGA, S/N - CNPJ:10104028/0001-18

Orçamento Programa Exercício de 2020

Anexo 07

Página 2

Lei: 009, Data:



**PROGRAMA DE TRABALHO DO GOVERNO  
 DEMONSTRATIVO DE FUNÇÕES, SUBFUNÇÕES E PROGRAMAS  
 POR PROJETOS, ATIVIDADES E OPERAÇÕES ESPECIAIS  
 (Inc. II, § 2º, A:1 2º)**

Código	Especificação	Operação Especial	Projetos	Atividades	Total
02	Segurança Pública	0,00	0,00	114.389,03	114.389,03
06	122 Administração Geral	0,00	0,00	42.143,32	42.143,32
06	122 0021 ALIANÇA MAIS SEGURA	0,00	0,00	42.143,32	42.143,32
06	122 0021 2013 0000 MANUTENÇÃO DE CONVÊNIOS COM POLÍCIA E JUSTIÇA ESTADUAL	0,00	0,00	42.143,32	42.143,32
06	183 Informação e Inteligência	0,00	0,00	72.245,71	72.245,71
06	183 0021 ALIANÇA MAIS SEGURA	0,00	0,00	72.245,71	72.245,71
06	183 0021 2014 0000 IMPLANTAÇÃO DO SISTEMA DE MONITORAMENTO URBANO	0,00	0,00	72.245,71	72.245,71
09	Assistência Social	0,00	309.187,43	3.546.638,03	3.855.825,46
06	122 Administração Geral	0,00	0,00	701.696,27	701.696,27
06	122 0001 SUPORTE ADMINISTRATIVO	0,00	0,00	701.696,27	701.696,27
06	122 0002 2039 0000 MANUTENÇÃO E DESENVOLVIMENTO DAS ATIVIDADES SECRETARIA DESENVOLVIMENTO SOCIAL	0,00	0,00	408.670,83	408.670,83
06	122 0002 2081 0000 MANUTENÇÃO DO FUNDO DE ASSISTÊNCIA SOCIAL	0,00	0,00	178.717,85	178.717,85
06	122 0002 2140 0000 MANUTENÇÃO DE CURSOS PROFISSIONALIZANTES	0,00	0,00	34.892,26	34.892,26
06	122 0002 2141 0000 RECUPERAÇÃO DE CASAS POPULARES	0,00	0,00	81.415,31	81.415,31
06	241 Assistência ao Idoso	0,00	0,00	77.143,31	77.143,31
06	241 0018 PROTEÇÃO SOCIAL BÁSICA	0,00	0,00	77.143,31	77.143,31
06	241 0018 2062 0000 MANUTENÇÃO E IMPLEMENTAÇÃO DAS AÇÕES DE PROTEÇÃO SOCIAL BÁSICA	0,00	0,00	59.081,90	59.081,90
06	241 0018 2033 0000 MANUTENÇÃO DAS ATIVIDADES DO BPC NAS ESCOLAS	0,00	0,00	18.061,41	18.061,41
06	243 Assistência à Criança e ao Adolescente	0,00	0,00	897.928,21	897.928,21
06	243 0019 PROTEÇÃO SOCIAL ESPECIAL - MÉDIA E ALTA COMPLEXIDADE	0,00	0,00	897.928,21	897.928,21
06	243 0019 2084 0000 MANUTENÇÃO DO CONSELHO TUTELAR	0,00	0,00	139.674,97	139.674,97
06	243 0019 2085 0000 MANUTENÇÃO DO PÉTI - AEPETI	0,00	0,00	57.763,58	57.763,58
06	243 0019 2080 0000 MANUTENÇÃO DO CREAS	0,00	0,00	148.470,90	148.470,90
06	243 0019 2087 0000 MANUTENÇÃO DAS ATIVIDADES DO FUNDO CRIANÇA E DO ADOLESCENTE	0,00	0,00	72.245,70	72.245,70
06	243 0019 2088 0000 MANUTENÇÃO IMPLEMENTAÇÃO AÇÕES PROT SOCIAL BÁSICA A CRIANÇA E ADOLESCENTE	0,00	0,00	30.102,35	30.102,35
06	243 0019 2089 0000 MOBILIZAÇÃO E REALIZAÇÃO DE EVENTOS	0,00	0,00	24.081,80	24.081,80
06	243 0019 2108 0000 MANUTENÇÃO CASA APOIO CRIANÇA E ADOLESCENTE EM RISCO VULNERABILIDADE SOCIAL	0,00	0,00	36.539,20	36.539,20
06	243 0019 2130 0000 MANUTENÇÃO DOS SERVIÇOS DE CÔNUGO E FORTALECIMENTO DE VÍNCULOS	0,00	0,00	389.049,55	389.049,55
06	244 Assistência Comunitária	0,00	309.187,43	1.899.368,24	2.208.555,67
06	244 0018 PROTEÇÃO SOCIAL BÁSICA	0,00	0,00	250.818,91	250.818,91
06	244 0018 2089 0000 MANUTENÇÃO PROGRAMA DE BENEFÍCIOS EVENTUAIS	0,00	0,00	250.818,91	250.818,91





**PREFEITURA MUNICIPAL DE ALIANÇA**

RUJA DOMINGOS BRAGA, S/N - CNPJ:10164029/0001 18

Orçamento Programa - Exercício de 2020

Anexo 07

Página 3

Lei: 039, Data:

**ALIANÇA**

**PROGRAMA DE TRABALHO DO GOVERNO  
 DEMONSTRATIVO DE FUNÇÕES, SUBFUNÇÕES E PROGRAMAS  
 POR PROJETOS, ATIVIDADES E OPERAÇÕES ESPECIAIS**

(Inc. II, § 2º, Art 2º)

Código	Especificação	Operação Especial	Projetos	Atividades	Total
08	Assistência Social	0,00	209 187,43	3.548.636,03	3.855.823,46
08	244 Assistência Comunitária	0,00	309 187,43	1 889 688,24	2 179 075,67
08	244 0019 PROTEÇÃO SOCIAL ESPECIAL - MÉDIA E ALTA COMPLEXIDADE	3,00	309 187,43	1 287 066,63	1 595 254,06
08 244 0019 1042 0000	CONSTRUÇÃO DE CENTROS DE REFERÊNCIA DA ASSISTÊNCIA SOCIAL	0,00	248 982,71	0,00	248 982,71
08 244 0019 1043 0000	AQUISIÇÃO DE EQUIPAMENTOS E VEÍCULO PARA FUNDO DE ASSISTÊNCIA SOCIAL	0,00	60 204,72	0,00	60 204,72
08 244 0019 2088 0000	MANUTENÇÃO DO CRAS	0,00	0,00	285 106,55	285 106,55
08 244 0019 2089 0000	MANUTENÇÃO DO PROGRAMA BOLSA FAMÍLIA - IGD/P 3F	0,00	0,00	220 614,25	220 614,25
08 244 0019 2091 0000	PROGRAMA DE PRIMEIRA INFÂNCIA - CRIANÇA FELIZ	0,00	0,00	178 183,80	178 183,80
08 244 0019 2092 0000	MANUTENÇÃO DO PROGRAMA QUALIFICAÇÃO PROFISSIONAL ACESSUAS	0,00	0,00	160 879,07	160 879,07
08 244 0019 2131 0000	MANUTENÇÃO DO PROGRAMA DE SEGURANÇA ALIMENTAR E NUTRICIONAL	0,00	0,00	117 879,58	117 879,58
08 244 0019 2145 0000	MANUTENÇÃO SERVIÇOS DE PROTEÇÃO ESPECIAL - MÉDIA E ALTA COMPLEXIDADE	0,00	0,00	324 424,35	324 424,35
08	244 BLOCO DE GESTÃO SUAS	0,00	0,00	303 982,73	303 982,73
08 244 0024 2144 0000	APRIMORAMENTO DA GESTÃO DO SUAS/IGSUAS	0,00	0,00	303 982,73	303 982,73
08	244 0024 BLOCO MANUTENÇÃO DOS CONSELHOS	0,00	0,00	28 000,00	28 000,00
08 244 0024 2142 0000	REALIZAÇÃO DE CONFERÊNCIAS MUNICIPAIS	0,00	0,00	28 000,00	28 000,00
08	Previdência Social	0,00	0,00	14 604 532,82	14 604 532,82
08	271 Previdência Básica	0,00	0,00	14 604 532,82	14 604 532,82
08	271 0007 PREVIDÊNCIA SOCIAL	0,00	0,00	14 604 532,82	14 604 532,82
08 271 0007 2101 0000	MANUTENÇÃO DA ADMINISTRAÇÃO DO FUNDO DE PREVIDÊNCIA	0,00	0,00	886 446,54	886 446,54
08 271 0007 2102 0000	PAGAMENTO DE INATIVOS, PENSIONISTAS E OUTROS BENEFÍCIOS	0,00	0,00	13 718 086,28	13 718 086,28
10	Saúde	0,00	400 614,19	16 605 521,06	17 006 135,24
10	122 Administração Geral	0,00	0,00	2 320 978,68	2 320 978,68
10	122 0012 ALIANÇA RESGATANDO VIDAS	0,00	0,00	2 320 978,68	2 320 978,68
10 122 0012 2037 0000	MANUTENÇÃO DAS ATIVIDADES DA SECRETARIA DE SAÚDE	0,00	0,00	1 997 251,32	1 997 251,32
10 122 0012 2119 0000	MANUTENÇÃO DO FUNDO MUNICIPAL DE SAÚDE	0,00	0,00	323 727,36	323 727,36
10	301 Ação Básica	0,00	300 614,19	6 952 184,47	7 252 798,68
10	301 0012 ALIANÇA RESGATANDO VIDAS	0,00	300 614,19	6 952 184,47	7 252 798,68
10 301 0012 1046 0000	AQUISIÇÃO DE EQUIPAMENTOS VEÍCULOS PARA UNIDADES BÁSICAS DE SAÚDE	0,00	300 614,19	0,00	300 614,19
10 301 0012 2103 0000	MANUTENÇÃO DAS ATIVIDADES DA FARMÁCIA BÁSICA	0,00	0,00	960 000,00	960 000,00
10 301 0012 2104 0000	MANUTENÇÃO DAS UNIDADES BÁSICAS DE SAÚDE	0,00	0,00	180 000,00	180 000,00
10 301 0012 2105 0000	MANUTENÇÃO DAS AÇÕES DE PREVENÇÃO À SAÚDE	0,00	0,00	58 612,28	58 612,28
10 301 0012 2106 0000	MANUTENÇÃO DA ESTRATÉGIA SAÚDE DA FAMÍLIA	0,00	0,00	5 808 572,19	5 808 572,19
10 301 0012 2120 0000	MANUTENÇÃO DA ACADEMIA DA SAÚDE	0,00	0,00	25 000,00	25 000,00
10 301 0012 2148 0000	MANUTENÇÃO DO CENTRO DE ESPECIALIDADES ODONTOLÓGICAS - CEO	0,00	0,00	180 000,00	180 000,00



Documento Assinado Digitalmente por: XISTO LOURENCO DE FREITAS NETO  
 Acesse em: <https://efce.tee.pe.gov.br/app/votacao/sestao>  
 Código do Documento: 49317ad7-0531142a-b4cf-ec440b37450

**PREFEITURA MUNICIPAL DE ALIANÇA**

RUA DOMINGOS BRAGA, S/N CNPJ:10164028/0001-18

Orçamento Programa Exercício de 2020

Anexo 07

Página 4

Lei: 009, Data:



**PROGRAMA DE TRABALHO DO GOVERNO  
 DEMONSTRATIVO DE FUNÇÕES, SUBFUNÇÕES E PROGRAMAS  
 POR PROJETOS, ATIVIDADES E OPERAÇÕES ESPECIAIS  
 (Inc. II, § 2º, Art. 2º)**

Código	Especificação	Operação Especial	Projetos	Atividades	Total
10	Saúde	0,00	400.814,19	18.605.521,05	17.006.133,24
10	302 Assistência Hospitalar e Ambulatorial	0,00	100.000,00	6.956.724,68	7.056.724,68
10	302 0012 ALIANÇA RESGATANDO VIDAS	0,00	100.000,00	6.956.724,68	7.056.724,68
10 302 0012 1048.0000	AQUISICAO DE EQUIPAMENTOS E VEICULOS	0,00	100.000,00	0,00	100.000,00
10 302 0012 2108.0000	MANUTENCAO DA REDE MUNICIPAL DE SAUDE MEDIA ALTA COMPLEXIDADE	0,00	0,00	479.799,56	479.799,56
10 302 0012 2109.0000	MANUTENCAO DO SERVICO ATENDIMENTO MOVEI DE URGENCIA - SAMU	0,00	0,00	811.711,07	811.711,07
10 302 0012 2110.0000	MANUTENCAO E DESENVOLVIMENTO DAS ATIVIDADES DA UNIDADE MISTA	0,00	0,00	4.365.256,48	4.365.256,48
10 302 0012 2121.0000	MANUTENCAO DA FARMACIA HOSPITALAR	0,00	0,00	480.099,91	480.099,91
10 302 0012 2122.0000	AMPLIACAO E REFORMA DE POSTOS DE SAUDE E UNIDADE MISTA	0,00	0,00	350.000,00	350.000,00
10 302 0012 2126.0000	MANUTENCAO DAS ATIVIDADES DE VIGILANCIA SANITARIA	0,00	0,00	189.584,02	189.584,02
10 302 0012 2133.0000	MANUTENCAO DAS ATIVIDADES DO CAPS MUNICIPAL	0,00	0,00	280.274,52	280.274,52
10	305 Vigilância Epidemiológica	0,00	0,00	375.833,24	375.833,24
10	305 0012 ALIANÇA RESGATANDO VIDAS	0,00	0,00	375.833,24	375.833,24
10 305 0012 2119.0000	MANUTENCAO DAS ATIVIDADES DE EPIDEMIOLOGIA E CONTROLE DOENÇAS	0,00	0,00	375.833,24	375.833,24
11	Trabalho	0,00	0,00	30.102,37	30.102,37
11	334 Fomento ao Trabalho	0,00	0,00	30.102,37	30.102,37
11	334 0018 PROTECAO SOCIAL BASICA	0,00	0,00	30.102,37	30.102,37
11 334 0018 2096.0000	APOIO AS ASSOCIACOES E COOPERATIVAS DE TRABALHO	0,00	0,00	30.102,37	30.102,37
12	Educação	0,00	3.859.129,05	25.095.062,58	28.954.181,63
12	306 Alimentação e Nutrição	0,00	0,00	1.299.181,74	1.299.181,74
12	306 0003 APOIO AO ENSINO MEDIO	0,00	0,00	81.782,11	81.782,11
12 306 0003 2074.0000	MANUTENCAO PROGRAMA ALIMENTACAO ESCOLAR (INFANTIL)	0,00	0,00	81.782,11	81.782,11
12	306 0016 ALIANÇA MAIS CRIANÇA NA ESCOLA	0,00	0,00	94.237,25	94.237,25
12 306 0016 2075.0000	MANUTENCAO PROGRAMA ALIMENTACAO ESCOLAR (EJA)	0,00	0,00	94.237,25	94.237,25
12	306 0017 EDUCACAO FUNDAMENTAL DE QUALIDADE	0,00	0,00	1.123.162,38	1.123.162,38
12 306 0017 2013.0000	MANUTENCAO PROGRAMA DE ALIMENTACAO ESCOLAR	0,00	0,00	679.062,78	679.062,78
12 306 0017 2078.0000	MANUTENCAO PROGRAMA ALIMENTACAO ESCOLAR (FUNDAMENTAL)	0,00	0,00	447.099,60	447.099,60
12	361 Ensino Fundamental	0,00	3.112.590,38	22.742.327,37	25.854.927,75
12	361 0014 SERVICO DE UTILIDADE PUBLICA	0,00	301.023,65	0,00	301.023,65
12 361 0014 1034.0000	CONSTRUCAO DE ESCOLAS DO ENSINO FUNDAMENTAL	0,00	120.409,48	0,00	120.409,48
12 361 0014 1035.0000	AMPLIACAO DOS ESPACOS FISICOS DAS ESCOLAS DO ENSINO FUNDAMENTAL	0,00	60.204,73	0,00	60.204,73
12 361 0014 1036.0000	AQUISICAO DE EQUIPAMENTOS PARA ESCOLAS	0,00	60.204,73	0,00	60.204,73
12 361 0014 1037.0000	AQUISICAO DE VEICULOS INCLUSIVE ONIBUS	0,00	60.204,73	0,00	60.204,73



**PREFEITURA MUNICIPAL DE ALIANÇA**

RUA DOMINGOS BRAGA, S/N - CNPJ:101640280/001-18

Orçamento Programa - Exercício de 2020

Anexo 07

Página 5

Lei: 009, Data:



**PROGRAMA DE TRABALHO DO GOVERNO  
DEMONSTRATIVO DE FUNÇÕES, SUBFUNÇÕES E PROGRAMAS  
POR PROJETOS, ATIVIDADES E OPERAÇÕES ESPECIAIS**

(Inc. II, § 2º, Art 2º)

Código	Especificação	Operação Especial	Projetos	Atividades	Total
12	Educação	0,00	3.859.129,03	25.095.052,58	28.954.181,61
12	361 Ensino Fundamental	0,00	3.112.560,38	22.742.337,37	25.854.897,75
12	361 0016 ALIANÇA MAIS CRIANÇA NA ESCOLA	0,00	117.633,48	35.290,02	152.923,50
12.361.0016.1121.0000	CONSTRUÇÃO DE ESCOLA FUNDAMENTAL EM TEMPO INTEGRAL	0,00	117.633,48	0,00	117.633,48
12.361.0016.2135.0000	MANUTENÇÃO DO PROGRAMA DE EDUCAÇÃO BÁSICA DO CAMPO	0,00	0,00	17.645,01	17.645,01
12.361.0016.2138.0000	MANUTENÇÃO DO PROGRAMA DE MONITORAMENTO E RESULTADOS DA EDUCAÇÃO BÁSICA	0,00	0,00	17.645,01	17.645,01
12	361 9017 EDUCAÇÃO FUNDAMENTAL DE QUALIDADE	0,00	2.633.933,25	22.707.047,35	25.400.980,60
12.361.0017.1002.0000	CONSTRUÇÃO DE ESCOLA DE ENSINO FUNDAMENTAL	0,00	139.956,78	0,00	139.956,78
12.361.0017.1003.0000	AMPLIAÇÃO DO ESPAÇO FÍSICO DAS ESCOLAS DO ENSINO FUNDAMENTAL	0,00	520.680,30	0,00	520.680,30
12.361.0017.1004.0000	AQUISIÇÃO DE EQUIPAMENTO PARA ESCOLAS	0,00	240.818,92	0,00	240.818,92
12.361.0017.1005.0000	AQUISIÇÃO DE VEÍCULOS INCLUSIVE ONIBUS	0,00	464.004,37	0,00	464.004,37
12.361.0017.1008.0000	CONSTRUÇÃO DE QUADRAS ESPORTIVAS NAS ESCOLAS	0,00	349.167,44	0,00	349.167,44
12.361.0017.1038.0000	CONSTRUÇÃO DE ESCOLAS DO ENSINO FUNDAMENTAL	0,00	294.483,15	0,00	294.483,15
12.361.0017.1039.0000	AMPLIAÇÃO DO ESPAÇO FÍSICO DAS ESCOLAS DO ENSINO FUNDAMENTAL	0,00	443.983,39	0,00	443.983,39
12.361.0017.1040.0000	AQUISIÇÃO DE EQUIPAMENTOS PARA AS ESCOLAS	0,00	120.409,48	0,00	120.409,48
12.361.0017.1041.0000	CONSTRUÇÃO DE QUADRAS ESPORTIVAS NAS ESCOLAS	0,00	120.409,48	0,00	120.409,48
12.361.0017.2019.0000	MANUTENÇÃO DO PROGRAMA MAIS EDUCAÇÃO	0,00	0,00	409.392,16	409.392,16
12.361.0017.2020.0000	MANUTENÇÃO ATIVIDADE DA SEC DE EDUCAÇÃO	0,00	0,00	390.197,08	390.197,08
12.361.0017.2021.0000	MANUTENÇÃO DESENVOLVIMENTO DAS ATIVIDADES ENSINO FUNDAMENTAL	0,00	0,00	1.383.070,23	1.383.070,23
12.361.0017.2022.0000	MANUTENÇÃO DO PROGRAMA TRANSPORTE ESCOLAR	0,00	0,00	824.306,47	824.306,47
12.361.0017.2023.0000	MANUTENÇÃO DE UNIDADES ESCOLARES DO ENSINO BÁSICO	0,00	0,00	1.203.009,01	1.203.009,01
12.361.0017.2024.0000	AQUISIÇÃO DE KITS PEDAGÓGICOS	0,00	0,00	222.499,93	222.499,93
12.361.0017.2089.0000	MANUTENÇÃO E DESENVOLVIMENTO DAS ATIVIDADES ENSINO FUNDAMENTAL	0,00	0,00	14.629.638,75	14.629.638,75
12.361.0017.2071.0000	MANUTENÇÃO E DESENVOLVIMENTO DAS ATIVIDADES DO ENSINO FUNDAMENTAL	0,00	0,00	2.759.520,64	2.759.520,64
12.361.0017.2072.0000	MANUTENÇÃO DO TRANSPORTE ESCOLAR	0,00	0,00	48.163,81	48.163,81
12.361.0017.2073.0000	MANUTENÇÃO DE UNIDADES ESCOLARES	0,00	0,00	60.204,74	60.204,74
12.361.0017.2077.0000	MANUTENÇÃO DO PROGRAMA DINHEIRO DIRETO NA ESCOLA - PDDE	0,00	0,00	20.815,19	20.815,19
12.361.0017.2078.0000	MANUTENÇÃO DO PROGRAMA DE TRANSPORTE ESCOLAR	0,00	0,00	485.972,60	485.972,60
12.361.0017.2079.0000	MANUTENÇÃO DO PROGRAMA MAIS EDUCAÇÃO	0,00	0,00	151.985,63	151.985,63
12.361.0017.2090.0000	MANUTENÇÃO DO ENSINO FUNDAMENTAL	0,00	0,00	98.071,11	98.071,11
12	362 Ensino Médio	0,00	0,00	422.524,76	422.524,76
12	362 0003 APOIO AO ENSINO MÉDIO	0,00	0,00	422.524,76	422.524,76
12.362.0003.2028.0000	MANUTENÇÃO DAS ATIVIDADES DO ENSINO MÉDIO	0,00	0,00	361.884,38	361.884,38
12.362.0003.2028.0000	MANUTENÇÃO DO PROGRAMA ALIMENTAÇÃO ESCOLAR ENSINO MÉDIO	0,00	0,00	60.640,40	60.640,40
12	364 Ensino Superior	0,00	0,00	65.091,56	65.091,56
12	364 0006 APOIO AO ESTUDANTE UNIVERSITÁRIO	0,00	0,00	65.091,56	65.091,56
12.364.0006.2027.0000	MANUTENÇÃO DO PROGRAMA CAMINHO DA UNIVERSIDADE	0,00	0,00	65.091,56	65.091,56
12	365 Educação Infantil	0,00	746.538,67	304.777,43	1.051.316,10



Documento Assinado Digitalmente por: XISTO LOURENCO DE FREITAS NETO  
 Acesse em: <https://eic.ice.pe.gov.br/epd/validarDocumento.htm> Código do documento: 4937ad7-6b11-42ca-b4cf-ec4e0b03745b

**PREFEITURA MUNICIPAL DE ALIANÇA**  
 RUA DOMINGOS BRAGA, S/N - CNPJ: 10184028/0001-18

Orçamento Programa - Exercício de 2020  
 Anexo 07  
 Página 6  
 Lei: 009, Data:



**PROGRAMA DE TRABALHO DO GOVERNO  
 DEMONSTRATIVO DE FUNÇÕES, SUBFUNÇÕES E PROGRAMAS  
 POR PROJETOS, ATIVIDADES E OPERAÇÕES ESPECIAIS**  
 (Inc. II, § 2º, Art. 2º)

Código	Especificação	Operação Especial	Projetos	Atividades	Total
12	Educação	0,00	3.859.129,05	25.095.052,58	28.954.181,63
12	365 Educação Infantil	0,00	746.538,67	304.777,43	1.051.316,10
12	365 0013 ALIANÇA MAIS CRIANÇA NA ESCOLA	0,00	746.538,67	304.777,43	1.051.316,10
12	365 0016 1007 0000 AQUISIÇÃO DE EQUIPAMENTO ESCOLA DE EDUCAÇÃO INFANTIL	0,00	240.818,92	0,00	240.818,92
12	365 0016 1008 0000 CONSTRUÇÃO DE CRECHES	0,00	505.719,75	0,00	505.719,75
12	365 0019 2028 0000 MANUTENÇÃO E DESENVOLVIMENTO ATIVIDADE EÍASINO INFANTIL E CRECHE	0,00	0,00	99.771,29	99.771,29
12	365 0016 2070 0000 MANUTENÇÃO E DESENVOLVIMENTO DAS ATIVIDADES EDUCACAO INFANTIL	0,00	0,00	146.189,40	146.189,40
12	365 0016 2134 0000 AQUISIÇÃO DE MATERIAL DIDÁTICO, PARADIDÁTICO E PEDAGÓGICOS	0,00	0,00	58.818,74	58.818,74
12	366 Educação de Jovens e Adultos	0,00	0,00	281.139,72	281.139,72
12	366 0016 ALIANÇA MAIS CRIANÇA NA ESCOLA	0,00	0,00	151.944,99	151.944,99
12	366 0016 2068 0000 MANUTENÇÃO DA EDUCAÇÃO DE JOVENS E ADULTOS	0,00	0,00	151.944,99	151.944,99
12	366 0817 EDUCACAO FUNDAMENTAL DE QUALIDADE	0,00	0,00	109.194,73	109.194,73
12	366 0017 2029 0000 MANUTENÇÃO DA EDUCAÇÃO DE JOVENS E ADULTOS	0,00	0,00	109.194,73	109.194,73
13	Cultura	0,00	30.000,00	1.322.499,67	1.352.499,67
13	392 Difusão Cultural	0,00	30.000,00	1.322.499,67	1.352.499,67
13	392 0004 CULTURA JUNTO A VOCE	0,00	30.000,00	1.322.499,67	1.352.499,67
13	392 0004 1125 0000 MANUTENÇÃO DO CONSELHO MUNICIPAL DE POLÍTICAS CULTURAIS	0,00	15.000,00	0,00	15.000,00
13	392 0004 1126 0000 MANUTENÇÃO DO PLANO MUNICIPAL DE CULTURA	0,00	15.000,00	0,00	15.000,00
13	392 0004 2030 0000 MANUTENÇÃO DESENVOLVIMENTO ATIVIDADE SEC CULTURA, TURISMO E EVENTOS	0,00	0,00	288.429,72	288.429,72
13	392 0004 2031 0000 REALIZAÇÃO DE EVENTOS CULTURAIS	0,00	0,00	1.003.070,95	1.003.070,95
13	392 0004 2032 0000 MANUTENÇÃO DAS ATIVIDADES DA BIBLIOTECA	0,00	0,00	31.000,00	31.000,00
14	Direitos da Cidadania	0,00	0,00	46.122,83	46.122,83
14	422 Direitos Individuais, Coletivos e Difusos	0,00	0,00	46.122,83	46.122,83
14	422 0016 PROTEÇÃO SOCIAL BÁSICA	0,00	0,00	46.122,83	46.122,83
14	422 0016 2040 0000 MANUTENÇÃO DAS ATIVIDADES DOS CONSELHOS	0,00	0,00	46.122,83	46.122,83
15	Urbanismo	0,00	3.121.000,18	8.532.441,77	11.653.441,95
15	122 Administração Geral	0,00	0,00	1.820.338,60	1.820.338,60
15	122 0014 SERVIÇO DE UTILIDADE PÚBLICA	0,00	0,00	1.820.338,60	1.820.338,60
15	122 0014 2041 0000 MANUTENÇÃO E DESENVOLVIMENTO DAS ATIVIDADES SEC DE OBRAS	0,00	0,00	1.820.338,60	1.820.338,60
15	451 Infra-Estrutura Urbana	0,00	2.458.748,12	0,00	2.458.748,12
15	451 0008 DESENVOLVIMENTO ECONÔMICO SUSTENTAVEL	0,00	1.254.653,53	0,00	1.254.653,53
15	451 0008 1067 0000 INFRA-ESTRUTURA URBANA	0,00	1.254.653,53	0,00	1.254.653,53



**PREFEITURA MUNICIPAL DE ALIANÇA**

RUA DOMINGOS BRAGA, S/N - CNPJ-10164028/0001-18

Orçamento Programa - Exercício de 2020

Anexo 07

Página 7

Lei: 009, Data.



**PROGRAMA DE TRABALHO DO GOVERNO  
 DEMONSTRATIVO DE FUNÇÕES, SUBFUNÇÕES E PROGRAMAS  
 POR PROJETOS, ATIVIDADES E OPERAÇÕES ESPECIAIS**

(Inc. II, § 2º, Art 2º)

Código	Especificação	Operação Especial	Projetos	Atividades	Total
15	Urbanismo	0,00	3.121.000,15	5.532.411,77	8.653.411,92
15	451 Infra-Estrutura Urbana	0,00	2.458.748,12	0,00	2.458.748,12
15	451 0014 SERVIÇO DE UTILIDADE PÚBLICA	0,00	1.204.094,59	0,00	1.204.094,59
15 451 0014 1010 0000	IMPLANTACAO DE GALERIAS DE AGUAS PLUVIAIS	0,00	240.818,92	0,00	240.818,92
15 451 0014 1011 0000	EXECUCAO DE PAVIMENTACAO E OBRAS COMPLEMENTARES	0,00	240.818,91	0,00	240.818,91
15 451 0014 1012 0000	CONSTRUCAO DE OBRAS DE ARTE DE ENGENHARIA (URBANA)	0,00	120.409,46	0,00	120.409,46
15 451 0014 1013 0000	DESAPROPRIACAO DE AREAS	0,00	120.409,46	0,00	120.409,46
15 451 0014 1014 0000	CONSTRUCAO DE MURTO DE ARRIMO E ESCADARIAS	0,00	60.204,73	0,00	60.204,73
15 451 0014 1015 0000	CALÇADAS E OBRAS COMPLEMENTARES	0,00	120.409,46	0,00	120.409,46
15 451 0014 1016 0000	CONSTRUCAO DE PRAÇAS	0,00	180.614,19	0,00	180.614,19
15 451 0014 1017 0000	URBANIZACAO DE RUAS	0,00	120.409,46	0,00	120.409,46
15	452 Serviços Urbanos	0,00	381.228,38	3.912.103,17	4.293.331,55
15	452 0010 SERVIÇOS URBANOS EFICIENTES	0,00	381.228,38	3.912.103,17	4.293.331,55
15 452 0010 1018 0000	MELHORIA EM PREDIOS PUBLICOS	0,00	180.614,19	0,00	180.614,19
15 452 0010 1019 0000	AMPLIACAO DE PRAÇAS, PARQUES E JARDINS	0,00	180.614,19	0,00	180.614,19
15 452 0010 2048 0000	MANUTENCAO DE PREDIOS PUBLICOS	0,00	0,00	120.409,49	120.409,49
15 452 0010 2049 0000	CONSERVACAO DE RUAS E AVENIDAS	0,00	0,00	80.204,74	80.204,74
15 452 0010 2050 0000	LIMPEZA E CONSERVACAO DE GALERIAS	0,00	0,00	60.204,74	60.204,74
15 452 0010 2051 0000	MANUTENCAO DE CEMTERIOS	0,00	0,00	53.582,21	53.582,21
15 452 0010 2052 0000	MANUTENCAO DE PRAÇAS, PARQUES E JARDINS	0,00	0,00	37.326,97	37.326,97
15 452 0010 2053 0000	MANUTENCAO DA RODOVIA EM TERRENOS BALDIOS	0,00	0,00	18.061,19	18.061,19
15 452 0010 2054 0000	MANUTENCAO DA ILUMINACAO PUBLICA	0,00	0,00	645.394,74	645.394,74
15 452 0010 2055 0000	MANUTENCAO DA LIMPEZA PUBLICA	0,00	0,00	710.415,83	710.415,83
15 452 0010 2056 0000	MANUTENCAO DA PAVIMENTACAO E SERVICOS COMPLEMENTARES	0,00	0,00	160.614,20	160.614,20
15 452 0010 2057 0000	MANUTENCAO E DESENVOLVIMENTO DAS ATIVIDADES SEC SERVICOS PUBLICOS	0,00	0,00	2.025.888,84	2.025.888,84
15	512 Saneamento Básico Urbano	0,00	301.923,65	0,00	301.923,65
15	512 0014 SERVIÇO DE UTILIDADE PÚBLICA	0,00	301.923,65	0,00	301.923,65
15 512 0014 1020 0000	CONSTRUCAO DE MELHORIAS SANITARIAS	0,00	180.614,19	0,00	180.614,19
15 512 0014 1021 0000	CONSTRUCAC DE REDE DE ESGOTO	0,00	120.409,46	0,00	120.409,46
16	Habitacão	0,00	457.555,94	120.409,49	577.965,43
16	402 Habitacão Urbana	0,00	457.555,94	120.409,49	577.965,43
16	402 0000 ALIANÇA MINHA TERRA	0,00	457.555,94	120.409,49	577.965,43
16 482 0009 1022 0000	CONSTRUCAO DE MORADIAS	0,00	120.409,46	0,00	120.409,46
16 482 0009 1023 0000	INFRA ESTRUTURA EM OBRAS HABITACIONAL	0,00	240.818,92	0,00	240.818,92
16 482 0009 1024 0000	AQUISICAO DE AREAS DESTINADAS A HABITACAO	0,00	96.327,56	0,00	96.327,56
16 482 0009 2042 0000	RECUPERACAO DE MORADIAS	0,00	0,00	30.204,76	30.204,76
16 482 0009 2043 0000	MANUTENCAO FUNDO DE HABITACAO	0,00	0,00	24.081,90	24.081,90
16 482 0009 2044 0000	LABORACAO DE ESTUDOS E PROJETOS DE INTERVENCOES URBANAS	0,00	0,00	36.122,83	36.122,83
16	Gestão Ambiental	0,00	541.842,57	357.519,83	899.362,40
16	542 Controle Ambiental	0,00	180.614,19	72.245,72	252.859,91



**PREFEITURA MUNICIPAL DE ALIANÇA**

RUA DOMINGOS BRAGA, S/N - CNPJ.10164028/001-18

Orçamento Programa - Exercício de 2020

Anexo 07

Página 8

Lei: 009, Data:

**ALIANÇA**

**PROGRAMA DE TRABALHO DO GOVERNO  
DEMONSTRATIVO DE FUNÇÕES, SUBFUNÇÕES E PROGRAMAS  
POR PROJETOS, ATIVIDADES E OPERAÇÕES ESPECIAIS**

(Inc. II, § 2º, Art. 2º)

Código	Especificação	Operação Especial	Projetos	Atividades	Total
18	Gestão Ambiental	0,00	541.842,67	357.519,83	899.362,50
18	542 Controle Ambiental	0,00	100.614,16	72.245,72	252.859,88
18	542 0011 ALIANÇA MAIS BELA	0,00	180.614,19	72.245,72	252.859,91
18.542.0011.1025.0000	CONSTRUCAO DE ATERRO SANITARIO	0,00	180.614,19	0,00	180.614,19
18.542.0011.2059.0000	MANUTENCAO DE ESPACOS E ATIVIDADES AMBIENTAIS	0,00	0,00	36.122,86	36.122,86
18.542.0011.2059.0000	MANUTENCAO E REVITALIZACAO DA ARBORIZACAO E AREAS VERDES	0,00	0,00	36.122,86	36.122,86
18	544 Recursos Hídricos	0,00	361.228,39	285.274,11	646.502,50
18	544 0020 AGUAS DE ALIANÇA	0,00	361.228,38	285.274,11	646.502,49
18.544.0020.1026.0000	CONSTRUCAO DE ACIQUES E BARREIRAS	0,00	120.400,46	0,00	120.400,46
18.544.0020.1027.0000	PERFURACAO DE POCOS	0,00	60.204,73	0,00	60.204,73
18.544.0020.1028.0000	CONSTRUCAO DE SERVICOS DE ABASTECIMENTO D'AGUA	0,00	180.614,19	0,00	180.614,19
18.544.0020.2045.0000	MANUTENCAO DOS SERVICOS DE ABASTECIMENTO D'AGUA	0,00	0,00	285.274,11	285.274,11
20	Agricultura	0,00	113.124,68	435.749,76	548.874,44
20	605 Abastecimento	0,00	113.124,68	435.749,76	548.874,44
20	605 0006 DESENVOLVIMENTO ECONOMICO SUSTENTAVEL	0,00	113.124,68	435.749,76	548.874,44
20.605.0006.1033.0000	AQUISICAO DE UMA PATRULHA MECANIZADA	0,00	113.124,68	0,00	113.124,68
20.605.0006.2063.0000	MANUTENCAO DAS ATIVIDADES DA SEC DE AGRICULTURA E REFORMA AGRARIA	0,00	0,00	251.258,39	251.258,39
20.605.0006.2064.0000	IMPLANTACAO DE HORTA ORGANICA	0,00	0,00	24.061,83	24.061,83
20.605.0006.2065.0000	PROGRAMA DE APOIO AO MPORO E PEQUENO PRODUTOR RURAL	0,00	0,00	24.061,91	24.061,91
20.605.0006.2066.0000	ELETRIFICACAO RURAL	0,00	0,00	36.122,85	36.122,85
20.605.0006.2067.0000	PADRONIZACAO DOS BANCOS DE FEIRA	0,00	0,00	60.204,73	60.204,73
23	Comércio e Serviços	0,00	15.000,00	208.639,26	223.639,26
23	626 Turismo	0,00	15.000,00	208.639,26	223.639,26
23	626 0008 DESENVOLVIMENTO ECONOMICO SUSTENTAVEL	0,00	15.000,00	208.639,26	223.639,26
23.626.0008.1124.0000	MANUTENCAO DO CONSELHO MUNICIPAL DE TURISMO	0,00	15.000,00	0,00	15.000,00
23.626.0008.2035.0000	APOIO A REALIZACAO DE ATIVIDADE E EVENTOS REALIZACAO TURISMO	0,00	0,00	118.332,15	118.332,15
23.626.0008.2048.0000	APOIO A PROJETOS DE INFRAESTRUTURA TURISTICA	0,00	0,00	90.307,11	90.307,11
26	Transporte	0,00	204.386,10	168.573,25	372.959,35
26	782 Transporte Rodoviário	0,00	204.386,10	168.573,25	372.959,35
26	782 0015 TRANSPORTE ESCOLAR COM SEGURANCA	0,00	204.386,10	168.573,25	372.959,35
26.782.0015.1029.0000	CONSTRUCAO E OU AMPLIACAO DE ABRIGO DE PASSAGEIROS	0,00	84.286,63	0,00	84.286,63
26.782.0015.1030.0000	CONSTRUCAO E OU AMPLIACAO DE ESTRADAS VICINAIS	0,00	60.204,74	0,00	60.204,74
26.782.0015.1031.0000	CONSTRUCAO DE OBRAS DE ARTE DE ENGENHARIA (ESTRADAS)	0,00	60.204,73	0,00	60.204,73
26.782.0015.2060.0000	MANUTENCAO E DESENVOLVIMENTO DE ESTRADAS VICINAIS	0,00	0,00	168.573,25	168.573,25



**PREFEITURA MUNICIPAL DE ALIANÇA**

RUA DOMINGOS BRAGA, S/N - CNPJ:10164328/0001-18

**ALIANÇA**

Orçamento Programa

Exercício de 2020

Anexo 07

Página 9

Lei: 009, Data:

**PROGRAMA DE TRABALHO DO GOVERNO  
 DEMONSTRATIVO DE FUNÇÕES, SUBFUNÇÕES E PROGRAMAS  
 POR PROJETOS, ATIVIDADES E OPERAÇÕES ESPECIAIS  
 (Inc. II, § 2º, Art 2º)**

Código	Especificação	Operação Especial	Projetos	Atividades	Total
27	Desporto e Lazer	0,00	240.818,92	205.307,11	446.126,03
27	512 Desporto Comunitário	0,00	240.818,92	150.307,11	391.126,03
27	812 0013 ESPORTE É VIDA	0,00	240.818,92	150.307,11	391.126,03
27	812 0013.1032 0000 CONSTRUÇÃO DE QUADRAS ESPORTIVAS	0,00	240.818,92	0,00	240.818,92
27	812 0013.2034 0000 REALIZAÇÃO E PARTICIPAÇÃO DE JOGOS E EVENTOS ESPORTIVOS	0,00	0,00	126.225,22	126.225,22
27	812 0013.2047 0000 MANUTENÇÃO DOS ESPAÇOS ESPORTIVOS	0,00	0,00	24.081,89	24.081,89
27	813 Lazer	0,00	0,00	55.000,00	55.000,00
27	813 0013 ESPORTE É VIDA	0,00	0,00	55.000,00	55.000,00
27	813 0013.2036 0000 REALIZAÇÃO DE EVENTOS RECREATIVOS COMEMORATIVOS E DE LAZER	0,00	0,00	55.000,00	55.000,00
28	Encargos Especiais	1.328.811,03	0,00	0,00	1.328.811,03
28	843 Serviço da Dívida Interna	1.328.811,03	0,00	0,00	1.328.811,03
28	843 0000 ENCARGOS ESPECIAIS	1.328.811,03	0,00	0,00	1.328.811,03
28	843 0000.0001.0000 PAGAMENTO DE OBRIGAÇÃO DE PREVIDÊNCIA - ALIANÇAPF-EV	622.456,77	0,00	0,00	622.456,77
28	843 0000.0002.0000 PAGAMENTO DE DÍVIDAS PASEP	24.081,89	0,00	0,00	24.081,89
28	843 0000.0003.0000 PAGAMENTO CÍVIL INSS	288.982,71	0,00	0,00	288.982,71
28	843 0000.0004.0000 PAGAMENTO PARCELAMENTO DE DÉBITO CELPE	333.084,89	0,00	0,00	333.084,89
28	843 0000.0005.0000 PAGAMENTO PARCELAMENTO DÉBITO COMPESA	24.081,89	0,00	0,00	24.081,89
28	843 0000.0006.0000 PAGAMENTO DE PRECATÓRIOS	12.040,96	0,00	0,00	12.040,96
28	843 0000.0007.0000 PAGAMENTO SENTENÇAS JUDICIAIS	12.040,96	0,00	0,00	12.040,96
28	843 0000.0008.0000 PAGAMENTO DE ENCARGOS DA DÍVIDA PÚBLICA	12.040,96	0,00	0,00	12.040,96
99	Reserva de Contingência	933.045,04	0,00	0,00	933.045,04
99	996 Reserva de Contingência	933.045,04	0,00	0,00	933.045,04
99	996 9999 RESERVA DE CONTINGÊNCIA	933.045,04	0,00	0,00	933.045,04
99	999 9999 9999 6600 RESERVA DE CONTINGÊNCIA	933.045,04	0,00	0,00	933.045,04
<b>TOTAL</b>		<b>2.261.858,07</b>	<b>9.500.073,29</b>	<b>77.472.947,29</b>	<b>89.234.876,65</b>



**PREFEITURA MUNICIPAL DE ALIANÇA**  
 RUA DOMINGOS BRAGA, S/N - CNPJ:10164028/0001-18

Orçamento Programa Exercício de 2020

Anexo 11

Página 1

Lei: 009, Data:

**SEGURIDADE SOCIAL**

Código	Especificação	Categoria	Função
<b>08</b>	<b>Assistência Social</b>		<b>3.855.823,46</b>
3.1.90.04.00	CONTRATAÇÃO POR TEMPO DETERMINADO	751.383,36	
3.1.90.11.00	VENCIMENTOS E VANTAGENS FIXAS - PESSOAL CIVIL	495.126,66	
3.1.90.13.00	OBRIGAÇÕES PATRONAIS	244.533,48	
3.1.91.13.00	OBRIGAÇÕES PATRONAIS - INTRA-ORÇAMENTÁRIO	90.421,44	
3.3.90.14.00	DIÁRIAS - CIVIL	67.694,17	
3.3.90.14.14	DIÁRIAS NO PAÍS	5.000,00	
3.3.90.30.00	MATERIAL DE CONSUMO	531.470,04	
3.3.90.32.00	Material, Bem ou Serviço para Distribuição Gratuita	310.747,84	
3.3.90.33.00	PASSAGENS E DESPESAS COM LOCOMOÇÃO	110.409,49	
3.3.90.36.00	OUTROS SERVIÇOS DE TERCEIROS - PESSOA FÍSICA	202.357,21	
3.3.90.39.00	OUTROS SERVIÇOS DE TERCEIROS - PESSOA JURÍDICA	517.863,22	
4.4.90.51.00	OBRAS E INSTALAÇÕES	248.982,71	
4.4.90.52.00	EQUIPAMENTOS E MATERIAL PERMANENTE	219.833,85	
<b>09</b>	<b>Previdência Social</b>		<b>14.604.532,02</b>
3.1.90.01.00	Aposentadorias, Reserva Remunerada e Reformas	11.551.045,32	
3.1.90.03.00	Pensões do RPPS e do Militar	2.015.000,00	
3.1.90.05.00	Outros Benefícios Previdenciários do servidor ou do militar	140.000,00	
3.1.90.11.00	VENCIMENTOS E VANTAGENS FIXAS - PESSOAL CIVIL	187.000,00	
3.1.90.13.00	OBRIGAÇÕES PATRONAIS	12.040,96	
3.1.91.13.00	OBRIGAÇÕES PATRONAIS - INTRA-ORÇAMENTÁRIO	6.020,47	
3.3.90.08.00	Outros Benefícios Assistenciais do servidor e do militar	12.040,96	
3.3.90.14.00	DIÁRIAS - CIVIL	6.020,47	
3.3.90.30.00	MATERIAL DE CONSUMO	18.061,43	
3.3.90.33.00	PASSAGENS E DESPESAS COM LOCOMOÇÃO	6.020,47	
3.3.90.35.00	SERVIÇOS DE CONSULTORIA	120.409,46	
3.3.90.36.00	OUTROS SERVIÇOS DE TERCEIROS - PESSOA FÍSICA	105.358,27	
3.3.90.39.00	OUTROS SERVIÇOS DE TERCEIROS - PESSOA JURÍDICA	421.433,12	
4.4.90.52.00	EQUIPAMENTOS E MATERIAL PERMANENTE	24.081,89	
<b>10</b>	<b>Saúde</b>		<b>17.006.135,24</b>
3.1.90.04.00	CONTRATAÇÃO POR TEMPO DETERMINADO	4.428.704,03	
3.1.90.11.00	VENCIMENTOS E VANTAGENS FIXAS - PESSOAL CIVIL	3.674.689,24	
3.1.90.13.00	OBRIGAÇÕES PATRONAIS	1.144.949,68	
3.1.91.13.00	OBRIGAÇÕES PATRONAIS - INTRA-ORÇAMENTÁRIO	1.221.769,08	
3.3.90.00.00	APLICAÇÕES DIRETAS	6.020,47	
3.3.90.14.00	DIÁRIAS - CIVIL	40.129,77	
3.3.90.30.00	MATERIAL DE CONSUMO	2.978.832,02	
3.3.90.32.00	Material, Bem ou Serviço para Distribuição Gratuita	1.005.510,52	
3.3.90.33.00	PASSAGENS E DESPESAS COM LOCOMOÇÃO	405.632,73	
3.3.90.35.00	SERVIÇOS DE CONSULTORIA	9.632,74	
3.3.90.36.00	OUTROS SERVIÇOS DE TERCEIROS - PESSOA FÍSICA	180.882,25	
3.3.90.39.00	OUTROS SERVIÇOS DE TERCEIROS - PESSOA JURÍDICA	830.320,67	
3.3.90.48.00	OUTROS AUXÍLIOS FINANCEIROS A PESSOA FÍSICA	173.304,50	
4.4.90.51.00	OBRAS E INSTALAÇÕES	350.000,00	
4.4.90.52.00	EQUIPAMENTOS E MATERIAL PERMANENTE	557.757,54	





Documento Assinado Digitalmente por: XISTO LOURENCO DE FREITAS NETO  
Acesse em: <https://etce.tce.pe.gov.br/epp/validarDoc.seam> Código do documento: 493f7ad7-cb31-42ca-b4cf-ec4e0bc3745b



**PREFEITURA MUNICIPAL DE ALIANÇA**  
RUA DOMINGOS BRAGA, S/N - CNPJ.101E4028/0001-18

Orçamento Programa - Exercício de 2020

**SEGURIDADE SOCIAL**

Anexo 11

Página 2

Lei: 009, Data:

Código	Especificação	Categoria	Função
TOTAL			35 466 491,52



Documento Assinado Digitalmente por: XISTO LOURENCO DE FREITAS NETO  
 Acesse em: <https://eccc.tee.pe.gov.br/ppp/validaDoc.seam> Código do documento: 49317ad7-cb31-42ca-b4cf-ec4e0bc3745b



**PREFEITURA MUNICIPAL DE ALIANÇA**  
 RUA DOMINGOS BRAGA, S/N - CNPJ:10161028/0001-18

Orçamentário Programa - Exercício de 2020

Quadro 02

**DESPESA DO ÓRGÃO POR ATIVIDADE E PROJETO SEGUNDO OS GRUPOS**

Página 1

Lei: 009, Data:

PODER ORGÃO		PODER LEGISLATIVO CAMARA MUNICIPAL DE ALIANÇA		
01		01		
Funcional Programática		Grupo de Despesa		Total
Corr	Descrição			
01	Legislativa			3.152.319,48
01 031	Ação Legislativa			3.152.319,48
01 031 0001	PROCEDIMENTO LEGISLATIVO			3.152.319,48
1001	MELHORIA DO PREDIO DA CAMARA MUNICIPAL			26.490,07
4.4.90	INVESTIMENTOS		26.490,07	
2001	MANUTENCAO DAS ATIVIDADES LEGISLATIVAS			872.197,95
3.1.90	PESSOAL E ENCARGOS SOCIAIS		821.625,98	
3.3.90	OUTRAS DESPESAS CORRENTES		50.571,97	
2002	MANUTENCAO DAS ATIVIDADES ADMINISTRATIVAS			2.004.383,87
3.1.90	PESSOAL E ENCARGOS SOCIAIS		180.133,02	
3.1.91	PESSOAL E ENCARGOS SOCIAIS		233.762,93	
3.2.90	JUROS E ENCARGOS DA DÍVIDA		38.531,03	
3.3.90	OUTRAS DESPESAS CORRENTES		701.384,92	
4.4.90	INVESTIMENTOS		50.571,97	
2003	MANUTENCAO DO CONTROLE INTERNO			186.032,63
3.1.90	PESSOAL E ENCARGOS SOCIAIS		79.470,26	
3.3.90	OUTRAS DESPESAS CORRENTES		100.541,90	
4.4.90	INVESTIMENTOS		6.020,47	
2004	AMORTIZACAO DA DÍVIDA			63.214,95
4.6.90	AMORTIZAÇÃO DA DÍVIDA		63.214,95	
<b>TOTAL</b>				<b>3.152.319,48</b>



**ALIANÇA** PREFEITURA MUNICIPAL DE ALIANÇA  
 RUA DOMINGOS BRAGA, S/N - CNPJ.10164028/0001-98

Orçamento Programa - Exercício de 2020

Quadro 02  
 Página 2

**DESPESA DO ÓRGÃO POR ATIVIDADE E PROJETO SEGUNDO OS GRUPOS**

Lei: 009, Data:

PODER	20	PODER EXECUTIVO		
ORGÃO	01	GABINETE DO PREFEITO		
Funcional Programática		Grupo de Despesa		Total
Cod	Descrição			
04	Administração			685.850,87
04 122	Administração Geral			685.850,87
04 122 0302	SUPORTE ADMINISTRATIVO			685.850,87
	2005	MANUTENCAO E DESENVOLVIMENTO DAS ATIVIDADES GABINETE DO PREFEITO		564.237,11
		3.1 90	PESSOAL E ENCARGOS SOCIAIS	407.807,10
		3.3 90	OUTRAS DESPESAS CORRENTES	144.389,05
		4.4 90	INVESTIMENTOS	12.040,96
	2006	MANUTENCAO DAS ATIVIDADES DO CONTROLE INTERNO		121.613,56
		3.1 90	PESSOAL E ENCARGOS SOCIAIS	63.617,00
		3.1 91	PESSOAL E ENCARGOS SOCIAIS	9.632,72
		3.3 90	OUTRAS DESPESAS CORRENTES	36.122,88
		4.4 90	INVESTIMENTOS	12.040,96
08	Assistência Social			139.674,97
08 243	Assistência à Criança e ao Adolescente			139.674,97
08 243 0019	PROTECAO SOCIAL ESPECIAL - MEDIA E ALTA COMPLEXIDADE			139.674,97
	2084	MANUTENCAO DO CONSELHO TUTELAR		139.674,97
		3.1 90	PESSOAL E ENCARGOS SOCIAIS	120.409,46
		3.3 90	OUTRAS DESPESAS CORRENTES	19.265,51
<b>TOTAL</b>				<b>825.525,54</b>



**PREFEITURA MUNICIPAL DE ALIANÇA**

**ALIANÇA** RUA DOMINGOS BRAGA, S/N - CNPJ:10164028/0001-18

Orçamento Programa - Exercício de 2020

Quadro C2

**DESPESA DO ÓRGÃO POR ATIVIDADE E PROJETO SEGUNDO OS GRUPOS**

Página 3

Lei: 009, Data:

PODER ORGÃO	20 02	PODER EXECUTIVO SECRETARIA DE PLANEJAMENTO E GESTAO		
Funcional Programática			Grupo de Despesa	Total
Cod	Descrição			
04	Administração			629.020,73
04 122	Administração Geral			629.020,73
04 122 0002	SUPORTE ADMINISTRATIVO			629.020,73
	2007	MANUTENCAO DESENVOLVIMENTO DAS ATIVIDADES SECRETARIA DE PLANEJAMENTO E GESTAO		629.020,73
	3.1.90	PESSOAL E ENCARGOS SOCIAIS	421.832,08	
	3.1.91	PESSOAL E ENCARGOS SOCIAIS	123.479,85	
	3.3.90	OUTRAS DESPESAS CORRENTES	71.867,84	
	4.4.90	INVESTIMENTOS	12.040,98	
<b>TOTAL</b>				<b>629.020,73</b>



**ALIANÇA**

**PREFEITURA MUNICIPAL DE ALIANÇA**

RUA DOMINGOS BRAGA, S/N - CNPJ 10164028/0001-18

Orçamento Programa - Exercício de 2020

Quadro 02

**DESPESA DO ÓRGÃO POR ATIVIDADE E PROJETO SEGUNDO OS GRUPOS**

Página 4

Lei: 009, Data:

PODER	20	PODER EXECUTIVO		
ORGÃO	03	SECRETARIA DE ADMINISTRACAO E GESTAO DE PESSOAS		
Funcional Programática		Grupo de Despesa		Total
Cod	Descrição			
04	Administração			2.419.067,09
04 122	Administração Geral			2.382.944,86
04 122 0002	SUPORTE ADMINISTRATIVO			2.382.944,86
	2008	MANUTENCAO E DESENVOLVIMENTO DAS ATIVIDADES DA SEC ADMINISTRACAO		2.222.432,91
		3.1 90	PESSOAL E ENCARGOS SOCIAIS	1.256.201,26
		3.1 91	PESSOAL E ENCARGOS SOCIAIS	320.000,00
		3.3 90	OUTRAS DESPESAS CORRENTES	638.170,20
		4.4 90	INVESTIMENTOS	18.061,43
	2009	MANUTENCAO DA GUARDA MUNICIPAL		48.163,82
		3.3 90	OUTRAS DESPESAS CORRENTES	48.163,82
	2010	PARTICIPACAO DE CONSORCIO		12.040,96
		3.3 71	OUTRAS DESPESAS CORRENTES	12.040,96
	2011	MANUTENCAO DO CLUBE MUNICIPAL		42.143,32
		3.3 90	OUTRAS DESPESAS CORRENTES	30.132,39
		4.4 90	INVESTIMENTOS	12.040,96
	2033	MANUTENCAO DO ARQUIVO		48.163,82
		3.3 90	OUTRAS DESPESAS CORRENTES	36.122,86
		4.4 90	INVESTIMENTOS	12.040,95
04 128	Formação de Recursos Humanos			36.122,83
04 128 0005	VALORIZACAO DO SERVIDOR PUBLICO			36.122,83
	2012	VALORIZACAO, QUALIFICACAO E CAPACITACAO DE RECURSOS HUMANOS		36.122,83
		3.3 90	OUTRAS DESPESAS CORRENTES	36.122,83
06	Segurança Pública			114.389,03
06 122	Administração Geral			42.143,32
06 122 0021	ALIANÇA MAIS SEGURA			42.143,32
	2013	MANUTENCAO DE CONVENIOS COM POLICIA E JUSTICA ESTADUAL		42.143,32
		3.3 90	OUTRAS DESPESAS CORRENTES	42.143,32
06 183	Informação e Inteligência			72.245,71
06 183 0021	ALIANÇA MAIS SEGURA			72.245,71
	2014	IMPLANTACAO DO SISTEMA DE MONITORAMENTO URBANO		72.245,71
		3.3 90	OUTRAS DESPESAS CORRENTES	36.122,86
		4.4 90	INVESTIMENTOS	36.122,85
<b>TOTAL</b>				<b>2.533.456,72</b>



**PREFEITURA MUNICIPAL DE ALIANÇA**

RUA DOMINGOS BRAGA, S/N - CNPJ:10164328/0001-18

Orçamento Programa - Exercício de 2020

Quadro 02

**DESPESA DO ÓRGÃO POR ATIVIDADE E PROJETO SEGUNDO OS GRUPOS**

Página 5

Lei: 009 Data:

PODER	20	PODER EXECUTIVO	
ORGÃO	04	SECRETARIA DA FAZENDA	
Funcional Programática		Grupo de Despesa	Total
Cod	Descrição		
04	Administração		2.011.596,38
04 123	Administração Financeira		2.011.596,38
04 123 0002	SUPORTE ADMINISTRATIVO		2.011.596,38
2015	MANUTENCAO E DESENVOLVIMENTO DAS ATIVIDADES DA SEC DA FAZENDA		1.456.328,33
3. 1 90	PESSOAL E ENCARGOS SOCIAIS		683.763,24
3. 1 91	PESSOAL E ENCARGOS SOCIAIS		96.327,56
3. 3 90	OUTRAS DESPESAS CORRENTES		958.176,10
4. 4 90	INVESTIMENTOS		18.061,43
2016	CONTRIBUICAO PARA O PASE P		555.268,05
3. 3 90	OUTRAS DESPESAS CORRENTES		555.268,05
28	Encargos Especiais		1.328.811,03
28 843	Serviço de Dívida Interna		1.328.811,03
28 843 0000	ENCARGOS ESPECIAIS		1.328.811,03
0001	PAGAMENTO DE DÍVIDA DE PREVIDENCIA - ALIANCAPREV		622.456,77
4. 6 90	AMORTIZAÇÃO DA DÍVIDA		622.456,77
0002	PAGAMENTO DE DÍVIDAS PASSIVAS		24.081,89
4. 6 90	AMORTIZAÇÃO DA DÍVIDA		24.081,89
0003	PAGAMENTO DÍVIDA INSS		286.982,71
4. 6 90	AMORTIZAÇÃO DA DÍVIDA		286.982,71
0004	PAGAMENTO PARCELAMENTO DEBITO CELPE		333.084,89
4. 6 90	AMORTIZAÇÃO DA DÍVIDA		333.084,89
0005	PAGAMENTO PARCELAMENTO DEBITO COMPESA		24.081,89
4. 6 90	AMORTIZAÇÃO DA DÍVIDA		24.081,89
0006	PAGAMENTO DE PRECATORIOS		12.040,96
3. 1 90	PESSOAL E ENCARGOS SOCIAIS		12.040,96
0007	PAGAMENTO SENTENÇAS JUDICIAIS		12.040,96
3. 3 90	OUTRAS DESPESAS CORRENTES		12.040,96
0008	PAGAMENTO DE ENCARGOS DA DÍVIDA PÚBLICA		12.040,96
3. 2 90	JUROS E ENCARGOS DA DÍVIDA		12.040,96
99	Reserva de Contingência		933.045,04
99 999	Reserva de Contingência		933.045,04
99 999 9999	RESERVA DE CONTINGENCIA		933.045,04
9999	RESERVA DE CONTINGENCIA		933.045,04
9. 9 99	RESERVA DE CONTINGÊNCIA		933.045,04
<b>TOTAL</b>			<b>4.273.452,45</b>



**ALIANÇA** PREFEITURA MUNICIPAL DE ALIANÇA  
 RUA DOMINGOS BRAGA, S/N - CNPJ.10164028/0001-18

Orçamento Programa - Exercício de 2020

Quadro 02

**DESPESA DO ÓRGÃO POR ATIVIDADE E PROJETO SEGUNDO OS GRUPOS**

Página 6

Lei: 009, Data:

PODER	20	PCDER EXECUTIVO		
ORGÃO	05	SECRETARIA DE EDUCACAO E ESPORTES		
Funcional Programática		Grupo de Despesa		Total
Cod	Descrição			
12	Educação			8.286.568,48
12 306	Alimentação e Nutrição			676.062,78
12 306 0017	EDUCACAO FUNDAMENTAL DE QUALIDADE			676.062,78
	2018	MANUTENCAO PROGRAMA DE ALIMENTACAO ESCOLAR		676.062,78
	3.3.90	OUTRAS DESPESAS CORRENTES		676.062,78
12 361	Ensino Fundamental			6.167.322,67
12 361 0017	EDUCACAO FUNDAMENTAL DE QUALIDADE			6.167.322,67
	1002	CONSTRUCAO DE ESCOLA DE ENSINO FUNDAMENTAL		139.956,76
	4.4.90	INVESTIMENTOS		139.956,76
	1003	AMPLIACAO DO ESPACO FISICO DAS ESCOLAS DO ENSINO FUNDAMENTAL		520.680,30
	4.4.90	INVESTIMENTOS		520.680,30
	1004	AQUISICAO DE EQUIPAMENTO PARA ESCOLAS		240.816,92
	4.4.90	INVESTIMENTOS		240.816,92
	1005	AQUISICAO DE VEICULOS INCLUSIVE ONIBUS		464.004,37
	4.4.90	INVESTIMENTOS		464.004,37
	1003	CONSTRUCAO DE QUADRAS ESPORTIVAS NAS ESCOLAS		349.187,44
	4.4.90	INVESTIMENTOS		349.187,44
	2019	MANUTENCAO DO PROGRAMA MAIS EDUCACAO		409.392,16
	3.3.90	OUTRAS DESPESAS CORRENTES		409.392,16
	2020	MANUTENCAO ATIVIDADE DA SEC DE EDUCACAO		360.187,08
	3.1.90	PESSOAL E ENCARGOS SOCIAIS		156.532,29
	3.1.91	PESSOAL E ENCARGOS SOCIAIS		6.020,47
	3.3.90	OUTRAS DESPESAS CORRENTES		227.644,32
	2021	MANUTENCAO DESENVOLVIMENTO DAS ATIVIDADES ENSINO FUNDAMENTAL		1.363.070,23
	3.1.90	PESSOAL E ENCARGOS SOCIAIS		159.181,32
	3.1.91	PESSOAL E ENCARGOS SOCIAIS		23.118,62
	3.3.90	OUTRAS DESPESAS CORRENTES		1.156.888,40
	4.4.90	INVESTIMENTOS		24.081,89
	2022	MANUTENCAO DO PROGRAMA TRANSPORTE ESCOLAR		864.366,47
	3.3.90	OUTRAS DESPESAS CORRENTES		864.366,47
	2023	MANUTENCAO DE UNIDADES ESCOLARES DO ENSINO BASICO		1.203.009,01
	3.3.90	OUTRAS DESPESAS CORRENTES		1.203.009,01
	2024	AQUISICAO DE KITS PEDAGOGICOS		222.699,93
	3.3.90	OUTRAS DESPESAS CORRENTES		222.699,93
12 362	Ensino Médio			422.524,76
12 362 0003	APOIO AO ENSINO MEDIO			422.524,76
	2025	MANUTENCAO DAS ATIVIDADES DO ENSINO MEDIO		391.584,36
	3.1.90	PESSOAL E ENCARGOS SOCIAIS		368.342,56
	3.1.91	PESSOAL E ENCARGOS SOCIAIS		4.816,38
	3.3.90	OUTRAS DESPESAS CORRENTES		14.213,14
	4.4.90	INVESTIMENTOS		3.612,26
	2026	MANUTENCAO DO PROGRAMA ALIMENTACAO ESCOLAR - ENS MEDIO		30.940,40
	3.3.90	OUTRAS DESPESAS CORRENTES		30.940,40
12 364	Ensino Superior			65.091,58



**PREFEITURA MUNICIPAL DE ALIANÇA**

RUA DOMINGOS BRAGA, S/N - CNPJ 10164028/0001-18

Orçamento Programa - Exercício da 2020

Quêtro 02

**DESPESA DO ÓRGÃO POR ATIVIDADE E PROJETO SEGUNDO OS GRUPOS**

Página 7

Lei: 009, Data:

PODER	20	PODER EXECUTIVO		
ORGÃO	05	SECRETARIA DE EDUCACAO E ESPORTES		
Funcional Programático		Grupo de Despesa		Total
Cod	Descrição			
12 384 0008	APOIO AO ESTUDANTE UNIVERSITARIO			65.091,56
2027	MANUTENCAO DO PROGRAMA CAMINHO DA UNIVERSIDADE			65.091,56
3 3 90	OUTRAS DESPESAS CORRENTES		65.091,56	
12 385	Educação Infantil			846.309,96
12 365 0016	ALIANÇA MAIS CRIANÇA NA ESCOLA			846.309,96
1037	AQUISICAO DE EQUIPAMENTO ESCOLA DE EDUCACAO INFANTIL			240.818,92
4 4 90	INVESTIMENTOS		240.818,92	
1008	CONSTRUCAO DE CRECHES			505.719,75
4 4 90	INVESTIMENTOS		505.719,75	
2028	MANUTENCAO E DESENVOLVIMENTO ATIVIDADE ENSINO INFANTIL E CRECHE			99.771,29
3 1 90	PESSOAL E ENCARGOS SOCIAIS		50.692,37	
3 1 91	PESSOAL E ENCARGOS SOCIAIS		6.925,57	
3 3 90	OUTRAS DESPESAS CORRENTES		42.143,35	
12 388	Educação de Jovens e Adultos			109.194,73
12 366 0017	EDUCACAO FUNDAMENTAL DE QUALIDADE			109.194,73
2029	MANUTENCAO DA EDUCACAO DE JOVENS E ADULTOS			109.194,73
3 1 90	PESSOAL E ENCARGOS SOCIAIS		36.122,85	
3 1 91	PESSOAL E ENCARGOS SOCIAIS		7.224,56	
3 3 90	OUTRAS DESPESAS CORRENTES		65.847,32	
27	Desporto e Lazer			205.307,11
27 812	Desporto Comunitário			150.307,11
27 812 0013	ESPORTE É VIDA			150.307,11
2034	REALIZACAO E PARTICIPACAO DE JOGOS E EVENTOS ESPORTIVOS			126.225,22
3 3 90	OUTRAS DESPESAS CORRENTES		126.225,22	
2047	MANUTENCAO DOS ESPACOS ESPORTIVOS			24.081,89
3 3 90	OUTRAS DESPESAS CORRENTES		18.061,42	
4 4 90	INVESTIMENTOS		6.020,47	
27 813	Lazer			55.000,00
27 813 0013	ESPORTE É VIDA			55.000,00
2036	REALIZACAO DE EVENTOS RECREATIVOS COMEMORATIVOS E DE LAZER			55.000,00
3 3 90	OUTRAS DESPESAS CORRENTES		55.000,00	
<b>TOTAL</b>				<b>8.491.813,57</b>





**PREFEITURA MUNICIPAL DE ALIANÇA**  
 RUA DOMINGOS BRAGA, S/N - CNPJ: 0184028/0001-18

Orçamento Programa - Exercício de 2020

Quadro 02

**DESPESA DO ÓRGÃO POR ATIVIDADE E PROJETO SEGUNDO OS GRUPOS**

Página 8

Lei: 009, Data:

Funcional Programática	Grupo de Despesa	Total
Cod	Descrição	
PODER ORGÃO	20 06	PODER EXECUTIVO SECRETARIA DE CULTURA, TURISMO E EVENTOS
13	Cultura	1.352.499,67
13 392	Difusão Cultural	1.352.499,67
13 392 0004	CULTURA JUNTO A VOCE	1.352.499,67
1125	MANUTENÇÃO DO CONSELHO MUNICIPAL DE POLÍTICAS CULTURAIS	15.000,00
3.3.90	OUTRAS DESPESAS CORRENTES	15.000,00
1126	MANUTENÇÃO DO PLANO MUNICIPAL DE CULTURA	15.000,00
3.3.90	OUTRAS DESPESAS CORRENTES	15.000,00
2030	MANUTENCAO DESENVOLVIMENTO ATVMIDADE SEC CULTURA, TURISMO E EVENTOS	288.428,72
3.1.90	PESSOAL E ENCARGOS SOCIAIS	202.937,99
3.1.91	PESSOAL E ENCARGOS SOCIAIS	19.265,51
3.3.90	OUTRAS DESPESAS CORRENTES	54.184,26
4.4.90	INVESTIMENTOS	12.040,96
2031	REALIZACAO DE EVENTOS CULTURAIS	1.003.070,95
3.3.90	OUTRAS DESPESAS CORRENTES	1.003.070,95
2032	MANUTENCAO DAS ATIVIDADES DA BIBLIOTECA	31.000,00
3.3.90	OUTRAS DESPESAS CORRENTES	23.000,00
4.4.90	INVESTIMENTOS	8.000,00
23	Comércio e Serviços	133.332,15
23 695	Turismo	133.332,15
23 695 0006	DESENVOLVIMENTO ECONOMICO SUSTENTAVEL	133.332,15
1124	MANUTENÇÃO DO CONSELHO MUNICIPAL DE TURISMO	15.000,00
3.3.90	OUTRAS DESPESAS CORRENTES	15.000,00
2035	APOIO A REALIZACAO DE ATVMIDADE E EVENTOS REALICIONADO TURISMO	118.332,15
3.3.90	OUTRAS DESPESAS CORRENTES	118.332,15
<b>TOTAL</b>		<b>1.405.831,82</b>



# PREFEITURA MUNICIPAL DE ALIANÇA

PUA DOMINGOS BRAGA, S/N - CNPJ:10164028/0001-18

Orçamento Programa - Exercício de 2020

Quadro C2

## DESPESA DO ÓRGÃO POR ATIVIDADE E PROJETO SEGUNDO OS GRUPOS

Página 9

Lei: 099, Data:

FUNÇÃO		PODER EXECUTIVO		
ORGÃO		SECRETARIA DE OBRAS E SERVICOS PUBLICOS		
Funcional Programática		Grupo de Despesa		Tctal
Cod	Descrição			
04	Administração			180.614,19
04 122	Administração Geral			180.614,19
04 122 0002	SUPORTE ADMINISTRATIVO			180.614,19
1009	CONSTRUCAO DO CENTRO ADMINISTRATIVO			180.614,19
4. 4 90	INVESTIMENTOS	180.614,19		
15	Urbanismo			7.398.783,39
15 122	Administração Geral			1.620.338,60
15 122 0014	SERVICO DE UTILIDADE PUBLICA			1.620.338,60
2041	MANUTENCAO E DESENVOLVIMENTO DAS ATIVIDADES SEC DE OBRAS			1.620.338,60
3. 1 90	PESSOAL E ENCARGOS SOCIAIS	1.230.211,92		
3. 1 91	PESSOAL E ENCARGOS SOCIAIS	46.959,70		
3. 3 90	OUTRAS DESPESAS CORRENTES	331.126,01		
4. 4 90	INVESTIMENTOS	12.040,96		
15 451	Infra-Estrutura Urbana			1.204.094,59
15 451 0014	SERVICO DE UTILIDADE PUBLICA			1.204.094,59
1010	IMPLANTACAO DE GALERIAS DE AGUAS PLUVIAIS			240.818,92
4. 4 90	INVESTIMENTOS	240.818,92		
1011	EXECUCAO DE PAVIMENTACA() E OBRAS COMPLEMENTARES			240.818,91
4. 4 90	INVESTIMENTOS	240.818,91		
1012	CONSTRUCAO DE OBRAS DE ARTE DE ENGENHARIA (URBANA)			120.409,46
4. 4 90	INVESTIMENTOS	120.409,46		
1013	DESAPROPRIACAO DE AREAS			120.409,46
4. 4 90	INVESTIMENTOS	120.409,43		
1014	CONSTRUCAO DE MURO DE ARRIMO E ESCADARIAS			60.204,73
4. 4 90	INVESTIMENTOS	60.204,73		
1015	CALCADAS E OBRAS COMPLEMENTARES			120.409,46
4. 4 90	INVESTIMENTOS	120.409,46		
1016	CONSTRUCAO DE PRACAS			180.614,19
4. 4 90	INVESTIMENTOS	180.614,19		
1017	URBANIZACAO DE RUAS			120.409,46
4. 4 90	INVESTIMENTOS	120.409,46		
15 452	Serviços Urbanos			4.273.331,55
15 452 0010	SERVICOS URBANOS EFICIENTES			4.273.331,55
1018	MELHORIA EM PREDIOS PUBLICOS			180.614,19
4. 4 90	INVESTIMENTOS	180.614,19		
1019	AMPLIACAO DE PRACAS, PARQUES E JARDINS			180.614,19
4. 4 90	INVESTIMENTOS	180.614,19		
2048	MANUTENCAO DE PREDIOS PUBLICOS			120.409,49
3. 3 90	OUTRAS DESPESAS CORRENTES	120.409,49		
2049	CONSERVACAO DE RUAS E AVENIDAS			60.204,74
3. 3 90	OUTRAS DESPESAS CORRENTES	60.204,74		
2050	LIMPEZA E CONSERVACAO DE GALERIAS			60.204,74
3. 3 90	OUTRAS DESPESAS CORRENTES	60.204,74		



## PREFEITURA MUNICIPAL DE ALIANÇA

RUA DOMINGOS BRAGA, S/N - CNPJ 1018-1028/0001-18

Orçamento Programa - Exercício de 2020

Quadro 02

### DESPESA DO ÓRGÃO POR ATIVIDADE E PROJETO SEGUNDO OS GRUPOS

Página 10

Lei: 009, Data:

PODER		PODER EXECUTIVO		
ORGÃO		SECRETARIA DE OBRAS E SERVICOS PUBLICOS		
Funcional Programática		Grupo de Despesa		Total
Cod		Descrição		
	2051	MANUTENCAO DE CEMITERIOS		53.582,21
	3.3.90	OUTRAS DESPESAS CORRENTES		63.682,21
	2052	MANUTENCAO DE PRACAS, PARQUES E JARDINS		37.326,97
	3.3.90	OUTRAS DESPESAS CORRENTES		37.326,97
	2053	MANUTENCAO DA ROCADA EM TERRENOS BALDIOS		18.061,41
	3.3.90	OUTRAS DESPESAS CORRENTES		18.061,41
	2054	MANUTENCAO DA ILUMINACAO PUBLICA		645.394,74
	3.3.90	OUTRAS DESPESAS CORRENTES		645.394,74
	2055	MANUTENCAO DA LIMPEZA PUBLICA		710.415,83
	3.3.90	OUTRAS DESPESAS CORRENTES		710.415,83
	2056	MANUTENCAO DA PAVIMENTACAO E SERVICOS COMPLEMENTARES		180.614,20
	3.3.90	OUTRAS DESPESAS CORRENTES		180.614,20
	2057	MANUTENCAO E DESENVOLVIMENTO DAS ATIVIDADES SEC SERVICOS PUBLICOS		2.025.868,84
	3.1.90	PESSOAL E ENCARGOS SOCIAIS		1.614.098,48
	3.1.91	PESSOAL E ENCARGOS SOCIAIS		122.817,65
	3.3.90	OUTRAS DESPESAS CORRENTES		270.921,28
	4.4.90	INVESTIMENTOS		18.061,43
15	512	Saneamento Básico Urbano		301.023,65
15	512 0014	SERVICO DE UTILIDADE PUBLICA		301.023,65
	1020	CONSTRUCAO DE MELHORIAS SANITARIAS		180.614,19
	4.4.90	INVESTIMENTOS		180.614,19
	1021	CONSTRUCAO DE REDE DE ESGOTO		120.409,46
	4.4.90	INVESTIMENTOS		120.409,46
16		Habitação		577.965,43
16	482	Habitação Urbana		577.965,43
16	482 0009	ALIANCA MINHA TERRA		577.965,43
	1022	CONSTRUCAO DE MORADIAS		120.409,46
	4.4.90	INVESTIMENTOS		120.409,46
	1023	INFRA ESTRUTURA EM OBRAS HABITACIONAL		240.818,92
	4.4.90	INVESTIMENTOS		240.818,92
	1024	AQUISICAO DE AREAS DESTINADAS A HABITACAO		96.327,56
	4.4.90	INVESTIMENTOS		96.327,56
	2042	RECUPERACAO DE MORADIAS		60.204,76
	3.3.90	OUTRAS DESPESAS CORRENTES		60.204,76
	2043	MANUTENCAO FUNDO DE HABITACAO		24.081,90
	3.3.90	OUTRAS DESPESAS CORRENTES		24.081,90
	2044	ELABORACAO DE ESTUDOS E PROJETOS DE INTERVENCOES URBANAS		36.122,81
	3.3.90	OUTRAS DESPESAS CORRENTES		36.122,83
18		Gestão Ambiental		899.362,40
18	542	Controle Ambiental		252.859,81
18	542 0011	ALIANCA MAIS BELA		252.859,81
	1025	CONSTRUCAO DE ATERRO SANITARIO		180.614,19



**PREFEITURA MUNICIPAL DE ALIANÇA**  
 RUA DOMINGOS BRAGA, S/N - CNPJ 10164022/0001-18

Orçamento Programa - Exercício de 2020

Quadro 02

**DESPESA DO ÓRGÃO POR ATIVIDADE E PROJETO SEGUNDO OS GRUPOS**

Página 11

Lei: 009, Data:

PODER		PODER EXECUTIVO		
ORGÃO		SECRETARIA DE OBRAS E SERVICOS PUBLICOS		
Funcional Programática		Grupo de Despesa		Total
Cod	Descrição			
	4. 4 90	INVESTIMENTOS	180.614,19	
2058		MANUTENCAO DE ESPACOS E ATIVIDADES AMBIENTAIS		36.122,86
	3. 3 90	OUTRAS DESPESAS CORRENTES	36.122,86	
2059		MANUTENCAO E REVITALIZACAO DA ARBORIZACAO E AREAS VERDES		36.122,86
	3. 3 90	OUTRAS DESPESAS CORRENTES	36.122,86	
18 544		Recursos Hídricos		646.502,49
18 544 0020		AGUAS DE ALIANÇA		646.502,49
	1026	CONSTRUCAO DE ACIDES E BARREIRAS		120.402,46
	4. 4 90	INVESTIMENTOS	120.409,46	
	1027	PERFURACAO DE POCOS		60.204,73
	4. 4 90	INVESTIMENTOS	60.204,73	
	1028	CONSTRUCAO DE SERVICOS DE ABASTECIMENTO D'AGUA		180.614,19
	4. 4 90	INVESTIMENTOS	180.614,19	
	2045	MANUTENCAO DOS SERVICOS DE ABASTECIMENTO D'AGUA		285.274,11
	3. 3 90	OUTRAS DESPESAS CORRENTES	285.274,11	
23		Comércio e Serviços		90.307,11
23 695		Turismo		90.307,11
23 695 0006		DESENVOLVIMENTO ECONOMICO SUSTENTAVEL		90.307,11
	2046	APOIO A PROJETOS DE INFRAESTRUTURA TURISTICA		90.307,11
	3. 3 90	OUTRAS DESPESAS CORRENTES	18.061,41	
	4. 4 90	INVESTIMENTOS	72.245,70	
26		Transporte		373.269,35
26 782		Transporte Rodoviário		373.269,35
26 782 0015		TRANSPORTE ESCOLAR COM SEGURANÇA		373.269,35
	1029	CONSTRUCAO E OU AMPLIACAO DE ABRIGO DE PASSAGEIROS		84.286,63
	4. 4 90	INVESTIMENTOS	64.286,63	
	1030	CONSTRUCAO E OU AMPLIACAO DE ESTRADAS VICINAIS		60.204,74
	4. 4 90	INVESTIMENTOS	60.204,74	
	1031	CONSTRUCAO DE OBRAS DE ARTE DE ENGENHARIA (ESTRADAS)		60.204,73
	4. 4 90	INVESTIMENTOS	60.204,73	
	2060	MANUTENCAO E DESENVOLVIMENTO DE ESTRADAS VICINAIS		168.573,25
	3. 3 90	OUTRAS DESPESAS CORRENTES	168.573,25	
27		Desporto e Lazer		240.818,92
27 812		Desporto Comunitário		240.818,92
27 812 0013		ESPORTE É VIDA		240.818,92
	1032	CONSTRUCAO DE QUADRAS ESPORTIVAS		240.818,92
	4. 4 90	INVESTIMENTOS	240.818,92	
<b>TOTAL</b>				<b>9.761.125,79</b>



**PREFEITURA MUNICIPAL DE ALIANÇA**  
 RUA DOMINGOS BRAGA, S/N - CNPJ: 1016-028/0001-18

Orçamento Programa - Exercício de 2020

Quadro 02

**DESPESA DO ÓRGÃO POR ATIVIDADE E PROJETO SEGUNDO OS GRUPOS**

Página 12

Lei: 009, Data:

PODER	20	PODER EXECUTIVO		
ORGÃO	11	SECRETARIA DE SEGURANÇA PÚBLICA - SSP		
Funcional Programática		Grupo de Despesa		Total
Cod	Descrição			
02	Judiciária			104.172,19
02 062	Defesa do Interesse Público no Processo Judiciário			104.172,19
02 062 0002	SUPORTE ADMINISTRATIVO			104.172,19
	2061	MANUTENÇÃO E DESENVOLVIMENTO DAS ATIVIDADES SEC ASSUNTOS JURIDICOS		104.172,19
	3.1 80	PESSOAL E ENCARGOS SOCIAIS		71.107,78
	3.1 90	PESSOAL E ENCARGOS SOCIAIS		3.732,68
	3.3 80	OUTRAS DESPESAS CORRENTES		23.311,26
	4.4 90	INVESTIMENTOS		6.020,47
<b>TOTAL</b>				<b>104.172,19</b>



# PREFEITURA MUNICIPAL DE ALIANÇA

RUA DOMINGOS BRAGA, S/N - CNPJ:10164028/0001-18

Orçamento Programa - Exercício de 2020

Quadro 02

## DESPESA DO ÓRGÃO POR ATIVIDADE E PROJETO SEGUNDO OS GRUPOS

Página 13

Lei. 009, Data.

PODER	20	PODER EXECUTIVO		
ORGÃO	12	SECRETARIA DE DESENVOLVIMENTO ECONOMICO		
Funcional Programática		Grupo da Despesa	Total	
Cod	Descrição			
04	Administração			103.913,37
04 122	Administração Geral			103.913,37
04 122 0006	DESENVOLVIMENTO ECONOMICO SUSTENTAVEL			103.913,37
	2062	MANUTENCAO E DESENVOLVIMENTO DAS ATIVIDADES DA SEC DES ECONOMICO		103.813,37
	3. 1 90	PESSOAL E ENCARGOS SOCIAIS	69.656,88	
	3. 1 91	PESSOAL E ENCARGOS SOCIAIS	541,84	
	3. 3 90	OUTRAS DESPESAS CORRENTES	21.673,69	
	4. 4 90	INVESTIMENTOS	12.040,96	
<b>TOTAL</b>				<b>103.913,37</b>



**PREFEITURA MUNICIPAL DE ALIANÇA**

RUA DOMINGOS BRAGA S/N - CNPJ:10164028/0001-18

Orçamentic Programa - Exercício de 2020

Quadro 02

**DESPESA DO ÓRGÃO POR ATIVIDADE E PROJETO SEGUNDO OS GRUPOS**

Página 14

Lei: 009, Data:

PODER ORGÃO	20 13	PODER EXECUTIVO SECRETARIA DE AGRICULTURA E MEIO AMBIENTE		
Funcional Programática		Grupo de Despesa		Total
Cod	Descrição			
20	Agricultura			548.874,44
20 605	Abastecimento			548.874,44
20 605 0006	DESENVOLVIMENTO ECONOMICO SUSTENTAVEL			548.874,44
1033	AQUISICAO DE UMA PATRULHA MECANIZADA			113.124,68
4. 4 90	INVESTIMENTOS		113.124,68	
2063	MANUTENCAO DAS ATIVIDADES DA SEC DE AGRICULTURA E REFORMA AGRARIA			291.258,39
3. 1 90	PESSOAL E ENCARGOS SOCIAIS		203.829,00	
3. 1 91	PESSOAL E ENCARGOS SOCIAIS		20.000,00	
3. 3 90	OUTRAS DESPESAS CORRENTES		55.388,34	
4. 4 90	INVESTIMENTOS		12.040,96	
2064	IMPLANTACAO DE HORTA ORGANICA			24.081,88
3. 3 90	OUTRAS DESPESAS CORRENTES		18.081,41	
4. 4 90	INVESTIMENTOS		6.020,47	
2065	PROGRAMA DE APOIO AO MICRO E PEQUENO PRODUTOR RURAL			24.081,91
3. 3 90	OUTRAS DESPESAS CORRENTES		24.081,91	
2066	ELETRIFICACAO RURAL			36.122,85
3. 3 90	OUTRAS DESPESAS CORRENTES		36.122,85	
2067	PADRONIZACAO DOS BANCOS DE FEIRA			60.204,73
3. 3 90	OUTRAS DESPESAS CORRENTES		60.204,73	
<b>TOTAL</b>				<b>548.874,44</b>



**PREFEITURA MUNICIPAL DE ALIANÇA**  
 RUA DOMINGOS BRAGA, S/N - CNPJ:10164028/0001-18

Orçamento Programa - Exercício de 2020

Quadro 02

**DESPESA DO ÓRGÃO POR ATIVIDADE E PROJETO SEGUNDO OS GRUPOS**

Página 15

Lei: 009, Data:

Funcional Programática	Grupo de Despesa	Total
PODER ORGÃO	20 14	PODER EXECUTIVO EDUCAÇÃO FUNDEB 60%
<b>Cod</b>	<b>Descrição</b>	
12	Educação	14.927.773,14
12 361	Ensino Fundamental	14.629.633,75
12 361 0017	EDUCAÇÃO FUNDAMENTAL DE QUALIDADE	14.629.638,75
2069	MANUTENÇÃO E DESENVOLVIMENTO DAS ATIVIDADES ENSINO FUNDAMENTAL	14.629.638,75
3.1 90	PESSOAL E ENCARGOS SOCIAIS	11.714.285,45
3.1 91	PESSOAL E ENCARGOS SOCIAIS	2.915.353,30
12 365	Educação Infantil	146.189,40
12 365 0016	ALIANÇA MAIS CRIANÇA NA ESCOLA	146.189,40
2070	MANUTENÇÃO E DESENVOLVIMENTO DAS ATIVIDADES EDUCAÇÃO INFANTIL	146.189,40
3.1 90	PESSOAL E ENCARGOS SOCIAIS	58.290,48
3.1 91	PESSOAL E ENCARGOS SOCIAIS	87.898,92
12 366	Educação de Jovens e Adultos	151.944,99
12 366 0016	ALIANÇA MAIS CRIANÇA NA ESCOLA	151.944,99
2068	MANUTENÇÃO DA EDUCAÇÃO DE JOVENS E ADULTOS	151.944,99
3.1 90	PESSOAL E ENCARGOS SOCIAIS	62.841,99
3.1 91	PESSOAL E ENCARGOS SOCIAIS	89.103,00
<b>TOTAL</b>		<b>14.927.773,14</b>





					60.204,74	60.204,74
12.127					60.204,74	60.204,74
						17.645,01
2135						17.645,01
	3.3.90				17.645,01	
						17.645,01
2138						17.645,01
	3.3.90				17.645,01	
12.361.0017						2.867.889,19
2071						2.759.520,64
	3.1.90				2.235.739,45	
	3.1.91				337.146,51	
	3.3.90				174.593,72	
	4.4.90				12.040,96	
2072						18.163,81
	3.3.90				48.163,81	
2073						60.204,74
	3.3.90				60.204,74	
<b>TOTAL</b>						<b>3.321.836,34</b>



**PREFEITURA MUNICIPAL DE ALIANÇA**  
 RUA DOMINGOS BRAGA, S/N - CNPJ: 10164078/0001-18

Orçamento Programa - Exercício de 2020

Quadro 02

**DESPESA DO ÓRGÃO POR ATIVIDADE E PROJETO SEGUNDO OS GRUPOS**

Página 15

Lei: 509. Data:

PODER	20	PODER EXECUTIVO		
ORGÃO	14	EDUCACAO FUNDEB 60%		
Funcional Programática		Grupo de Despesa		Total
Cod	Descrição			
12	Educação			14.927.773,14
12 361	Ensino Fundamental			14.629.638,75
12 361 0017	EDUCACAO FUNDAMENTAL DE QUALIDADE			14.629.638,75
	2069	MANUTENCAO E DESENVOLVIMENTO DAS ATIVIDADES ENSINO FUNDAMENTAL		14.629.638,75
		3.1.90	PESSOAL E ENCARGOS SOCIAIS	11.714.285,45
		3.1.91	PESSOAL E ENCARGOS SOCIAIS	2.915.353,30
12 365	Educação Infantil			148.189,40
12 365 0016	ALIANÇA MAIS CRIANÇA NA ESCOLA			148.189,40
	2070	MANUTENCAO E DESENVOLVIMENTO DAS ATIVIDADES EDUCACAO INFANTIL		148.189,40
		3.1.90	PESSOAL E ENCARGOS SOCIAIS	58.290,48
		3.1.91	PESSOAL E ENCARGOS SOCIAIS	89.898,92
12 366	Educação de Jovens e Adultos			151.944,99
12 366 0016	ALIANÇA MAIS CRIANÇA NA ESCOLA			151.944,99
	2068	MANUTENCAO DA EDUCACAO DE JOVENS E ADULTOS		151.944,99
		3.1.90	PESSOAL E ENCARGOS SOCIAIS	62.811,99
		3.1.91	PESSOAL E ENCARGOS SOCIAIS	89.103,00
<b>TOTAL</b>				<b>14.927.773,14</b>



## PREFEITURA MUNICIPAL DE ALIANÇA

RUA DOMINGOS BRAGA, S/N - CNPJ 10164028/0001-18

Orçamento Programa - Exercício de 2020

Quadro 02

### DESPESA DO ÓRGÃO POR ATIVIDADE E PROJETO SEGUNDO OS GRUPOS

Página 16

Lei: 009, Data:

PODER	20	PODER EXECUTIVO		
ORGÃO	15	EDUCAÇÃO FUNDEB 40%		
Funcional Programática		Grupo de Despesa		Total
Cod	Descrição			
12	Educação			3.321.836,34
12 361	Ensino Fundamental			3.321.836,34
12 361 0014	SERVICO DE UTILIDADE PUBLICA			301.023,65
	1034	CONSTRUCAO DE ESCOLAS DO ENSINO FUNDAMENTAL		120.409,46
	4.4 90	INVESTIMENTOS	120.409,46	
	1035	AMPLIACAO DOS ESPAÇOS FISICOS DAS ESCOLAS DO ENSINO FUNDAMENTAL		60.204,73
	4.4 90	INVESTIMENTOS	60.204,73	
	1036	AQUISICAO DE EQUIPAMENTOS PARA ESCOLAS		60.204,73
	4.4 90	INVESTIMENTOS	60.204,73	
	1037	AQUISICAO DE VEICULOS INCLUSIVE ONIBUS		60.204,73
	4.4 90	INVESTIMENTOS	60.204,73	
12 331 0016	ALIANÇA MAIS CRIANÇA NA ESCOLA			152.923,50
	1121	CONSTRUCAO DE ESCOLA FUNDAMENTAL EM TEMPO INTEGRAL		117.633,48
	4.4 90	INVESTIMENTOS	117.633,48	
	2135	MANUTENCAO DO PROGRAMA DE EDUCACAO BASICA DO CAMPO		17.645,01
	3.3 90	OUTRAS DESPESAS CORRENTES	17.645,01	
	2136	MANUTENCAO DO PROGRAMA DE MONITORAMENTO E RESULTADOS DA EDUCACAO BASICA		17.645,01
	3.3 90	OUTRAS DESPESAS CORRENTES	17.645,01	
12 361 0017	EDUCACAO FUNDAMENTAL DE QUALIDADE			2.867.889,19
	2071	MANUTENCAO E DESENVOLVIMENTO DAS ATIVIDADES DO ENSINO FUNDAMENTAL		2.759.520,84
	3.1 90	PESSOAL E ENCARGOS SOCIAIS	2.235.739,45	
	3.1 91	PESSOAL E ENCARGOS SOCIAIS	337.146,51	
	3.3 90	OUTRAS DESPESAS CORRENTES	174.593,72	
	4.4 90	INVESTIMENTOS	12.040,96	
	2072	MANUTENCAO DO TRANSPORTE ESCOLAR		48.163,81
	3.3 90	OUTRAS DESPESAS CORRENTES	48.163,81	
	2073	MANUTENCAO DE UNIDADES ESCOLARES		60.204,74
	3.3 90	OUTRAS DESPESAS CORRENTES	60.204,74	
<b>TOTAL</b>				<b>3.321.836,34</b>



**PREFEITURA MUNICIPAL DE ALIANÇA**

RUA DOMINGOS BRAGA, S/N - CNPJ.10164028/0001-18

Orçamento Programa - Exercício de 2020

Quadro 02

**DESPESA DO ÓRGÃO POR ATIVIDADE E PROJETO SEGUNDO OS GRUPOS**

Página 17

Lei: 009, Data:

Funcional Programática	Grupo de Despesa	Total
Cod	Descrição	
12	Educação	2 418.065,69
12 308	Alimentação e Nutrição	623 118,96
12 308 0003	APOIO AO ENSINO MEDIO	81 782,11
2074	MANUTENCAO PROGRAMA ALIMENTACAO ESCOLAR (INFANTIL)	61 782,11
3. 3 90	OUTRAS DESPESAS CORRENTES	81.782,11
12 308 0016	ALIANCA MAIS CRIANCA NA ESCOLA	94 237,25
2075	MANUTENCAC PROGRAMA ALIMENTACAO ESCOLAR (EJA)	94 237,25
3. 3 90	OUTRAS DESPESAS CORRENTES	94 237,25
12 308 0017	EDUCACAO FUNDAMENTAL DE QUALIDADE	447 099,60
2076	MANUTENCAO PROGRAMA ALIMENTACAO ESCOLAR (FUNDAMENTAL)	447 099,60
3. 3 90	OUTRAS DESPESAS CORRENTES	447 099,60
12 361	Ensino Fundamental	1.736.129,99
12 361 0017	EDUCACAO FUNDAMENTAL DE QUALIDADE	1.736.129,99
1039	CONSTRUCAO DE ESCOLAS DO ENSINO FUNDAMENTAL	294.483,15
4. 4 90	INVESTIMENTOS	294.483,15
1039	AMPLIACAO DO ESPACO FISICO DAS ESCOLAS DO ENSINO FUNDAMENTAL	443.883,39
4. 4 90	INVESTIMENTOS	443.883,39
1040	AQUISICAO DE EQUIPAMENTOS PARA AS ESCOLAS	120.409,46
4. 4 90	INVESTIMENTOS	120.409,46
1041	CONSTRUCAO DE QUADRAS ESPORTIVAS NAS ESCOLAS	120.409,46
4. 4 90	INVESTIMENTOS	120.409,46
2077	MANUTENCAO DO PROGRAMA DINHEIRO DIRETO NA ESCOLA - PDDE	20.815,19
3. 3 90	OUTRAS DESPESAS CORRENTES	19.611,09
4. 4 90	INVESTIMENTOS	1.204,10
2078	MANUTENCAO DO PROGRAMA DE TRANSPORTE ESCOLAR	485 972,60
3. 3 90	OUTRAS DESPESAS CORRENTES	485 972,60
2079	MANUTENCAO DO PROGRAMA MAIS EDUCACAO	151.985,63
3. 3 90	OUTRAS DESPESAS CORRENTES	151.985,63
2080	MANUTENCAO DO ENSINO FUNDAMENTAL	98 071,11
3. 3 90	OUTRAS DESPESAS CORRENTES	84 286,63
4. 4 90	INVESTIMENTOS	13.784,48
12 365	Educação Infantil	58.816,74
12 365 0018	ALIANCA MAIS CRIANCA NA ESCOLA	58.816,74
2134	AQUISICAO DE MATERIAL DIDATICO, PARADIDATICO E PEDAGOGICOS	58.816,74
3. 3 90	OUTRAS DESPESAS CORRENTES	58.816,74
<b>TOTAL</b>		<b>2 418 065,69</b>



Documento Assinado Digitalmente por: XISTO LOURENCO DE FREITAS NETO  
 Acesse em: <https://eicetce.pe.gov.br/epp/validadoc.seam> Código do documento: 493f7ad7-cb31-42ca-b4cf-ec4e40bc3745b

**PREFEITURA MUNICIPAL DE ALIANÇA**  
 RUA DOMINGOS BRAGA, S/N - CNPJ 1016-1028/0001-18

Orçamento Programa - Exercício de 2020

Quadro 02

**DESPESA DO ÓRGÃO POR ATIVIDADE E PROJETO SEGUNDO OS GRUPOS**

Página 18

Lei: 009, Data:

Funcional Programática	Grupo de Despesa	Total
Cod	Descrição	
PODER ORGÃO	30 01	FUNDOS ESPECIAIS FUNDO MUNICIPAL DE ASSISTENCIA SOCIAL
08	Assistência Social	3 553.179,28
08 122	Administração Geral	701.696,27
08 122 0902	SUPORTE ADMINISTRATIVO	701.696,27
2039	MANUTENCAO E DESENVOLVIMENTO DAS ATIVIDADES SECRETARIA	406.670,83
	DESENVOLVIMENTO SOCIAL	
3.1.90	PESSOAL E ENCARGOS SOCIAIS	360.963,39
3.1.91	PESSOAL E ENCARGOS SOCIAIS	20.421,14
3.3.90	OUTRAS DESPESAS CORRENTES	13.245,04
4.4.90	INVESTIMENTOS	12.040,96
2081	MANUTENCAO DO FUNDO DE ASSISTENCIA SOCIAL	178.717,85
3.1.90	PESSOAL E ENCARGOS SOCIAIS	96.472,15
3.1.91	PESSOAL E ENCARGOS SOCIAIS	10.000,00
3.3.90	OUTRAS DESPESAS CORRENTES	80.204,74
4.4.90	INVESTIMENTOS	12.040,96
2140	MANUTENCAO DE CURSOS PROFISSIONALIZANTES	34.692,28
3.3.90	OUTRAS DESPESAS CORRENTES	34.692,28
2141	RECUPERACAO DE CASAS POPULARES	81.415,31
3.3.90	OUTRAS DESPESAS CORRENTES	81.415,31
08 241	Assistência ao Idoso	77.143,31
08 241 0018	PROTECAO SOCIAL BASICA	77.143,31
2082	MANUTENCAO E IMPLEMENTACAO DAS ACOES DE PROTECAO SOCIAL BASICA	59.081,90
3.1.90	PESSOAL E ENCARGOS SOCIAIS	10.000,00
3.1.91	PESSOAL E ENCARGOS SOCIAIS	10.000,00
3.3.90	OUTRAS DESPESAS CORRENTES	29.081,90
4.4.90	INVESTIMENTOS	10.000,00
2083	MANUTENCAO DAS ATIVIDADES DO BPC NAS ESCOLAS	18.061,41
3.3.90	OUTRAS DESPESAS CORRENTES	18.061,41
08 243	Assistência a Criança e ao Adolescente	595.284,03
08 243 0019	PROTECAO SOCIAL ESPECIAL - I/EDIA E ALTA COMPLEXIDADE	595.284,03
2085	MANUTENCAO DO PETI - AEPETI	57.763,58
3.1.90	PESSOAL E ENCARGOS SOCIAIS	18.881,78
3.1.91	PESSOAL E ENCARGOS SOCIAIS	10.000,00
3.3.90	OUTRAS DESPESAS CORRENTES	18.381,80
4.4.90	INVESTIMENTOS	10.000,00
2089	MANUTENCAO DO CREAS	148.470,90
3.1.90	PESSOAL E ENCARGOS SOCIAIS	74.918,77
3.3.90	OUTRAS DESPESAS CORRENTES	63.552,13
4.4.90	INVESTIMENTOS	10.000,00
2130	MAN DOS SERV.DE CONV E FORT.DE VINCULOS	389.049,55
3.1.90	PESSOAL E ENCARGOS SOCIAIS	139.856,76
3.3.90	OUTRAS DESPESAS CORRENTES	239.092,79
4.4.90	INVESTIMENTOS	10.000,00
08 244	Assistência Comunitária	2.179.053,67
08 244 0018	PROTECAO SOCIAL BASICA	250.818,91
2086	MANUTENCAO PROGRAMA DE BENEFICIOS EVENTUAIS	250.818,91



**PREFEITURA MUNICIPAL DE ALIANÇA**  
 RUA DOMINGOS BRAGA, S/N - CNPJ: 10164328/0001-18

Orçamento Programa - Exercício de 2020

Quadro 02

**DESPESA DO ÓRGÃO POR ATIVIDADE E PROJETO SEGUNDO OS GRUPOS**

Página 19

Lei: 009, Data:

PODER ORGÃO	30 01	FUNDOS ESPECIAIS FUNDO MUNICIPAL DE ASSISTENCIA SOCIAL		
Funcional Programática			Grupo de Despesa	Total
Cod		Descrição		
	3. 3 90	OUTRAS DESPESAS CORRENTES	250.818,91	
08 244 0019		PROTECAO SOCIAL ESPECIAL - MEDIA E ALTA COMPLEXIDADE		1.596.254,03
	1042	CONSTRUCAO DE CENTROS DE REFERENCIA DA ASSISTENCIA SOCIAL		248.982,71
	4. 4 90	INVESTIMENTOS	248.982,71	
	1043	AQUISICAO DE EQUIPAMENTOS E VEICULO PARA FUNDO DE ASSISTENCIA SOCIAL		60.204,72
	4. 4 90	INVESTIMENTOS	50.204,72	
	2089	MANUTENCAO DO CRAS		265.105,55
	3. 1 90	PESSOAL E ENCARGOS SOCIAIS	143.859,23	
	3. 3 90	OUTRAS DESPESAS CORRENTES	131.246,32	
	4. 4 90	INVESTIMENTOS	10.000,00	
	2090	MANUTENCAO DO PROGRAMA BOLSA FAMILIA - IGD/PBF		220.614,25
	3. 1 90	PESSOAL E ENCARGOS SOCIAIS	70.000,00	
	3. 3 90	OUTRAS DESPESAS CORRENTES	140.614,25	
	4. 4 90	INVESTIMENTOS	10.000,00	
	2091	PROGRAMA DE PRIMEIRA INFANCIA - CRIANÇA FELIZ		178.163,80
	3. 1 90	PESSOAL E ENCARGOS SOCIAIS	115.000,00	
	3. 1 91	PESSOAL E ENCARGOS SOCIAIS	10.000,00	
	3. 3 90	OUTRAS DESPESAS CORRENTES	47.143,33	
	4. 4 90	INVESTIMENTOS	6.020,47	
	2092	MANUTENCAO DO PROGRAMA QUALIFICAÇÃO PROFISSIONAL ACESSUAS		160.879,07
	3. 1 90	PESSOAL E ENCARGOS SOCIAIS	122.817,68	
	3. 1 91	PESSOAL E ENCARGOS SOCIAIS	10.000,00	
	3. 3 90	OUTRAS DESPESAS CORRENTES	18.061,41	
	4. 4 90	INVESTIMENTOS	10.000,00	
	2131	MANUTENCAO DO PROGRAMA DE SEGURANÇA ALIMENTAR E NUTRICIONAL		117.879,58
	3. 1 90	PESSOAL E ENCARGOS SOCIAIS	31.641,44	
	3. 3 90	OUTRAS DESPESAS CORRENTES	86.238,14	
	2145	MANUTENCAO SERVICOS DE PROTECAO ESPECIAL - MEDIA E ALTA COMPLEXIDADE		324.424,35
	3. 1 90	PESSOAL E ENCARGOS SOCIAIS	150.000,00	
	3. 1 91	PESSOAL E ENCARGOS SOCIAIS	20.000,00	
	3. 3 90	OUTRAS DESPESAS CORRENTES	125.000,00	
	4. 4 90	INVESTIMENTOS	29.424,35	
08 244 0022		BLOCO DE GESTAO SUAS		303.982,73
	2144	APRIMORAMENTO DA GESTAO DO SUAS/IGDSUAS		303.982,73
	3. 3 90	OUTRAS DESPESAS CORRENTES	291.941,77	
	4. 4 90	INVESTIMENTOS	12.040,96	
08 244 3024		BLOCO MANUTENCAO DOS CONSELHOS		28.000,00
	2142	REALIZACAO DE CONFERENCIAS MUNICIPAIS		28.000,00
	3. 3 90	OUTRAS DESPESAS CORRENTES	28.000,00	
11		Trabalho		30.102,37
11 334		Fomento ao Trabalho		30.102,37
11 334 0018		PROTECAO SOCIAL BASICA		30.102,37
	2096	APOIO AS ASSOCIACOES E COOPERATIVAS DE TRABALHO		30.102,37



**PREFEITURA MUNICIPAL DE ALIANÇA**  
RUA DOMINGOS BRAGA, S/N - CNPJ-10184028/0001-18

Orçamento Programa Exercício de 2020

Quadro 02

**DESPESA DO ORÇÃO POR ATIVIDADE E PROJETO SEGUNDO OS GRUPOS**

Página 20

Lei: 009, Data:

PODER	30	FUNDOES ESPECIAIS			
ORGÃO	01	FUNDO MUNICIPAL DE ASSISTENCIA SOCIAL			
Funcional Programática			Grupo de Despesa		Total
Cod		Descrição			
		3. 3 90	OUTRAS DESPESAS CCRRENTES	30.102,37	
14			Direitos da Cidadania		46.122,83
14	422		Direitos Individuais, Coletivos e Difusos		46.122,83
14	422	0018	PROTECAO SOCIAL BASICA		46.122,83
	2040		MANUTENCAO DAS ATIVIDADES DOS CONSELHOS		46.122,83
		3. 3 90	OUTRAS DESPESAS CORRENTES	26.122,83	
		4. 4 90	INVESTIMENTOS	10.000,00	
<b>TOTAL</b>					<b>3.629.404,48</b>



# PREFEITURA MUNICIPAL DE ALIANÇA

RUA DOMINGOS BRAGA, S/N - CNPJ.10184028/0001-18

Orçamento Programa - Exercício de 2020

Quadro 02

## DESPESA DO ÓRGÃO POR ATIVIDADE E PROJETO SEGUNDO OS GRUPOS

Página 21

Lei: 009, Data:

POCER	30	FUNDOS ESPECIAIS		
ORGÃO	02	FUNDO DA CRIANÇA E DO ADOLESCENTE		
Funcional Programática		Grupo de Despesa		Total
Cod	Descrição			
08	Assistência Social			162.969,21
08 243	Assistência à Criança e ao Adolescente			162.969,21
08 243 0019	PROTECAO SOCIAL ESPECIAL - MEDIA E ALTA COMPLEXIDADE			162.969,21
2097	MANUTENCAO DAS ATIVIDADES DO FUNDO CRIANÇA E DO ADOLESCENTE			72.245,70
3.1.90	PESSOAL E ENCARGOS SOCIAIS		38.122,86	
3.3.90	OUTRAS DESPESAS CORRENTES		30.102,37	
4.4.90	INVESTIMENTOS		6.020,47	
2098	MANUTENCAO IMPLEMENTACAO ACOES PROT SOCIAL BASICA A CRIANÇA E ADOLESCENTE			30.102,35
3.3.90	OUTRAS DESPESAS CORRENTES		30.102,35	
2099	MOBILIZACAO E REALIZACAO DE EVENTOS			24.081,90
3.3.90	OUTRAS DESPESAS CORRENTES		24.081,90	
2100	MANUTENCAO CASA APOIO CRIANÇA E ADOLESCENTE SIT RISTCO VULNERABILIDADE SOCIAL			36.539,26
3.3.90	OUTRAS DESPESAS CORRENTES		24.498,30	
4.4.90	INVESTIMENTOS		12.040,96	
<b>TOTAL</b>				<b>162.969,21</b>





**PREFEITURA MUNICIPAL DE ALIANÇA**  
RUA DOMINGOS BRAGA, S/N - CNPJ:10164028/0001-18

Orçamento Programa Exercício de 2020

Quadro 02

**DESPESA DO ÓRGÃO POR ATIVIDADE E PROJETO SEGUNDO OS GRUPOS**

Página 22

Lei: 009, Data:

Funcional Programática	Grupo de Despesa	Total
<b>FUNDOESPECIAL</b>	<b>FUNDOESPECIAL</b>	
<b>ORGÃO</b>	<b>ORGÃO</b>	
30	ALIANCAPREV	
03		
<b>Cód</b>	<b>Descrição</b>	
09	Providência Social	14.604.532,82
09 271	Providência Básica	14.604.532,82
09 271 0007	PREVIDENCIA SOCIAL	14.604.532,82
2101	MANUTENCAO DA ADMINISTRACAO DO FUNDO DE PREVIDENCIA	886.446,54
3.1.90	PESSOAL E ENCARGOS SOCIAIS	179.040,96
3.1.91	PESSOAL E ENCARGOS SOCIAIS	6.020,47
3.3.90	OUTRAS DESPESAS CORRENTES	677.303,22
4.4.90	INVESTIMENTOS	24.081,89
2102	PAGAMENTO DE INATIVOS, PENSIONISTAS E OUTROS BENEFICIOS	13.718.086,28
3.1.90	PESSOAL E ENCARGOS SOCIAIS	13.706.045,32
3.3.90	OUTRAS DESPESAS CORRENTES	12.040,96
<b>TOTAL</b>		<b>14.604.532,82</b>



**PREFEITURA MUNICIPAL DE ALIANÇA**  
RUA DOMINGOS BRAGA, S/N - CNPJ 10164078/0001-18

Orçamento Programa - Exercício de 2020

Quadro 02

**DESPESA DO ÓRGÃO POR ATIVIDADE E PROJETO SEGUNDO OS GRUPOS**

Página 23

Lei. 009, Data.

PODER	30	FUNDOS ESPECIAIS		
ORGÃO	05	FUNDO MUNICIPAL DE SAUDE		
Funcional Programática		Grupo de Despesa	Total	
Cod	Descrição			
10	Saúde			17.008.135,24
10 122	Administração Geral			2.320.978,66
10 122 0012	ALIANÇA RESGATANDO VIDAS			2.320.978,66
	2037	MANUTENCAO DAS ATIVIDADES DA SECRETARIA DE SAUDE		1.997.251,32
	3.1.90	PESSOAL E ENCARGOS SOCIAIS	1.512.040,96	
	3.1.91	PESSOAL E ENCARGOS SOCIAIS	200.000,00	
	3.3.90	OUTRAS DESPESAS CORRENTES	273.169,40	
	4.4.90	INVESTIMENTOS	12.040,00	
	2119	MANUTENCAO DO FUNDO MUNICIPAL DE SAUDE		323.727,36
	3.1.90	PESSOAL E ENCARGOS SOCIAIS	38.771,86	
	3.1.91	PESSOAL E ENCARGOS SOCIAIS	3.853,11	
	3.3.90	OUTRAS DESPESAS CORRENTES	269.061,43	
	4.4.90	INVESTIMENTOS	12.040,00	
10 301	Atenção Básica			7.252.798,66
10 301 0012	ALIANÇA RESGATANDO VIDAS			7.252.798,66
	1045	AQUISICAO DE EQUIPAMENTOS VEICULOS PARA UNIDADES BASICA DE SAUDE		300.614,19
	4.4.90	INVESTIMENTOS	300.614,19	
	2103	MANUTENCAO DAS ATIVIDADES DA FARMACIA BASICA		960.000,00
	3.3.90	OUTRAS DESPESAS CORRENTES	960.000,00	
	2104	MANUTENCAO DAS UNIDADES BASICAS DE SAUDE		180.000,00
	3.3.90	OUTRAS DESPESAS CORRENTES	180.000,00	
	2105	MANUTENCAO DAS AÇÖES DE PREVENCAO A SAUDE		58.612,28
	3.3.90	OUTRAS DESPESAS CORRENTES	58.612,28	
	2106	MANUTENCAO DA ESTRATEGIA SAUDE DA FAMILIA		5.608.572,10
	3.1.90	PESSOAL E ENCARGOS SOCIAIS	4.007.417,94	
	3.1.91	PESSOAL E ENCARGOS SOCIAIS	331.848,48	
	3.3.90	OUTRAS DESPESAS CORRENTES	1.169.305,77	
	4.4.90	INVESTIMENTOS	100.000,00	
	2120	MANUTENCAO DA ACADEMIA DA SAUDE		25.000,00
	3.3.90	OUTRAS DESPESAS CORRENTES	25.000,00	
	2146	MANUTENCAO DO CENTRO DE ESPECIALIDADES ODONTOLÓGICAS - CEO		120.000,00
	3.1.90	PESSOAL E ENCARGOS SOCIAIS	65.000,00	
	3.3.90	OUTRAS DESPESAS CORRENTES	45.000,00	
	4.4.90	INVESTIMENTOS	10.000,00	
10 302	Assistência Hospitalar e Ambulatorial			7.056.724,66
10 302 0012	ALIANÇA RESGATANDO VIDAS			7.056.724,66
	1045	AQUISICAO DE EQUIPAMENTOS E VEICULOS		100.000,00
	4.4.90	INVESTIMENTOS	100.000,00	
	2108	MANUTENCAO DA REDE MUNICIPAL DE SAUDE MEDIA/ALTA COMPLEXIDADE		470.799,56
	3.3.90	OUTRAS DESPESAS CORRENTES	467.758,60	
	4.4.90	INVESTIMENTOS	12.040,96	
	2109	MANUTENCAO DO SERVIÇO ATENDIMENTO MOVEL DE URGENCIA - SAMU		811.711,07
	3.1.90	PESSOAL E ENCARGOS SOCIAIS	423.841,08	
	3.3.90	OUTRAS DESPESAS CORRENTES	387.869,99	



**PREFEITURA MUNICIPAL DE ALIANÇA**

RUA DOMINGOS BRAGA, S/N - CNPJ: 10164028/0001-18

Orçamento Programa - Exercício de 2020

Quadro 02

**DESPESA DO ÓRGÃO POR ATIVIDADE E PROJETO SEGUNDO OS GRUPOS**

Página 24

Lei: 009, Data:

Funcional Programática	Grupo de Despesa	Total
Cod	Descrição	
PODER ORGÃO	30 05	FUNDOS ESPECIAIS FUNDO MUNICIPAL DE SAUDE
2110	MANUTENCAO E DESENVOLVIMENTO DAS ATIVIDADES DA UNIDADE MISTA	4.365.256,48
3.1.90	PESSOAL E ENCARGOS SOCIAIS	2.520.229,02
3.1.91	PESSOAL E ENCARGOS SOCIAIS	811.920,64
3.3.90	OUTRAS DESPESAS CORRENTES	1.233.106,82
2121	MANUTENCAO DA FARMACIA HOSPITALAR	486.099,01
3.3.90	OUTRAS DESPESAS CORRENTES	480.099,01
2122	AMPLIACAO E REFORMA DE POSTOS DE SAUDE E UNIDADE MISTA	350.000,00
4.4.90	INVESTIMENTOS	350.000,00
2126	MANUTENCAO DAS ATIVIDADES DE VIGILANCIA SANITARIA	189.584,02
3.1.90	PESSOAL E ENCARGOS SOCIAIS	128.293,71
3.1.91	PESSOAL E ENCARGOS SOCIAIS	40.820,72
3.3.90	OUTRAS DESPESAS CORRENTES	14.449,12
4.4.90	INVESTIMENTOS	6.020,47
2133	MANUTENCAO DAS ATIVIDADES DO CAPS MUNICIPAL	280.274,52
3.1.90	PESSOAL E ENCARGOS SOCIAIS	235.000,00
3.1.91	PESSOAL E ENCARGOS SOCIAIS	10.000,00
3.3.90	OUTRAS DESPESAS CORRENTES	30.274,52
4.4.90	INVESTIMENTOS	5.000,00
10 305	Vigilância Epidemiológica	375.633,24
10 305 0012	ALIANÇA RESGATANDO VIDAS	375.633,24
2113	MANUTENCAO DAS ATIVIDADES DE EPIDEMIOLOGIA E CONTROLE DE ENÇAS	375.633,24
3.1.90	PESSOAL E ENCARGOS SOCIAIS	317.719,38
3.1.91	PESSOAL E ENCARGOS SOCIAIS	23.326,13
3.3.90	OUTRAS DESPESAS CORRENTES	34.558,73
<b>TOTAL</b>		<b>17.066.135,24</b>



**ALIANÇA**

**PREFEITURA MUNICIPAL DE ALIANÇA**

RUA DOMINGOS BRAGA, S/N - CNPJ: 10164028/0001-18

Orçamento Programa - Exercício de 2020

Quadro 02

**DESPESA DO ÓRGÃO POR ATIVIDADE E PROJETO SEGUNDO OS GRUPOS**

Página 25

Lei: 009, Data:

PODER	30	FUNDOS ESPECIAIS		
ORGÃO	08	FUNDO MUNICIPAL DE DESENVOLVIMENTO SOCIAL - FEM		
Funcional Programática		Grupo de Despesa	Total	
Cod	Descrição			
15	Urbanismo			1.254.653,53
15 451	Infra-Estrutura Urbana			1.254.653,53
15 451 0006	DESENVOLVIMENTO ECONOMICO SUSTENTAVEL			1.254.653,53
	1067	INFRA-ESTRUTURA URBANA		1.254.653,53
	4.490	INVESTIMENTOS	1.254.653,53	
TOTAL				1.254.653,53



**ALIANÇA**

**PREFEITURA MUNICIPAL DE ALIANÇA**  
 RUA DOMINGOS BRAGA, S/N - CNPJ:10164028/0001-13

Orçamento Programa = Exercício de 2020

**DEMONSTRATIVO DAS DESPESAS POR ORGÃO E FUNÇÕES DE GOVERNO**

Quadro 04  
 Página 11

Lei 009, Data:

Poder	Orgão	FUNÇÕES	DESCRIÇÃO	VALOR
01	01		<b>PODER LEGISLATIVO</b>	
			<b>CAMARA MUNICIPAL DE ALIANÇA</b>	
	01		Legislativa	3.152.319,48
02	01		<b>PODER EXECUTIVO</b>	
			<b>GABINETE DO PREFEITO</b>	
	04		Administração	695.850,67
	08		Assistência Social	139.674,07
02			<b>SECRETARIA DE PLANEJAMENTO E GESTAO</b>	
	04		Administração	629.020,73
03			<b>SECRETARIA DE ADMINISTRACAO E GESTAO DE PESSCAS</b>	
	04		Administração	2.419.067,89
	06		Segurança Pública	114.389,03
04			<b>SECRETARIA DA FAZENDA</b>	
	04		Administração	2.011.596,38
	28		Empregos Especiais	1.328.811,03
	99		Reserva de Contingência	933.045,04
05			<b>SECRETARIA DE EDUCACAO E ESPORTES</b>	
	12		Educação	8.288.506,46
	27		Desporto e Lazer	205.307,11
06			<b>SECRETARIA DE CULTURA, TURISMO E EVENTOS</b>	
	13		Cultura	1.352.499,67
	23		Comércio e Serviços	133.352,15
09			<b>SECRETARIA DE OBRAS E SERVICOS PUBLICOS</b>	
	04		Administração	180.814,19
	15		Urbanismo	7.308.798,39
	16		Habitação	577.965,43
	18		Gestão Ambiental	899.362,40
	23		Comércio e Serviços	90.307,11
	26		Transporte	373.269,35
	27		Desporto e Lazer	240.816,92
11			<b>SECRETARIA DE SEGURANCA PUBLICA - SSI</b>	
	02		Judiciária	104.172,19
12			<b>SECRETARIA DE DESENVOLVIMENTO ECONOMICO</b>	



**PREFEITURA MUNICIPAL DE ALIANÇA**  
 RUA DOMINGOS BRAGA, S/N - CNPJ: 0164028.0001-18

Orçamento Programa - Exercício de 2020

Quadro: 04

**DEMONSTRATIVO DAS DESPESAS POR ORGÃO E FUNÇÕES DE GOVERNO**

Página: 2

Lei: 009, De a:

Feder	Orgão	FUNÇÕES	DESCRIÇÃO	VALOR
	04		Administração	103.913,37
13			SECRETARIA DE AGRICULTURA E MEIO AMBIENTE	
	20		Agricultura	548.874,44
14			EDUCACAO FUNDEB 60%	
	12		Educação	14.927.773,14
15			EDUCACAO FUNDEB 40%	
	12		Educação	3.321.836,34
16			EDUCACAO RECURSOS FNDE	
	12		Educação	2.418.065,69
30			FUNDOS ESPECIAIS	
	01		FUNDO MUNICIPAL DE ASSISTENCIA SOCIAL	
		06	Assistência Social	3.553.179,28
		11	Trabalho	30.102,37
		14	Direitos da Cidadania	48.122,63
	02		FUNDO DA CRIANÇA E DO ADOLESCENTE	
		08	Assistência Social	162.069,21
	03		ALIANCAPREV	
		09	Previdência Social	14.604.532,82
	05		FUNDO MUNICIPAL DE SAUDE	
		10	Saúde	17.008.135,24
	06		FUNDO MUNICIPAL DE DESENVOLVIMENTO SOCIAL - FEM	
		15	Urbanismo	1.254.653,53
			<b>TOTAL GERAL</b>	<b>89.234.876,85</b>

**RESUMO DO TOTAL ORÇADO POR ORGÃO**

01	01	CAMARA MUNICIPAL DE ALIANÇA	3.152.319,48
20	01	GABINETE DO PREFEITO	825.525,64
20	02	SECRETARIA DE PLANEJAMENTO E GESTAO	629.020,73
20	03	SECRETARIA DE ADMINISTRACAO E GESTAO DE PESSOAS	2.533.456,72



**PREFEITURA MUNICIPAL DE ALIANÇA**

RJA DOMINGOS BRAGA, S/N - CNPJ:10164028/0001-18

Orçamento Programa - Exercício de 2020

Quadro 04

Página 13

**DEMONSTRATIVO DAS DESPESAS POR ORGÃO E FUNÇÕES DE GOVERNO**

Lei: 009, Data:

Poder	Orgão	FUNÇÕES	DESCRIÇÃO	VALCR
	20	04	SECRETARIA DA FAZENDA	4.273.462,46
	20	05	SECRETARIA DE EDUCACAO E ESPORTES	8.491.613,57
	20	06	SECRETARIA DE CULTURA, TURISMO E EVENTOS	1.465.831,62
	20	09	SECRETARIA DE OBRAS E SERVIÇOS PÚBLICOS	9.761.125,79
	20	11	SECRETARIA DE SEGURANCA PUBLICA - SSP	104.172,19
	20	12	SECRETARIA DE DESENVOLVIMENTO ECONOMICO	103.913,37
	20	13	SECRETARIA DE AGRICULTURA E MEIO AMBIENTE	548.874,44
	20	14	EDUCACAO FUNDEB 60%	14.927.773,14
	20	15	EDUCACAO FUNDEB 40%	3.321.836,34
	20	18	EDUCACAO RECURSOS FNDE	2.418.065,69
	30	01	FUNDO MUNICIPAL DE ASSISTENCIA SOCIAL	3.629.404,48
	30	02	FUNDO DA CRIANCA E DO ADOLESCENTE	162.969,21
	30	03	ALIANÇA-PREV	14.604.532,82
	30	05	FUNDO MUNICIPAL DE SAUDE	17.006.135,24
	30	08	FUNDO MUNICIPAL DE DESENVOLVIMENTO SOCIAL - FEM	1.254.653,53
<b>TOTAL</b>				<b>89.234.876,65</b>

RESUMO DO TOTAL ORÇAO POR FUNÇÃO		
01	Legislativa	3.152.319,48
02	Judiciária	104.172,19
04	Administração	6.030.063,03
06	Segurança Pública	114.360,03
08	Assistência Social	3.855.823,48
09	Previdência Social	14.604.532,82
10	Saúde	17.006.135,24
11	Trabalho	30.102,37
12	Educação	28.954.181,63
13	Cultura	1.352.499,67
14	Direitos da Cidadania	46.122,83
15	Urbanismo	8.653.441,92
16	Habituação	577.965,43
18	Gestão Ambiental	899.362,40
20	Agricultura	548.874,44
23	Comércio e Serviços	223.639,26
26	Transporte	373.269,35
27	Desporto e Lazer	448.128,03
28	Encargos Especiais	1.378.811,03
99	Reserva de Contingência	935.045,04



**PREFEITURA MUNICIPAL DE ALIANÇA**  
RUA DOMINGOS BRAGA, S/N - CNPJ:10164028/0001-18

Orçamento Programático - Exercício de 2020

**DEMONSTRATIVO DAS DESPESAS POR ORGÃO E FUNÇÕES DE GOVERNO**

Quadro 04

Página 4

Lei: 006, Data:

Poder	Orgão	FUNÇÕES	DESCRIÇÃO	VALOR
			TOTAL	89.234.876,65



**PREFEITURA MUNICIPAL DE ALIANÇA**

RUA DOMINGOS BRAGA, S/N - CEP: 5164028/0001-18

Orçamento Programa - Exercício de 2020

Página 1

**ANÁLISE DE APLICAÇÃO NO ENSINO**

Lst: 067, Data:

RECEITAS RESULTANTE DE IMPOSTOS (Capit. do art. 2º da Constituição)	Valor Previsto	Obrig. (25%)
<b>1. RECEITAS DE IMPOSTOS</b>	<b>1.927.644,72</b>	<b>481.911,03</b>
1.1 - Receita Resultante do Imposto sobre a Propriedade Predial e Territorial Urbana - IPTU	360.211,80	90.052,97
1.1.1 - IPTU	284.955,85	71.238,96
1.1.2 - Multas, Juros de Mora, Dívida Ativa e Outros Encargos do IPTU	75.255,95	18.813,98
1.2 - Receitas Resultante do Imposto sobre Transmissão Inter Vivos - ITBI	41.541,27	10.385,32
1.2.1 - ITBI	41.541,27	10.385,32
1.2.2 - Multas, Juros de Mora, Dívida Ativa e Outros Encargos do ITBI	0,00	0,00
1.3 - Receitas Resultante do Imposto sobre Serviços de Qualquer Natureza - ISS	830.825,30	207.706,33
1.3.1 - ISS	630.825,30	207.706,33
1.3.2 - Multas, Juros de Mora, Dívida Ativa e Outros Encargos do ISS	0,00	0,00
1.4 - Receitas Resultante do Imposto de Renda Retido na Fonte - IRRF	606.065,69	173.766,42
<b>2. RECEITAS DE TRANSFERÊNCIAS CONSTITUCIONAIS E LEGAIS</b>	<b>36.757.095,15</b>	<b>9.189.273,79</b>
2.1 - Cota-Parte FPM	29.494.297,49	7.373.574,37
2.1.1 - Parcela referente à CF, art. 159, I alínea c	29.494.297,49	7.373.574,37
2.1.2 - Parcela referente à CF, art. 159, I alínea d	0,00	0,00
2.1.3 - Parcela referente à CF, art. 159, I alínea e	0,00	0,00
2.2 - Cota-Parte ICMS	6.175.801,26	1.543.950,32
2.3 - ICMS - Destinação - L.C. nº 57/1990	20.770,64	5.192,66
2.4 - Cota-Parte IPVA/Exportação	13.847,08	3.461,77
2.5 - Cota-Parte ITR	13.847,08	3.461,77
2.6 - Cota-Parte IPVA	1.038.531,60	259.632,90
2.7 - Cota-Parte IOF-Qua	0,00	0,00
<b>3. TOTAL DA RECEITA DE IMPOSTOS (1+2)</b>	<b>38.684.739,27</b>	<b>9.671.184,82</b>
<b>RECEITAS ADICIONAIS PARA FINANCIAMENTO DO ENSINO</b>	<b>Valor Previsto</b>	<b>Obrig. (100%)</b>
4. RECEITA DA APLICAÇÃO FINANCEIRA DE OUTROS RECURSOS DE IMPOSTOS VINCULADOS AO ENSINO	0,00	0,00
<b>5. RECEITA DE TRANSFERÊNCIA DO FNDE</b>	<b>2.423.240,42</b>	<b>2.423.240,42</b>
5.1 - Transferências do Salário-Educação	1.256.067,44	1.256.067,44
5.2 - Transferências Diretas - PODE	18.061,43	18.061,43
5.3 - Transferências Diretas - PNAE	623.118,97	623.118,97
5.4 - Transferências Diretas - PNAE	485.972,58	485.972,58
5.5 - Outras Transferências do FNDE	0,00	0,00
5.6 - Aplicação Financeira dos Recursos do FNDE	0,00	0,00
<b>6. RECEITA DE TRANSFERÊNCIAS DE CONVÊNIO</b>	<b>0,00</b>	<b>0,00</b>
6.1 - Transferências de Convênio	0,00	0,00
6.2 - Aplicação Financeira dos Recursos de Convênio	0,00	0,00
<b>7. RECEITA DE OPERAÇÕES DE CRÉDITO</b>	<b>0,00</b>	<b>0,00</b>
7.1 - Operações de Crédito	0,00	0,00
<b>8. OUTRAS RECEITAS PARA FINANCIAMENTO DO ENSINO</b>	<b>0,00</b>	<b>0,00</b>
8.1 - Outras Receitas	0,00	0,00
<b>9. TOTAL DAS OUTRAS RECEITAS ADICIONAIS DO ENSINO (4+5+6+7+8)</b>	<b>2.423.240,42</b>	<b>2.423.240,42</b>



# PREFEITURA MUNICIPAL DE ALIANÇA

RUA DOMINGOS BRAGA, S/N - CNPJ:10164028/0001-10



Orçamento Programático - Exercício de 2020

Página 2

Lei: 005, Data:

## ANÁLISE DE APLICAÇÃO NO ENSINO

### RECEITAS DO FUNDEB

#### 10. RECEITAS DESTINADAS AO FUNDEB

- 10.1 - Cota-Parte FPM Destinada ao FUNDEB - (20% de 2.1.1)
- 10.2 - Cota-Parte ICMS Destinada ao FUNDEB - (20% de 2.2)
- 10.3 - ICMS - Desoneração Destinada ao FUNDEB - (20% de 2.3)
- 10.4 - Cota-Parte FPI-Exportação Destinada ao FUNDEB - (20% de 2.4)
- 10.5 - Cota-Parte ITR Destinada ao FUNDEB - (20% de 2.5)
- 10.5 - Cota-Parte IPTU Destinada ao FUNDEB - (20% de 2.6)

#### 11. RECEITAS RECEBIDAS DO FUNDEB

- 11.1 - Transferências de Recursos do FUNDEB
  - 11.2 - Complementação da União ao FUNDEB
  - 11.3 - Receita de Aplicação Financeira dos Recursos do FUNDEB
12. RESULTADO LÍQUIDO DAS TRANSFERÊNCIAS DO FUNDEB (11.1 - 10)
- 12.1 - ACRÉSCIMO RESULTANTE DAS TRANSFERÊNCIAS DO FUNDEB
- 12.2 - DECRÉSCIMO RESULTANTE DAS TRANSFERÊNCIAS DO FUNDEB

### DESPESAS DO FUNDEB

#### 13. ORÇADO DOS PROFISSIONAIS DO MAGISTÉRIO

- 13.1 - Com Educação Infantil
- 13.2 - Com Ensino Fundamental

#### 14. OUTRAS DESPESAS

- 14.1 - Com Educação Infantil
- 14.2 - Com Ensino Fundamental

#### 15. TOTAL DAS DESPESAS DO FUNDEB (13+14)

#### 16. TOTAL DAS DESPESAS DO FUNDEB PARA FINS DE LIMITE (15)

- 16.1 - Mínimo de 60% do FUNDEB na Remuneração do Magistério ((13)/(11)\*100%)
- 16.2 - Máximo de 40% em Despesa com MDE, que não Remuneração do Magistério ((14)/(11)\*100%)

### DESPESAS COM MANUTENÇÃO/DESENVOLVIMENTO DO ENSINO CUSTEADAS COM RECEITA RESULTANTE DE IMPOSTOS E RECURSOS DO FUNDEB

#### 17. EDUCAÇÃO INFANTIL

- 17.1 - Creche
- 17.1.1 - Despesas Custeadas com Recursos do FUNDEB
- 17.1.2 - Despesas Custeadas com Outros Recursos de Impostos
- 17.2 - Pré-escola
- 17.2.1 - Despesas Custeadas com Recursos do FUNDEB
- 17.2.2 - Despesas Custeadas com Outros Recursos de Impostos

#### 18. ENSINO FUNDAMENTAL

- 18.1 - Despesas Custeadas com Recursos do FUNDEB
- 18.2 - Despesas Custeadas com Outros Recursos de Impostos

#### OUTRAS DESPESAS DO MDE

- 19. ENSINO FUNDADO
- 20. ENSINO SUPERIOR
- 21. ENSINO PROFISSIONAL NÃO INTEGRADO AO ENSINO REGULAR

### Valor Previsto

6.752.061,27

5.071.775,80

1.469.367,89

3.571,57

2.381,14

3.389,11

178.563,66

24.093.933,14

24.093.933,14

0,00

0,00

17.335.671,67

17.335.671,67

0,00

### Valor Fixado

14.927.773,14

146.189,40

14.781.583,74

3.321.836,34

0,00

3.321.836,34

18.249.609,48

75,74

61,96

13,79

### Valor Fixado

1.351.316,10

0,00

0,00

0,00

0,00

1.051.316,10

146.189,40

905.126,70

26.116.667,47

18.103.420,06

8.072.647,39

Valor Fixado

6,00

0,00

0,00





**PREFEITURA MUNICIPAL DE ALIANÇA**  
RUA DOMINGOS BRAGA, S/N CNPJ: 10.164.028/0001-18



Orçamento Programa - Exercício de 2020

Página 3

**ANÁLISE DE APLICAÇÃO NO ENSINO**

Lei: 009, Data:

0,00  
27.167.383,57

22. OUTRAS  
23. TOTAL DAS DESPESAS COM AÇÕES TÍPICAS DE MANUTENÇÃO E DESENVOLVIMENTO (17+18+19+20+21+22)

DEDUÇÕES CONSIDERADAS PARA FINS DE LIMITE CONSTITUCIONAL

24. RESULTADOS LÍQUIDOS DAS TRANSFERÊNCIAS DO FUNDEB = (12)  
25. DESPESAS CUSTEADAS COM A COMPLEMENTAÇÃO DO FUNDEB NO EXERCÍCIO  
26. TOTAL DAS DEDUÇÕES CONSIDERADAS PARA FINS DE LIMITE (24+25)  
27. TOTAL DAS DESPESAS PARA FINS DE LIMITE (17+12+26)  
28. PERCENTUAL DE APLICAÇÃO EM MOE SOBRE A RECEITA LÍQUIDA DE IMPOSTOS ((27)/(3)x100) - LIMITE 25%

17.335.871,87  
0,00  
17.335.871,87  
9.831.511,70  
25,41

OUTRAS INFORMAÇÕES PARA CONTROLE

29. DESPESAS CUSTEADAS COM A APLICAÇÃO FINANCEIRA DE OUTROS RECURSOS DE IMPOSTOS VINCULADOS AO ENSINO  
30. DESPESAS CUSTEADAS COM A CONTRIBUIÇÃO SOCIAL DO SALÁRIO-EDUCAÇÃO  
31. DESPESAS CUSTEADAS COM OPERAÇÕES DE CRÉDITO  
32. DESPESAS CUSTEADAS COM OUTRAS RECEITAS PARA FINANCIAMENTO DO ENSINO  
33. TOTAL DAS OUTRAS DESPESAS CUSTEADAS COM RECEITAS ADICIONAIS PARA FINANCIAMENTO DO ENSINO (29+30+31+32)  
34. TOTAL GERAL DAS DESPESAS COM MDE (23+33)

0,00  
0,00  
0,00  
0,00  
0,00  
27.167.383,57

Lei: 008, Data:

**ANÁLISE DE APLICAÇÃO NA SAÚDE****RECEITAS RESULTANTE DE IMPOSTOS (Caput do art. 212 da Constituição)****1. RECEITAS DE IMPOSTOS**

1.1 - Receita Resultante do imposto sobre a Propriedade Predial e Territorial Urbana - IPTU

1.1.1 - IPTU

1.1.2 - Multas, Juros de Mora, Dívida Ativa e Outros Encargos do IPTU

1.2 - Receitas Resultante do imposto sobre Transmissão Inter Vivos - ITBI

1.2.1 - ITBI

1.2.2 - Multas, Juros de Mora, Dívida Ativa e Outros Encargos do ITBI

1.3 - Receitas Resultante do imposto sobre Serviços de Qualquer Natureza - ISS

1.3.1 - ISS

1.3.2 - Multas, Juros de Mora, Dívida Ativa e Outros Encargos do ISS

1.4 - Receitas Resultante do imposto de Renda Retido na Fonte - IRRF

**2. RECEITAS DE TRANSFERÊNCIAS CONSTITUCIONAIS E LEGAIS**

2.1 - Cota-Parte FPM

2.2 - Cota-Parte ITR

2.3 - Cota-Parte IPVA

2.4 - Cota-Parte ICMS

2.5 - Cota-Parte IPI Equilíbrio

2.6 - Compensação Financeira Provenientes de Impostos e Transf. Constitucionais

2.6.1 - Destinação ICMS (LC 87/96)

2.6.2 - Outras

**3 - TOTAL DAS RECEITAS RESULTANTES DE IMPOSTOS E TRANSFERÊNCIAS CONSTITUCIONAIS E LEGAIS = (1 + 2)****4. DESPESAS COM AÇÕES E SERVIÇOS PÚBLICOS DE SAÚDE (ASPS) - POR SUBFUNÇÃO E CATEGORIA ECONÔMICA****4.1 - ATENÇÃO BÁSICA**

4.1.1 - Despesas Correntes

4.1.2 - Despesas de Capital

**4.2 - ASSISTÊNCIA HOSPITALAR E AMBULATORIAL**

4.2.1 - Despesas Correntes

4.2.2 - Despesas de Capital

**4.3 - SUPORTE PROFILÁTICO E TERAPÊUTICO**

4.3.1 - Despesas Correntes

4.3.2 - Despesas de Capital

**4.4 - VIGILÂNCIA SANITÁRIA**

4.4.1 - Despesas Correntes

4.4.2 - Despesas de Capital

**4.5 - VIGILÂNCIA EPIDEMIOLÓGICA**

4.5.1 - Despesas Correntes

4.5.2 - Despesas de Capital

**4.6 - ALIMENTAÇÃO E NUTRIÇÃO**

4.6.1 - Despesas Correntes

	Previsão	Obrig. (1.5%)
1.927.644,12	1.927.644,12	289.146,62
360.211,80	360.211,80	54.031,78
284.955,95	284.955,95	42.743,39
75.255,91	75.255,91	11.288,39
41.541,27	41.541,27	6.231,19
41.541,27	41.541,27	6.231,19
0,00	0,00	0,00
830.925,30	830.925,30	124.623,80
830.825,30	830.825,30	124.623,80
0,00	0,00	0,00
695.065,69	695.065,69	104.259,85
36.757.095,15	36.757.095,15	5.513.564,27
29.494.287,49	29.494.287,49	4.424.144,62
13.847,08	13.847,08	2.077,06
1.038.531,60	1.038.531,60	155.779,74
5.175.801,20	5.175.801,20	776.370,19
13.847,08	13.847,08	2.077,06
20.770,64	20.770,64	3.115,60
20.770,64	20.770,64	3.115,60
0,00	0,00	0,00
38.684.739,27	38.684.739,27	5.802.710,89

**Fuado**

1.833.532,24

1.432.918,05

400.614,19

3.564.762,17

2.891.700,74

473.061,43

0,00

0,00

0,00

0,00

0,00

0,00

34.558,73

34.558,73

0,00

0,00

0,00

0,00

0,00

0,00

0,00

0,00

0,00





# PREFEITURA MUNICIPAL DE ALIANÇA

RUA DOMINGOS BRAGA, S/N - CEP: 10164020-0001-18

Orçamento Programa - Exercício de 2020

## ANÁLISE DE APLICAÇÃO NA SAÚDE

Quadro 16

Página 2

Lei: 009, Data:

4.6.2 - Despesas de Capital	0,00
<b>4.7 - OUTRAS SUBFUNÇÕES (X)</b>	<b>2.320.978,68</b>
4.7.1 - Despesas Correntes	2.296.896,78
4.7.2 - Despesas de Capital	24.081,92
<b>X - TOTAL (4.1 + 4.2 + 4.3 + 4.4 + 4.5 + 4.6 + 4.7)</b>	<b>7.253.831,82</b>

### 4 - APLICAÇÃO DO CUMPRIMENTO DO LIMITE MÍNIMO PARA APLICAÇÃO EM ASPES

4.1 - Diferença entre o Valor Aplicado e a Despesa Mínima a ser Aplicada (5 - 3)

**4.2 - PERCENTUAL DA RECEITA DE IMPOSTOS E TRANSFERÊNCIAS CONSTITUCIONAIS E LEGAIS APLICADO EM ASPES(5/3) \* 100 (Mínimo de 15)**

1.451.120,93  
18,72

### 7 - RECEITAS ADICIONAIS PARA O FINANCIAMENTO DA SAÚDE NÃO COMPUTADAS NO CÁLCULO DO MÍNIMO

**7.1 - RECEITAS DE TRANSFERÊNCIAS PARA A SAÚDE**

7.1.1 - Proveniente da União - Fundo a Fundo

7.1.2 - Proveniente dos Estados

7.1.3 - Proveniente de outros Municípios

4.526.584,21  
4.526.584,21

0,00

0,00

0,00

0,00

0,00

4.526.584,21

### 8 - TOTAL DE RECEITAS ADICIONAIS PARA FINANCIAMENTO DA SAÚDE (7.1 + 7.2 + 7.3)

9.1 - ATENÇÃO BÁSICA

9.1.1 - Despesas Correntes

9.1.2 - Despesas de Capital

**9.2 - ASSISTÊNCIA HOSPITALAR E AMBULATORIAL**

9.2.1 - Despesas Correntes

9.2.2 - Despesas de Capital

**9.3 - SUPORTE PROFILÁTICO E TERAPÊUTICO**

9.3.1 - Despesas Correntes

9.3.2 - Despesas de Capital

**9.4 - VIGILÂNCIA SANITÁRIA**

9.4.1 - Despesas Correntes

9.4.2 - Despesas de Capital

**9.5 - VIGILÂNCIA EPIDEMIOLÓGICA**

9.5.1 - Despesas Correntes

9.5.2 - Despesas de Capital

**9.6 - ALIMENTAÇÃO E NUTRIÇÃO**

9.6.1 - Despesas Correntes

9.6.2 - Despesas de Capital

**9.7 - OUTRAS SUBFUNÇÕES**

9.7.1 - Despesas Correntes

9.7.2 - Despesas de Capital

5.419.266,42

5.409.266,42

10.000,00

3.991.962,49

3.891.902,49

0,00

0,00

0,00

0,00

0,00

0,00

0,00

341.074,51

341.074,51

0,00

0,00

0,00

0,00

0,00

0,00

0,00

0,00





## PREFEITURA MUNICIPAL DE ALIANÇA

RUA DOMINGOS BRAGA, S/N - CNPJ:19.164028/0001-18



Orçamento Programa - Exercício de 2020

Quadro 16

Página 3

Lei: 079, Data:

10 - TOTAL DAS DESPESAS NÃO COMPUTADAS NO CÁLCULO DO MÍNIMO (8.1 + 9.2 + 9.3 + 9.4 + 9.5 + 9.6 + 9.7)

4.754.303,43

19 - DESPESAS TOTAIS COM SAÚDE (Computadas e não computadas no cálculo do limite mínimo)

20 - ATENÇÃO BÁSICA (4.1 + 9.1)

7.252.798,66

21 - ASSISTÊNCIA HOSPITALAR E AMBULATORIAL (4.2 + 9.2)

7.058.724,86

22 - SUPORTE FARMACOLÓGICO E TERAPÊUTICO (4.3 + 9.3)

0,00

23 - VIGILÂNCIA SANITÁRIA (4.4 + 9.4)

0,00

24 - VIGILÂNCIA EPIDEMIOLÓGICA (4.5 + 9.5)

375.633,24

25 - ALIMENTAÇÃO E NUTRIÇÃO (4.6 + 9.6)

0,00

26 - OUTRAS SUBFUNÇÕES (4.7 + 9.7)

2.320.978,68

77 - TOTAL DAS DESPESAS COM SAÚDE (20 + 21 + 22 + 23 + 24 + 25 + 26)

17.006.135,24



**PREFEITURA MUNICIPAL DE ALIANÇA**  
 RUA DOMINGOS BRAGA, S/N - CNPJ 10161028/0001-18

Orçamento Programa Exercício de 2020

RECEITA CORRENTE LIQUIDA - LC 101, ART 2, Inciso IV

Quadro 20

Página 1

Lei: 009, Data:

Código	Especificação	Previsão
1000.00.0.0.0	RECEITAS CORRENTES	
1130.00.0.0.0	IMPOSTOS, TAXAS E CONTRIBUIÇÕES DE MELHORIA	2.154.736,34
1200.00.0.0.0	CONTRIBUIÇÕES	5.192.619,19
1300.00.0.0.0	RECEITA PATRIMONIAL	277.248,60
1700.00.0.0.0	TRANSFERÊNCIAS CORRENTES	71.621.783,02
1900.00.0.0.0	OUTRAS RECEITAS CORRENTES	2.239.370,12
9500.00.0.0.0	(R) DEDUÇÕES DO FUNDEB	-7.351.419,05
1213.01.0.0.0	CONTRIB. SERVIDOR CIVIL P/ PLANO SEGURIDADE SOCIAL-CF	-4.614.653,76
<b>TOTAL</b>		<b>69.519.672,64</b>

**Percentual de Gastos com Pessoal**

**Legislativo**

Despesa com Pessoal 2.114.892,19

**Deduções**

Categoria	Tipo	Valor	Descrição da Dedução
3.1.90.92.00	NV	37.326,93	DESPESAS DE EXERCÍCIOS ANTERIORES
3.1.91.81.00	NV	38.531,03	SENTENÇAS JUDICIAIS - INTRA-ORÇAMENTÁRIO

Total Deduções 75.857,96  
 Despesa Líquida: 2.039.134,23  
 Percentual Aplicado: 2,93 %

**Executivo**

Despesa com Pessoal 51.282.781,15

**Deduções**

Categoria	Tipo	Valor	Descrição da Dedução
3.1.90.01.00	NV	11.551.045,32	Aposentadorias, Reserva Remunerada e Reformas
3.1.90.03.00	NV	2.015.000,00	Pensões do RPPS e do Militar
3.1.90.05.00	NV	140.000,00	Outros Benefícios Previdenciários do servidor ou do militar
3.1.90.91.00	NV	12.040,96	SENTENÇAS JUDICIAIS
3.1.90.92.00	NV	24.081,92	DESPESAS DE EXERCÍCIOS ANTERIORES

Total Deduções 13.742.168,20  
 Despesa Líquida: 37.520.612,95  
 Percentual Aplicado: 53,97 %

**PREFEITURA MUNICIPAL DE ALIANÇA**

RUA DOMINGOS BRAGA, S/N - CNPJ:101154028/0001-18

Orçamento Programa Exercício de 2020

**TRANSFERÊNCIAS FINANCEIRAS PREVISTAS**

Lei: 009, Data

Documento Assinado Digitalmente por: XISTO LOURENCO DE FREITAS NETO  
Acesse em: <https://etce.tce.pe.gov.br/epp/validarDoc.seam> Código do documento: 493f7ad7-cb31-42ca-b4cf-ec4e40bc3745b

ENTIDADE	PREVISÃO DE REPASSE	
	A REPASSAR	A RECEBER
1 PREFEITURA MUNICIPAL DE ALIANÇA	20.730.756,35	
2 FUNDO MUNICIPAL DE SAÚDE		12.045.157,04
3 FUNDO MUNICIPAL DE ASSISTÊNCIA SOCIAL		2.210.077,93
4 FUNDO DA CRIANÇA E DO ADOLESCENTE		162.969,21
5 FUNDO MUNICIPAL DE PREVIDÊNCIA		1.905.579,16
6 CÂMARA MUNICIPAL DE ALIANÇA		3.152.319,48
7 FUNDO MUNICIPAL DE DESENVOLVIMENTO SOCIAL - FEM		1.254.653,53
	<b>Totais R\$:</b>	<b>20.730.756,35</b>
		<b>20.730.756,35</b>



**PREFEITURA MUNICIPAL DE ALIANÇA**

RUA DOMINGOS BRAGA, S/N

10164028/0001-16

EXERCÍCIO

2020

Lin: 009, Data:

(At:2º - 5 1º da Lei 4.320/64)

CONSOLIDADO

1 de 1

**DEMONSTRATIVO GERAL DA RECEITA POR FONTES E DAS DESPESAS POR FUNÇÕES DO GOVERNO**

RECEITA		DESPESA		
TÍTULOS	Saldo R\$	Saldo R\$	TÍTULOS	Saldo R\$
<b>RECEITAS CORRENTES</b>				
IMPOSTOS, TAXAS E CONTRIBUIÇÕES DE MELHORIA	2.154.796,34	81.405.745,47	Legislativa	3.152.319,48
CONTRIBUIÇÕES	5.192.619,19		Judiciária	104.172,19
RECEITA PATRIMONIAL	277.248,30		Administração	9.030.983,03
TRANSFERÊNCIAS CORRENTES	71.621.763,02		Segurança Pública	114.389,03
OUTRAS RECEITAS CORRENTES	2.729.378,12		Aquiescência Social	3.855.823,46
<b>RECEITAS CORRENTES (INTRA)</b>	7.969.209,98	7.969.209,98	Provisões Sociais	14.594.532,82
RECEITAS CORRENTES (INTRA)			Gratias	17.006.135,24
DEDUÇÕES DA RECEITA CORRENTE	-7.351.419,25	-7.351.419,25	Trabalho	30.102,37
(R) DEDUÇÕES DA RECEITA			Educação	26.954.181,63
<b>RECEITAS DE CAPITAL</b>			Cultura	1.352.499,87
ALIENAÇÃO DE BENS	207.796,30		Educação	46.122,83
TRANSFERÊNCIAS DE CAPITAL	6.022.544,02		Funções de Cultura	8.853.441,02
<b>TOTAL</b>		<b>89.234.876,65</b>	Urbanismo	577.955,43
			Habituação	899.382,40
			Gestão Ambiental	646.874,44
			Agricultura	223.639,28
			Comércio e Serviços	373.269,35
			Transporte	446.129,03
			Desporto e Lazer	1.328.811,03
			Encargos Especiais	933.045,04
			Reserva de Contingência	
			<b>TOTAL</b>	<b>89.234.876,65</b>





# PREFEITURA MUNICIPAL DE ALIANÇA

RUA DOMINGOS BRAGA, S/N

10164028/0001-18

Exercício: 2020

## DESPESA ORÇADA POR FUNÇÃO

Documento Assinado Digitalmente por: XISTO LOURENCO DE FREITAS NETO  
Acesse em: <https://etce.tce.pe.gov.br/epv/validaDoc.seam> Código do documento: 493f7ad7-cb31-42ca-b4cf-ec4e0bc3745b

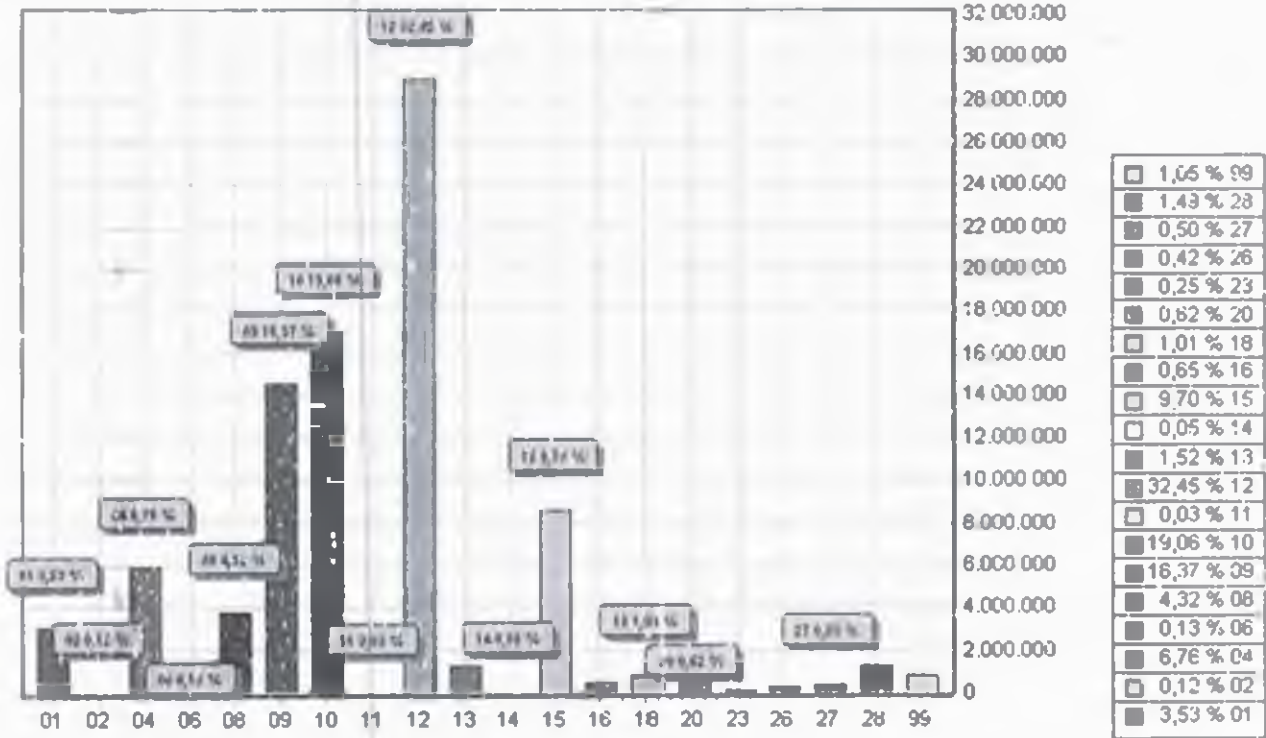

FUNÇÃO	DOTAÇÃO	
01	Legislativa	3 152 319,48
02	Judiciária	104.172,19
04	Administração	6.030.063,03
06	Segurança Pública	114.389,03
08	Assistência Social	3.855.823,46
09	Providência Social	14.804.532,82
10	Saúde	17 006 135,24
11	Trabalho	30.102,37
12	Educação	28 954 181,63
13	Cultura	1.382.499,87
14	Direitos da Cidadania	46.122,83
15	Urbanismo	8 653 441,92
16	Habituação	577.985,43
16	Gestão Ambiental	899.362,40
20	Agricultura	548.874,44
23	Comércio e Serviços	223.629,26
26	Transporte	373.289,35
27	Desporto e Lazer	446.126,03
28	Encargos Especiais	1 328.811,03
99	Reserva de Contingência	633.045,04
<b>TOTAL</b>		<b>89.234.876,65</b>



**ALIANÇA**  
**PREFEITURA MUNICIPAL DE ALIANÇA**  
 RUA DOMINGOS BRAGA, S/N  
 10164G29/0001-18 Exercício 2020  
**RECEITA PREVISTA**

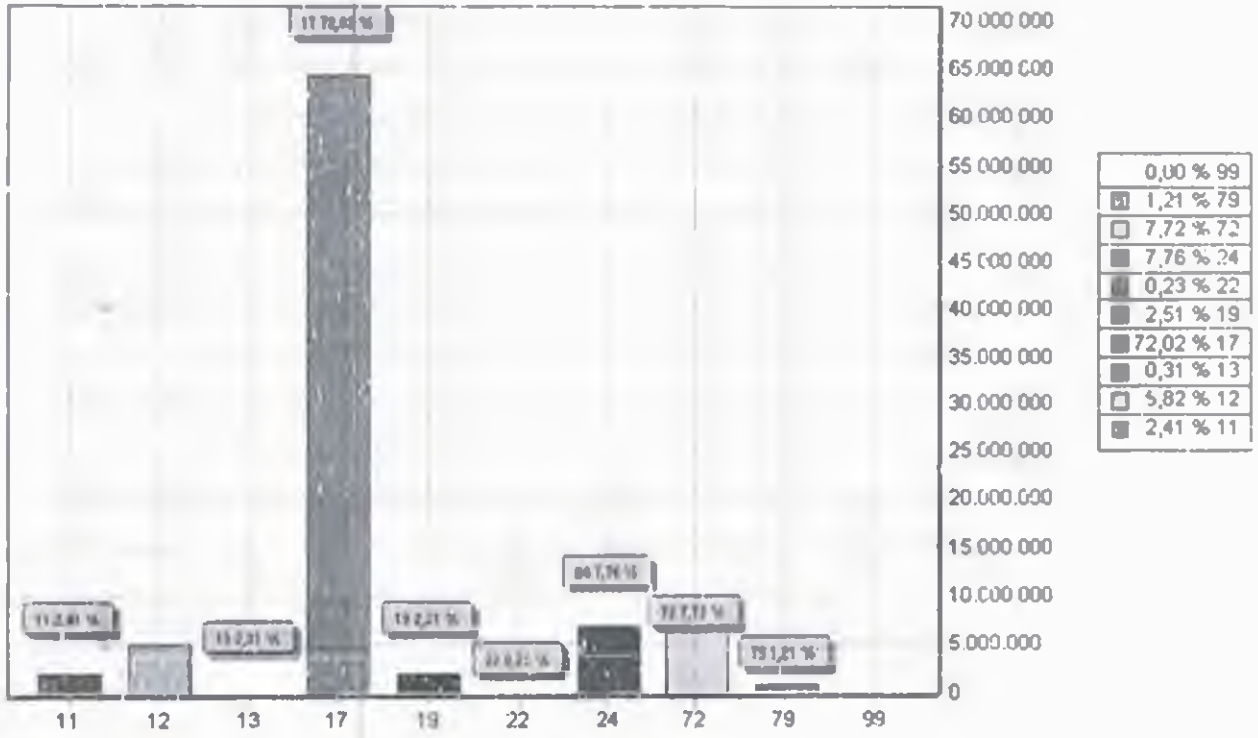

CODIGO		PREVISTO
11	IMPOSTOS, TAXAS E CONTRIBUÇÕES DE MELHORIA	2.154.736,34
12	CONTRIBUÇÕES	5.192.619,16
13	RECEITA PATRIMONIAL	277.248,80
17	TRANSFERÊNCIAS CORRENTES	64.270.343,97
19	OUTRAS RECEITAS CORRENTES	2.239.378,12
22	ALIENAÇÃO DE BENS	207.706,33
24	TRANSFERÊNCIAS DE CAPITAL	6.923.544,02
72	CONTRIBUÇÕES (INTRA)	6.885.614,73
76	OUTRAS RECEITAS CORRENTES (INTRA)	1.083.685,15
99	RECURSOS ARRECADADOS EM EXERCÍCIOS ANTERIORES	
TOTAL		89.234.876,65



## PREFEITURA MUNICIPAL DE ALIANÇA

RUA DOMINGOS BRAGA, S/N - CNPJ: 10164028/0001-18

Orçamento Programa Exercício de 2020

Página 1

### QUADRO AUXILIAR DE DETALHAMENTO DA DESPESA

Lei: 009, Data:

PODER	01	PODER LEGISLATIVO
ORGÃO	01	CAMARA MUNICIPAL DE ALIANÇA
UNIDADE	00	CAMARA MUNICIPAL DE ALIANÇA

Aplicação Programada	Proj/Ativ	Finalidade	Categoria	Detalhada	Total Grupo	Total Categ	Total Func
		L.R. - C.A.					
MELHORIA DO PREDIO DA CAMARA MUNICIPAL	01 031 0001.1001.0000						26.490,07
4 DESPESAS DE CAPIT							
4 INVESTIMENTOS					26.490,07	26.490,07	
OBRAS E INSTALAÇÕES			4 4 90 51 00	26.490,07			
MANUTENCAO DAS ATIVIDADES LEGISLATIVAS	01 031 0001.2001.0000						672.197,96
3 DESPESAS CORREN						672.197,96	
1 PESSOAL E ENCARGOS SOCIAIS					821.625,96		
VENCIMENTOS E VANTAGENS FIXAS - PESSOAL CIVIL			3 1 90 11 00	675.930,54			
OBRIGAÇÕES PATRONAIS			3 1 90 13 00	145.695,44			
3 OUTRAS DESPESAS CORRENTES					50.571,97		
DIÁRIAS - CIVIL			3 3 90 14 00	50.571,97			
MANUTENCAO DAS ATIVIDADES ADMINISTRATIVAS	01 031 0001.2002.0000						2.004.383,87
3 DESPESAS CORREN						1.953.811,90	
1 PESSOAL E ENCARGOS SOCIAIS					1.213.695,95		
CONTRATAÇÃO POR TEMPO DETERMINADO			3 1 90 04 00	25.285,96			
VENCIMENTOS E VANTAGENS FIXAS - PESSOAL CIVIL			3 1 90 11 00	887.417,73			
OBRIGAÇÕES PATRONAIS			3 1 90 13 00	30.102,37			
DESPESAS DE EXERCÍCIOS ANTERIORES			3 1 90 92 00	37.326,93			
OBRIGAÇÕES PATRONAIS - INTRA-ORÇAMENTÁRIO			3 1 91 13 00	195.231,90			
SENTENÇAS JUDICIAIS - INTRA-ORÇAMENTÁRIO			3 1 91 91 00	38.531,03			
2 JUROS E ENCARGOS DA DÍVIDA					38.531,03		
OUTROS ENCARGOS SOBRE A DÍVIDA POR CONTRATO			3 2 90 22 00	38.531,03			
3 OUTRAS DESPESAS CORRENTES					701.384,92		
DIÁRIAS - CIVIL			3 3 90 14 00	61.406,82			
MATERIAL DE CONSUMO			3 3 90 30 00	66.225,21			
PASSAGENS E DESPESAS COM LOCOMOÇÃO			3 3 90 33 00	36.531,03			
SERVIÇOS DE CONSULTORIA			3 3 90 35 00	189.644,90			
OUTROS SERVIÇOS DE TERCEIROS - PESSOA FÍSICA			3 3 90 36 00	66.225,21			
OUTROS SERVIÇOS DE TERCEIROS - PESSOA JURÍDICA			3 3 90 39 00	238.410,54			
DESPESAS DE EXERCÍCIOS ANTERIORES			3 3 90 92 00	14.449,14			
INDENIZAÇÕES E RESTITUIÇÕES			3 3 90 93 00	26.490,07			
4 DESPESAS DE CAPIT					50.571,97	50.571,97	
4 INVESTIMENTOS					50.571,97		
EQUIPAMENTOS E MATERIAL PERMANENTE			4 4 90 52 00	50.571,97			
MANUTENCAO DO CONTROLE INTERNO	01.031.0001.2003.0000						188.032,63
3 DESPESAS CORREN						180.012,16	
1 PESSOAL E ENCARGOS SOCIAIS					79.470,26		
VENCIMENTOS E VANTAGENS FIXAS - PESSOAL CIVIL			3 1 90 11 00	66.725,21			
OBRIGAÇÕES PATRONAIS			3 1 90 13 00	13.245,05			
3 OUTRAS DESPESAS CORRENTES					100.541,90		
DIÁRIAS - CIVIL			3 3 90 14 00	6.020,47			
MATERIAL DE CONSUMO			3 3 90 30 00	6.020,47			
OUTROS SERVIÇOS DE TERCEIROS - PESSOA FÍSICA			3 3 90 36 00	37.526,99			
OUTROS SERVIÇOS DE TERCEIROS - PESSOA JURÍDICA			3 3 90 39 00	50.571,97			
4 DESPESAS DE CAPIT					6.020,47	6.020,47	
4 INVESTIMENTOS					6.020,47		
EQUIPAMENTOS E MATERIAL PERMANENTE			4 4 90 52 00	6.020,47			
AMORTIZACAO DA DÍVIDA	01 031 0001.2004.0000						63.214,56
4 DESPESAS DE CAPIT							
6 AMORTIZAÇÃO DA DÍVIDA					63.214,96	63.214,96	
PRINCIPAL DA DÍVIDA CONTRATUAL RESGATADA			4 6 90 71 00	63.214,96			





**ALIANÇA**

**PREFEITURA MUNICIPAL DE ALIANÇA**

RUA DOMINGOS BRAGA, S/N - CNPJ:10164028/0001-78

Orçamento Programa - Exercício de 2020

Página 3

**QUADRO AUXILIAR DE DETALHAMENTO DA DESPESA**

Lei: 009, Data:

PODER: 20 PODER EXECUTIVO  
 ORGÃO: 01 GABINETE DO PREFEITO  
 UNIDADE: 00 GABINETE DO PREFEITO

Aplicação Programada	Proj/Ativ	F. finalidade	Categoria	Detalhada	TotalGrupo	Total Categ.	Total Func.
		F.R. - C.A.					
MANUTENCAO E DESENVOLVIMENTO DAS ATIVIDADES GABINETE DO PREFEITO	04.122.0002.2005.0000						564.237,11
3 DESPESAS CORRENTES						552.196,16	
1 PESSOAL E ENCARGOS SOCIAIS					407.807,10		
CONTRATAÇÃO POR TEMPO DETERMINADO		3.1.90.04.00		20.000,00			
VENCIMENTOS E VANTAGENS FIXAS - PESSOAL CIVIL		3.1.90.11.00		349.817,92			
OBRIGAÇÕES PATRONAIS		3.1.90.13.00		51.989,71			
OUTRAS DESPESAS VARIÁVEIS - PESSOAL CIVIL		3.1.90.16.00		6.020,47			
3 OUTRAS DESPESAS CORRENTES					144.399,05		
DIÁRIAS CIVIL		3.3.90.14.00		12.040,96			
MATERIAL DE CONSUMO		3.3.90.30.00		78.122,65			
PASSAGENS E DESPESAS COM LOCOMOÇÃO		3.3.90.33.00		26.122,85			
OUTROS SERVIÇOS DE TERCEIROS - PESSOA FÍSICA		3.3.90.36.00		12.040,96			
OUTROS SERVIÇOS DE TERCEIROS - PESSOA JURÍDICA		3.3.90.39.00		18.061,43			
4 DESPESAS DE CAPITAL						12.040,96	
1 INVESTIMENTOS					12.040,96		
EQUIPAMENTOS E MATERIAL PERMANENTE		4.4.90.52.00		12.040,96			
MANUTENCAO DAS ATIVIDADES DO CONTROLE INTERNO	04.122.0002.2008.0000						121.613,56
3 DESPESAS CORRENTES						109.572,60	
1 PESSOAL E ENCARGOS SOCIAIS					73.446,74		
CONTRATAÇÃO POR TEMPO DETERMINADO		3.1.90.04.00		6.020,47			
VENCIMENTOS E VANTAGENS FIXAS - PESSOAL CIVIL		3.1.90.11.00		54.184,25			
OBRIGAÇÕES PATRONAIS		3.1.90.13.00		3.612,28			
OBRIGAÇÕES PATRONAIS - INTRA-ORÇAMENTÁRIO		3.1.91.12.00		9.632,74			
3 OUTRAS DESPESAS CORRENTES					38.122,86		
DIÁRIAS - CIVIL		3.3.90.14.00		6.020,47			
MATERIAL DE CONSUMO		3.3.90.30.00		12.040,96			
OUTROS SERVIÇOS DE TERCEIROS - PESSOA FÍSICA		3.3.90.36.00		6.020,47			
OUTROS SERVIÇOS DE TERCEIROS - PESSOA JURÍDICA		3.3.90.39.00		12.040,96			
4 DESPESAS DE CAPITAL						12.040,96	
1 INVESTIMENTOS					12.040,96		
EQUIPAMENTOS E MATERIAL PERMANENTE		4.4.90.52.00		12.040,96			
MANUTENCAO DO CONSELHO TUTELAR	08.243.0019.2084.0000						139.674,97
3 DESPESAS CORRENTES						139.574,97	
1 PESSOAL E ENCARGOS SOCIAIS					120.409,48		
VENCIMENTOS E VANTAGENS FIXAS - PESSOAL CIVIL		3.1.90.11.00		93.735,78			
OBRIGAÇÕES PATRONAIS		3.1.90.13.00		21.673,70			
3 OUTRAS DESPESAS CORRENTES					19.265,51		
DIÁRIAS CIVIL		3.3.90.14.00		2.408,19			
MATERIAL DE CONSUMO		3.3.90.30.00		6.020,47			
PASSAGENS E DESPESAS COM LOCOMOÇÃO		3.3.90.33.00		2.408,19			
OUTROS SERVIÇOS DE TERCEIROS - PESSOA FÍSICA		3.3.90.36.00		2.408,19			
OUTROS SERVIÇOS DE TERCEIROS - PESSOA JURÍDICA		3.3.90.39.00		6.020,47			
<b>TOTAL</b>							<b>225.526,14</b>



**ALIANÇA**

**PREFEITURA MUNICIPAL DE ALIANÇA**  
 RUA DOMINGOS BRAGA, S/N - CNPJ: 10164028/0001-18

Orçamento Programa - Exercício de 2020

Página 4

**QUADRO AUXILIAR DE DETALHAMENTO DA DESPESA**

Lei: 009, Data:

PODER	20	PODER EXECUTIVO
ORGÃO	02	SECRETARIA DE PLANEJAMENTO E GESTAO
UNIDADE	00	SECRETARIA DE PLANEJAMENTO E GESTAO

Aplicação Programa	Proj/Ativ	Finalidade	Categoria	Detalhada	Total Grupo	Total Categ	Total Func
							<b>629.020,73</b>
MANUTENCAO DESENVOLVIMENTO DAS ATIVIDADES 04.122.0002.2007 0000							
SECRETARIA DE PLANEJAMENTO E GESTAO							
3 DESPESAS CORREN							
1 PESSOAL E ENCARGOS SOCIAIS							545.111,93
CONTRATAÇÃO POR TEMPO DETERMINADO							3 1 90 04.00 42.040,96
VEICIMENTOS E VANTAGENS FIXAS - PESSOAL CIVIL							3 1 90 11.00 273.028,74
OBRIGAÇÕES PATRONAIS							3 1 90 13.00 106.562,38
OBRIGAÇÕES PATRONAIS - INTR-ORÇAMENTÁRIO							3 1 91.13.00 123.479,85
3 OUTRAS DESPESAS CORRENTES							71.867,86
DIÁRIAS - CIVIL							3 3 90 14.00 11.663,07
MATERIAL DE CONSUMO							3 3 90 30.00 12.040,96
PASSAGENS E DESPESAS COM LOCOMOÇÃO							3 3 90 35.00 24.081,89
OUTROS SERVIÇOS DE TERCEIROS - PESSOA FISICA							3 3 90 36.00 12.040,96
OUTROS SERVIÇOS DE TERCEIROS - PESSOA JURÍDICA							3 3 90 39.00 12.040,96
4 DESPESAS DE CAPIT							
4 INVESTIMENTOS							12.040,96
EQUIPAMENTOS E MATERIAL PERMANENTE							4 4 90.52.00 12.040,96
<b>TOTAL</b>							<b>629.020,73</b>



**QUADRO AUXILIAR DE DETALHAMENTO DA DESPESA**

PODER	20	PODER EXECUTIVO						
ORGÃO	03	SECRETARIA DE ADMINISTRAÇÃO E GESTÃO DE PESSOAS						
UNIDADE	06	SECRETARIA DE ADMINISTRAÇÃO E GESTÃO DE PESSOAS						
Aplicação Programada	Proj/Ativ	Finalidade	Categoria	Data/Inad	Total Grupo	Total Categ	Total Funç	
			GR - CA					
MANUTENÇÃO E DESENVOLVIMENTO DAS ATIVIDADES DA SEC ADMINISTRAÇÃO	04 122 0005.2009.0000						2.232.432,91	
3 DESPESAS CORREN						2.214.371,48		
1 PESSOAL E ENCARGOS SOCIAIS					1.576.201,28			
CONTRATAÇÃO POR TEMPO DETERMINADO			3 1 90 04 00	92.083,18				
VENCIMENTOS E VANTAGENS FIXAS - PESSOAL CIVIL			3 1 90 11 00	950.000,00				
OBRIGAÇÕES PATRONAIS			3 1 90 13 90	190.036,20				
DESPESAS DE EXERCÍCIOS ANTERIORES			3 1 90 92 00	12.040,96				
RESSARCIMENTO DE DESPESAS DE PESSOAL REQUISITADO			3 1 90 90 90	12.040,96				
OBRIGAÇÕES PATRONAIS - INTRA-ORÇAMENTÁRIO			3 1 91 13 90	320.000,00				
3 OUTRAS DESPESAS CORRENTES					838.170,20			
DIÁRIAS - CIVIL			3 3 90 14 00	12.040,96				
MATERIAL DE CONSUMO			3 3 90 30 00	106.368,52				
PASSAGENS E DESPESAS COM LOCOMOÇÃO			3 3 90 35 00	49.193,79				
SERVIÇOS DE CONSULTORIA			3 3 90 35 90	36.122,85				
OUTROS SERVIÇOS DE TERCEIROS - PESSOA FÍSICA			3 3 90 36 00	12.040,96				
OUTROS SERVIÇOS DE TERCEIROS - PESSOA JURÍDICA			3 3 90 39 00	421.433,12				
DESPESAS DE CAPT						18.031,43		
4 INVESTIMENTOS					18.061,43			
EQUIPAMENTOS E MATERIAL PERMANENTE			4 4 90 52 00	18.061,43				
MANUTENÇÃO DA GUARDA MUNICIPAL	04 122 0002.2009.0000						48.163,82	
3 DESPESAS CORREN						48.163,82		
3 OUTRAS DESPESAS CORRENTES								
MATERIAL DE CONSUMO			3 3 90 30 00	18.061,43				
OUTROS SERVIÇOS DE TERCEIROS - PESSOA FÍSICA			3 3 90 36 00	12.040,96				
OUTROS SERVIÇOS DE TERCEIROS - PESSOA JURÍDICA			3 3 90 39 00	18.061,43				
PARTICIPAÇÃO DE CONSÓRCIO	04 122 0002.2010.0000						12.040,96	
3 DESPESAS CORREN						12.040,96		
3 OUTRAS DESPESAS CORRENTES								
RATEIO PELA PARTICIPAÇÃO EM CONSÓRCIO PÚBLICO			3 3 71 70 00	12.040,96				
MANUTENÇÃO DO CLUBE MUNICIPAL	04 122 0002.2011.0000						42.143,35	
3 DESPESAS CORREN						38.102,39		
3 OUTRAS DESPESAS CORRENTES								
MATERIAL DE CONSUMO			3 3 90 30 00	12.040,96				
OUTROS SERVIÇOS DE TERCEIROS - PESSOA FÍSICA			3 3 90 36 00	6.020,47				
OUTROS SERVIÇOS DE TERCEIROS - PESSOA JURÍDICA			3 3 90 39 00	12.040,96				
4 DESPESAS DE CAPT						12.040,96		
4 INVESTIMENTOS								
EQUIPAMENTOS E MATERIAL PERMANENTE			4 4 90 52 00	12.040,96				
MANUTENÇÃO DO ARQUIVO	04 122 0002.2033.0000						48.163,82	
3 DESPESAS CORREN						38.122,86		
3 OUTRAS DESPESAS CORRENTES								
MATERIAL DE CONSUMO			3 3 90 30 00	12.040,96				
OUTROS SERVIÇOS DE TERCEIROS - PESSOA FÍSICA			3 3 90 36 00	6.020,47				
OUTROS SERVIÇOS DE TERCEIROS - PESSOA JURÍDICA			3 3 90 39 00	18.061,43				
4 DESPESAS DE CAPT						12.040,96		
4 INVESTIMENTOS								
EQUIPAMENTOS E MATERIAL PERMANENTE			4 4 90 52 00	12.040,96				
VALORIZAÇÃO QUALIFICAÇÃO E CAPACITAÇÃO DE RECURSOS HUMANOS	04 128 0005.2012.0000						38.122,83	
3 DESPESAS CORREN						38.122,83		





**PREFEITURA MUNICIPAL DE ALIANÇA**

RUA DOMINGOS BRAGA, S/N - CNPJ 10164022/0001 18



Orçamento Programa - Exercício de 2020

Página 6

**QUADRO AUXILIAR DE DETALHAMENTO DA DESPESA**

Lei: 009, Data:

PODER	20	PODER EXECUTIVO
JRGAO	03	SECRETARIA DE ADMINISTRACAO E GESTAO DE PESSOAS
UNIDADE	00	SECRETARIA DE ADMINISTRACAO E GESTAO DE PESSOAS

Aplicação Programada	Proj/Ativ	Finalidade	Categoria	Detalhada	Total Grupo	Total Categ	Total Func
I.R. - C.A.							
VALORIZACAO, QUALIFICACAO E CAPACITACAO DE RECURSOS HUMANOS	04.128.0003.2012.0000						56.122,83
3 DESPESAS CORREN						36.122,83	
3 OUTRAS DESPESAS CORRENTES					36.122,83		
MATERIAL DE CONSUMO			3 3 90 30 00	6.020,47			
OUTROS SERVIÇOS DE TERCEIROS - PESSOA FISICA			3 3 90 36 00	6.020,47			
OUTROS SERVIÇOS DE TERCEIROS - PESSOA JURIDICA			3 3 90 39 00	24.081,93			
MANUTENCAO DE CONVENIO COM POLICIA E JUSTICA ESTADUAL	06.122.0021.2013.0000						42.143,32
3 DESPESAS CORREN						42.143,32	
3 OUTRAS DESPESAS CORRENTES					42.143,32		
MATERIAL DE CONSUMO			3 3 90 30 00	24.091,89			
OUTROS SERVIÇOS DE TERCEIROS - PESSOA FISICA			3 3 90 36 00	6.020,47			
OUTROS SERVIÇOS DE TERCEIROS - PESSOA JURIDICA			3 3 90 39 00	12.040,96			
IMPLANTACAO DO SISTEMA DE MONITORAMENTO URBANO	08.163.0021.2014.0000						72.245,71
3 DESPESAS CORREN						36.122,85	
3 OUTRAS DESPESAS CORRENTES					36.122,85		
MATERIAL DE CONSUMO			3 3 90 30 00	12.040,96			
OUTROS SERVIÇOS DE TERCEIROS - PESSOA FISICA			3 3 90 36 00	6.020,47			
OUTROS SERVIÇOS DE TERCEIROS - PESSOA JURIDICA			3 3 90 39 00	18.061,43			
4 DESPESAS DE CAPIT						36.122,85	
4 INVESTIMENTOS					36.122,85		
EQUIPAMENTOS E MATERIAL PERMANENTE			4 4 90 52 00	36.122,85			
<b>TOTAL</b>							<b>2.532.456,72</b>



## PREFEITURA MUNICIPAL DE ALIANÇA

RUA DOMINGOS BRAGA, S/N - CNPJ:10164028/0001-18

Orçamento Programa      Exercício de 2020

Página 7

### QUADRO AUXILIAR DE DETALHAMENTO DA DESPESA

Lei: 009, Data:

PODER	20	PODER EXECUTIVO				
ORGÃO	04	SECRETARIA DA FAZENDA				
UNIDADE	00	SECRETARIA DA FAZENDA				

Aplicação Programa	Proj/Ativ	Finalidade	Categoria	Detalhada	TotalGrupo	Total Categ	Total Func
		F.R. - C.A.					
MANUTENÇÃO E DESENVOLVIMENTO DAS ATIVIDADES DA SEC. DA FAZENDA	04.123.0002.2015.0000						1.456.329,33
3 DESPESAS CORRENTES						1.438.266,90	
1 PESSOAL E ENCARGOS SOCIAIS					780.090,80		
CONTRATAÇÃO POR TEMPO DETERMINADO			3.1.90.04.00	25.123,47			
VENCIMENTOS E VANTAGENS FIXAS - PESSOAL CIVIL			3.1.90.11.00	614.088,25			
OBRIGAÇÕES PATRONAIS			3.1.90.13.00	20.489,60			
DESPESAS DE EXERCÍCIOS ANTERIORES			3.1.90.92.00	12.040,96			
RESSARCIMENTO DE DESPESAS DE PESSOAL REQUISITADO			3.1.90.95.00	12.040,96			
OBRIGAÇÕES PATRONAIS - INTRA-ORÇAMENTÁRIO			3.1.91.13.00	96.327,56			
3 OUTRAS DESPESAS CORRENTES					658.176,10		
DIARIAS - CIVIL			3.3.90.14.00	3.612,28			
MATERIAL DE CONSUMO			3.3.90.30.00	60.204,73			
PASSAGENS E DESPESAS COM LOCOMOÇÃO			3.3.90.33.00	12.040,96			
SERVIÇOS DE CONSULTORIA			3.3.90.35.00	42.143,32			
OUTROS SERVIÇOS DE TERCEIROS - PESSOA FÍSICA			3.3.90.36.00	30.000,00			
OUTROS SERVIÇOS DE TERCEIROS - PESSOA JURÍDICA			3.3.90.39.00	437.929,11			
DESPESAS DE EXERCÍCIOS ANTERIORES			3.3.90.92.00	36.122,85			
INDENIZAÇÕES E RESTITUIÇÕES			3.3.90.93.00	36.122,85			
4 DESPESAS DE CAPITAL						18.061,43	
4 INVESTIMENTOS					18.061,43		
EQUIPAMENTOS E MATERIAL PERMANENTE			4.4.90.52.00	18.061,43			
CONTRIBUIÇÃO PARA O PASEP	04.123.0002.2016.0000						656.268,05
3 DESPESAS CORRENTES						556.268,05	
3 OUTRAS DESPESAS CORRENTES					556.268,05		
OBRIGAÇÕES TRIBUTÁRIAS E CONTRIBUTIVAS			3.3.90.47.00	556.268,05			
PAGAMENTO DE DÍVIDA DE PREVIDÊNCIA - ALIANÇA PRIV	28.843.0000.0001.0000						622.456,77
4 DESPESAS DE CAPITAL						622.456,77	
6 AMORTIZAÇÃO DA DÍVIDA PRINCIPAL DA DÍVIDA CONTRATUAL RESGATADA			4.6.90.71.00	622.456,77			
PAGAMENTO DE DÍVIDAS PASEP	28.843.0000.0002.0000						24.081,89
4 DESPESAS DE CAPITAL						24.081,89	
5 AMORTIZAÇÃO DA DÍVIDA PRINCIPAL DA DÍVIDA CONTRATUAL RESGATADA			4.6.90.71.00	24.081,89			
PAGAMENTO DÍVIDA INSS	28.843.0000.0003.0000						288.982,71
4 DESPESAS DE CAPITAL						288.982,71	
8 AMORTIZAÇÃO DA DÍVIDA PRINCIPAL DA DÍVIDA CONTRATUAL RESGATADA			4.6.90.71.00	288.982,71			
PAGAMENTO PARCELAMENTO DÉBITO CELPE	28.843.0000.0004.0000						333.084,89
4 DESPESAS DE CAPITAL						333.084,89	
6 AMORTIZAÇÃO DA DÍVIDA PRINCIPAL DA DÍVIDA CONTRATUAL RESGATADA			4.6.90.71.00	333.084,89			
PAGAMENTO PARCELAMENTO DÉBITO COMPESA	28.843.0000.0005.0000						24.081,89
4 DESPESAS DE CAPITAL						24.081,89	
6 AMORTIZAÇÃO DA DÍVIDA PRINCIPAL DA DÍVIDA CONTRATUAL RESGATADA			4.6.90.71.00	24.081,89			
	28.843.0000.0006.0000						



**PREFEITURA MUNICIPAL DE ALIANÇA**  
 RUA DOMINGOS BRAGA, S/N - CNPJ. 10184028/0001-18

Orçamento Programa - Exercício de 2020

**QUADRO AUXILIAR DE DETALHAMENTO DA DESPESA**

PODER	00	PODER EXECUTIVO					
ORGÃO	04	SECRETARIA DA FAZENDA					
UNIDADE	00	SECRETARIA DA FAZENDA					

Aplicação Programada	Proj/Ativ	Finalidade	Categoria	Detalhada	Total Grupo	Total Categ	Total Fun
<b>F.R. CA.</b>							
PAGAMENTO DE PRECATORIOS							12.040,96
3 DESPESAS CORREN						12.040,96	
1 PESSOAL E ENCARGOS SOCIAIS					12.040,96		
SENTENÇAS JUDICIAIS			3 1 90 91 00	12.040,96			
PAGAMENTO SENTENÇAS JUDICIAIS	26 843 0000.0007.0000						12.040,96
3 DESPESAS CORREN						12.040,96	
3 OUTRAS DESPESAS CORRENTES					12.040,96		
SENTENÇAS JUDICIAIS			3 3 90 91 00	12.040,96			
PAGAMENTO DE ENCARGOS DA DÍVIDA PÚBLICA	26 843 0000 0008.0003						12.040,96
3 DESPESAS CORREN						12.040,96	
2 JUROS E ENCARGOS DA DÍVIDA					12.040,96		
OUTROS ENCARGOS SOBRE A DÍVIDA POR CONTRATO			3 2 90.22.00	12.040,96			
RESERVA DE CONTINGENCIA	99 999.9009 5099.0010						933.045,04
9 RESERVA DE CONTING						933.045,04	
0 RESERVA DE CONTINGENCIA					933.045,04		
Reserva de Contingência			9 9 99.00.00	933.045,04			
<b>TOTAL</b>							<b>4.273.452,45</b>



## PREFEITURA MUNICIPAL DE ALIANÇA

RUA DOMINGOS BRAGA, S/N CNPJ 10164028/0001-18

Orçamento Programa Exercício de 2020

Página 9

### QUADRO AUXILIAR DE DETALHAMENTO DA DESPESA

Lei: 009, Data:

PODER	20	PODER EXECUTIVO					
ORÇÃO	05	SECRETARIA DE EDUCACAO E ESPORTES					
UNIDADE	00	SECRETARIA DE EDUCACAO E ESPORTES					
Aplicação Programada	Proj/Ativ	Finalidade	Categoria	Detalhada	Total Grupo	Total Catog	Total Fun
MANUTENCAO PROGRAMA DE ALIMENTACAO ESCOLAR	12.308.0017.2018.0000					878.082,78	
3 DESPESAS CORREN						678.082,78	
3 OUTRAS DESPESAS CORRENTES					678.082,78		
APLICACOES DIRETAS			3.3.90.00.00	66.581,82			
MATERIAL DE CONSUMO			3.3.90.30.00	609.481,16			
CONSTRUCAO DE ESCOLA DE ENSINO FUNDAMENTAL	12.361.0017.1102.0000					139.956,76	
4 DESPESAS DE CAPIT						139.956,76	
4 INVESTIMENTOS					139.956,76		
OBRAS E INSTALACOES			4.4.90.51.00	139.956,76			
AMPLIACAO DO ESPACO FISICO DAS ESCOLAS DO ENSINO FUNDAMENTAL	12.361.0017.1003.0000					520.680,30	
4 DESPESAS DE CAPIT						520.680,30	
4 INVESTIMENTOS					520.680,30		
OBRAS E INSTALACOES			4.4.90.51.00	251.591,23			
OBRAS E INSTALACOES			4.4.90.51.00	269.299,05			
AQUISICAO DE EQUIPAMENTO PARA ESCOLAS	12.361.0017.1004.0000					240.818,92	
4 DESPESAS DE CAPIT						240.818,92	
4 INVESTIMENTOS					240.818,92		
EQUIPAMENTOS E MATERIAL PERMANENTE			4.4.60.52.00	240.818,92			
AQUISICAO DE VEICULOS INCLUSIVE ONIBUS	12.361.0017.1005.0000					464.004,37	
4 DESPESAS DE CAPIT						464.004,37	
4 INVESTIMENTOS					464.004,37		
EQUIPAMENTOS E MATERIAL PERMANENTE			4.4.90.52.00	258.299,04			
EQUIPAMENTOS E MATERIAL PERMANENTE			4.4.90.52.00	207.706,33			
CONSTRUCAC DE QUADRAS ESPORTIVAS NAS ESCOLAS	12.361.0017.1006.0000					349.187,44	
4 DESPESAS DE CAPIT						349.187,44	
4 INVESTIMENTOS					349.187,44		
OBRAS E INSTALACOES			4.4.90.51.00	108.388,52			
OBRAS E INSTALACOES			4.4.90.51.00	240.818,92			
MANUTENCAO DO PROGAMA MAIS EDUCACAO	12.361.0017.2019.0000					408.392,16	
3 DESPESAS CORREN						408.392,16	
3 OUTRAS DESPESAS CORRENTES					408.392,16		
MATERIAL DE CONSUMO			3.3.90.30.00	96.327,56			
Materiai, Bem ou Serviço para Distribuição Gratuita			3.3.90.32.00	24.001,69			
CUTROS SERVIÇOS DE TERCEIROS - PESSOA FÍSICA			3.3.00.36.00	24.081,89			
CUTROS SERVIÇOS DE TERCEIROS - PESSOA JURÍDICA			3.3.90.39.00	264.900,82			
MANUTENCAO ATIVIDADE DA SEC DE EDUCACAO	12.361.0017.2020.0000					390.197,06	
3 DESPESAS CORREN						390.197,06	
1 PESSOAL E ENCARGOS SOCIAIS					162.662,76		
CONTRATAÇÃO POR TEMPO DETERMINADO			3.1.90.04.00	6.020,47			
VENCIMENTOS E VANTAGENS FIXAS - PESSOAL CIVIL			3.1.90.11.00	144.481,35			
OBRIGACOES PATRONAIS			3.1.90.13.00	6.020,47			
OBRIGACOES PATRONAIS - INTRA-ORÇAMENTARIO			3.1.91.13.00	6.020,47			



**QUADRO AUXILIAR DE DETALHAMENTO DA DESPESA**

PODER	20	PODER EXECUTIVO
ORGÃO	05	SECRETARIA DE EDUCACAO E ESPORTES
UNIDADE	00	SECRETARIA DE EDUCACAO E ESPORTES

Aplicação Programada	Proj/Ativ	Finalidade	Categoria	Detalhada	Total Grupo	Total Categ	Total Fun
Z R - CA							
MANUTENCAO ATIVIDADE DA SEC DE EDUCACAO	12.361.0017.2020.0000						290 157,08
3 DESPESAS CORREN						390 197,08	
3 OUTRAS DESPESAS CORRENTES					227.844,32		
DIARIAS - CIVIL			3 3 90 14 90	34 689,18			
MATERIAL DE CONSUMO			3 3 90 30 00	60 204,73			
PASSAGENS E DESPESAS COM LOCOMOCAO			3 3 90 32 00	48 163,79			
OUTROS SERVICOS DE TERCEIROS - PESSOA FISICA			3 3 90 36 00	24 081,89			
OUTROS SERVICOS DE TERCEIROS - PESSOA JURIDICA			3 3 90 39 00	60 204,73			
MANUTENCAO DESENVOLVIMENTO DAS ATIVIDADES	12.361.0017.2021						1 363 070,23
ENSINO FUNDAMENTAL						1 338 868,34	
3 DESPESAS CORREN						182.299,94	
3 PESSOAL E ENCARGOS SOCIAIS							
CONTRATAÇÃO POR TEMPO DETERMINADO			3.1.90 04.00	12.040,96			
VENCIMENTOS E VANTAGENS FIXAS - PESSOAL CIVIL			3.1.90 11.00	144 491,35			
OBRIGAÇÕES PATRONAIS			3.1.90 13.00	2 649,01			
OBRIGAÇÕES PATRONAIS - INTRA-ORÇAMENTARIO			3.1.91.13.00	23.118,82			
3 OUTRAS DESPESAS CORRENTES					1.156 688,40		
DIARIAS - CIVIL			3 3 60 14 00	17 494,50			
MATERIAL DE CONSUMO			3 3 90 30 00	657 555,96			
Material, Bem ou Serviço para Distribuição Gratuita			3 3 90 32 00	60 204,73			
PASSAGENS E DESPESAS COM LOCOMOCAO			3 3 90 33 00	228.777,98			
OUTROS SERVICOS DE TERCEIROS - PESSOA FISICA			3 3 90 36 00	12 040,96			
OUTROS SERVICOS DE TERCEIROS - PESSOA JURIDICA			3 3 90 39 00	180.614,19			
4 DESPESAS DE CAPIT						24 081,89	
4 INVESTIMENTOS							
EQUIPAMENTOS E MATERIAL PERMANENTE			4 4 90 52 00	24 081,89			
MANUTENCAO DO PROGRAMA TRANSPORTE	12.361.0017.2022.0000						667 308,47
ESCOLAR						664 308,47	
3 DESPESAS CORREN							
3 OUTRAS DESPESAS CORRENTES							
MATERIAL DE CONSUMO			3 3 90 30 00	60 204,73			
PASSAGENS E DESPESAS COM LOCOMOCAO			3 3 90 33 00	23 090,48			
OUTROS SERVICOS DE TERCEIROS - PESSOA FISICA			3 3 90 36 00	12 040,96			
OUTROS SERVICOS DE TERCEIROS - PESSOA JURIDICA			3 3 90 39 00	788.970,30			
MANUTENCAO DE UNIDADES ESCOLARES DO	12.361.0017.2023.0000						1.203.009,01
ENSINO BASICO						1.203.009,01	
3 DESPESAS CORREN							
3 OUTRAS DESPESAS CORRENTES							
MATERIAL DE CONSUMO			3 3 90 30 00	749.187,44			
OUTROS SERVICOS DE TERCEIROS - PESSOA FISICA			3 3 90 36 00	12.040,96			
OUTROS SERVICOS DE TERCEIROS - PESSOA JURIDICA			3 3 90 39 00	441.780,61			
AQUISICAO DE KITS PEDAGOGICOS	12.361.0017.2024.0000						222 699,93
3 DESPESAS CORREN						222 699,93	
3 OUTRAS DESPESAS CORRENTES							
Material, Bem, ou Serviço para Distribuição Gratuita			3 3 90 32 00	222 699,93			
MANUTENCAO DAS ATIVIDADES DO ENSINO MEDIO	12.362.0003.2026.0000						351.584,36
3 DESPESAS CORREN						367 972,08	



Documento Assinado Digitalmente por: XISTO LOURENCO DE FREITAS NETO  
 Acesse em: <https://efce.tce.pe.gov.br/epq/validarDoc.seam> Código do documento: 49317adf-cb31-42ca-b4cf-ec4e0bc3745b

# PREFEITURA MUNICIPAL DE ALIANÇA



RUA DOMINGOS BRAGA, S/N - CNPJ.10164028/0001-18

Orçamento Programa - Exercício de 2020

Página 11

## QUADRO AUXILIAR DE DETALHAMENTO DA DESPESA

Lei: 009, Data:

PODER	20	PODER EXECUTIVO					
ORGÃO	05	SECRETARIA DE EDUCACAO E ESPORTES					
UNIDADE	00	SECRETARIA DE EDUCACAO E ESPORTES					

Aplicação Programada	Proj/Ativ	Finalidade	Categoria	Detalhada	Total Grupo	Total Categ	Total Fun
		F.R. CA					
MANUTENCAO DAS ATIVIDADES DO ENSINO MEDIO	12.362.0003.2025.0000						391.534,38
3	DESPESAS CORREN					387.972,08	
1	PESSOAL E ENCARGOS SOCIAIS				373.758,94		
	CONTRATAÇÃO POR TEMPO DETERMINADO		3.1.90.04.00	25.666,71			
	VENCIMENTOS E VANTAGENS FIXAS - PESSOAL CIVIL		3.1.90.11.00	342.068,75			
	OBRIGAÇÕES PATRONAIS		3.1.90.13.00	1.204,10			
	OBRIGAÇÕES PATRONAIS - INTRA-ORÇAMENTÁRIO		3.1.91.13.00	4.616,38			
3	OUTRAS DESPESAS CORRENTES				14.213,14		
	DIÁRIAS - CIVIL		3.3.90.14.00	1.204,10			
	MATERIAL DE CONSUMO		3.3.90.30.00	6.020,47			
	OUTROS SERVIÇOS DE TERCEIROS - PESSOA FÍSICA		3.3.90.36.00	2.408,19			
	OUTROS SERVIÇOS DE TERCEIROS - PESSOA JURÍDICA		3.3.90.39.00	4.580,38			
4	DESPESAS DE CAPIT					3.612,28	
4	INVESTIMENTOS				3.612,28		
	EQUIPAMENTOS E MATERIAL PERMANENTE		4.4.90.52.00	3.612,28			
MANUTENCAO DO PROGRAMA ALIMENTACAO ESCOLAR ENS MEDIO	12.362.0003.2026.0000						30.940,40
3	DESPESAS CORREN					30.940,40	
3	OUTRAS DESPESAS CORRENTES				30.940,40		
	MATERIAL DE CONSUMO		3.3.90.30.00	30.940,40			
MANUTENCAO DO PROGRAMA CAMINHO DA UNIVERSIDADE	12.364.0008.2027.0000						65.091,58
3	DESPESAS CORREN					65.091,58	
3	OUTRAS DESPESAS CORRENTES				65.091,58		
	MATERIAL DE CONSUMO		3.3.90.30.00	12.040,96			
	OUTROS SERVIÇOS DE TERCEIROS - PESSOA FÍSICA		3.3.90.36.00	6.020,47			
	OUTROS SERVIÇOS DE TERCEIROS - PESSOA JURÍDICA		3.3.90.39.00	47.030,13			
AQUISICAO DE EQUIPAMENTO ESCOLA DE EDUCACAO INFANTIL	12.365.0016.1007.0000						240.818,92
4	DESPESAS DE CAPIT					240.818,92	
4	INVESTIMENTOS				240.818,92		
	EQUIPAMENTOS E MATERIAL PERMANENTE		4.4.90.52.00	240.818,92			
CONSTRUCAO DE CRECHES	12.365.0016.1008.0000						505.719,75
4	DESPESAS DE CAPIT					505.719,75	
4	INVESTIMENTOS				505.719,75		
	OBRAS E INSTALAÇÕES		4.4.90.51.00	84.288,63			
	OBRAS E INSTALAÇÕES		4.4.90.51.00	421.433,12			
MANUTENCAO E DESENVOLVIMENTO ATIVIDADE ENSINO INFANTIL E CRECHE	12.365.0016.2028.0000						90.771,29
3	DESPESAS CORREN					90.771,29	
1	PESSOAL E ENCARGOS SOCIAIS				67.627,94		
	CONTRATAÇÃO POR TEMPO DETERMINADO		3.1.90.04.00	6.020,47			
	VENCIMENTOS E VANTAGENS FIXAS - PESSOAL CIVIL		3.1.90.11.00	43.347,39			
	OBRIGAÇÕES PATRONAIS		3.1.90.13.00	1.324,51			
	OBRIGAÇÕES PATRONAIS - INTRA-ORÇAMENTÁRIO		3.1.91.13.00	6.935,57			
3	OUTRAS DESPESAS CORRENTES				42.143,35		
	MATERIAL DE CONSUMO		3.3.90.30.00	18.061,43			
	OUTROS SERVIÇOS DE TERCEIROS - PESSOA FÍSICA		3.3.90.36.00	12.040,96			
	OUTROS SERVIÇOS DE TERCEIROS - PESSOA JURÍDICA		3.3.90.39.00	12.040,96			



**PREFEITURA MUNICIPAL DE ALIANÇA**

RUA DOMINGOS BRAGA, S/N - CNPJ.10164028/0001-18

Orçamento Programa - Exercício de 2020

Página 12

**QUADRO AUXILIAR DE DETALHAMENTO DA DESPESA**

Lei: 009, Data:

PODER 20 PODER EXECUTIVO  
 ORGÃO 05 SECRETARIA DE EDUCACAO E ESPORTES  
 UNIDADE 00 SECRETARIA DE EDUCACAO E ESPORTES

Aplicação Programada	Proj/Ativ	Finalidade	Categoria	Detalhada	Total Grupo	Total Categ	Total Funç
		R - CA					
MANUTENCAO DA EDUCACAO DE JOVENS E ADULTOS	12.386.0017.2026.0000						109.134,73
3 DESPESAS CORREN						109.134,73	
1 PESSOAL E ENCARGOS SOCIAIS			3.1.90.11.00	36.122,85	43.347,41		
VENCIMENTOS E VANTAGENS FIXAS - PESSOAL CIVIL			3.1.91.13.00	7.224,58			
OBRIGACOES PATRONAIS - DENTRA ORCAMENTARIO					65.847,32		
3 OUTRAS DESPESAS CORRENTES							
DIARIAS - CIVIL			3.3.90.14.00	11.863,07			
MATERIAL DE CONSUMO			3.3.90.30.00	24.081,89			
OUTROS SERVICOS DE TERCEIROS - PESSOA FISICA			3.3.90.36.00	6.020,47			
OUTROS SERVICOS DE TERCEIROS - PESSOA JURIDICA			3.3.90.39.00	24.081,89			
REALIZACAO E PARTICIPACAO DE JOGOS E EVENTOS ESPORTIVOS	27.812.0013.2034.0000						126.225,22
3 DESPESAS CORREN						126.225,22	
3 OUTRAS DESPESAS CORRENTES					126.225,22		
MATERIAL DE CONSUMO			3.3.90.30.00	12.040,96			
PREMIACOES CULTURAIS, ARTISTICAS, CIENTIFICAS, DESPORT			3.3.90.31.00	50.000,00			
Material, Bem ou Servico para Distribuicao Gratuita			3.3.90.32.00	10.000,00			
OUTROS SERVICOS DE TERCEIROS - PESSOA FISICA			3.3.90.36.00	30.102,37			
OUTROS SERVICOS DE TERCEIROS - PESSOA JURIDICA			3.3.90.39.00	24.081,89			
MANUTENCAO DOS ESPACOS ESPORTIVOS	27.812.0013.2047.0000						21.081,85
3 DESPESAS CORREN						18.061,42	
3 OUTRAS DESPESAS CORRENTES					18.061,42		
MATERIAL DE CONSUMO			3.3.90.30.00	6.428,67			
OUTROS SERVICOS DE TERCEIROS - PESSOA FISICA			3.3.90.36.00	3.812,23			
OUTROS SERVICOS DE TERCEIROS - PESSOA JURIDICA			3.3.90.39.00	6.020,47			
4 DESPESAS DE CAPIT						6.020,47	
4 INVESTIMENTOS						6.020,47	
EQUIPAMENTOS E MATERIAL PERMANENTE			4.4.90.52.00	6.020,47			
REALIZACAO DE EVENTOS RECREATIVOS COMEMORATIVOS E DE LAZER	27.613.0013.2036.0000						55.000,00
3 DESPESAS CORREN						55.000,00	
3 OUTRAS DESPESAS CORRENTES					55.000,00		
MATERIAL DE CONSUMO			3.3.90.30.00	15.000,00			
PREMIACOES CULTURAIS, ARTISTICAS, CIENTIFICAS, DESPORT			3.3.90.31.00	10.000,00			
Material, Bem ou Servico para Distribuicao Gratuita			3.3.90.32.00	10.000,00			
OUTROS SERVICOS DE TERCEIROS - PESSOA FISICA			3.3.90.36.00	10.000,00			
OUTROS SERVICOS DE TERCEIROS - PESSOA JURIDICA			3.3.90.39.00	10.000,00			
<b>TOTAL</b>							<b>R 491.813,97</b>



## PREFEITURA MUNICIPAL DE ALIANÇA

RUA DOMINGOS BRAGA, S/N - CNPJ-10164028/0001-18

Orçamento Programa - Exercício de 2020

Página 13

### QUADRO AUXILIAR DE DETALHAMENTO DA DESPESA

Lei: 009, Data:

PODER	20	PODER EXECUTIVO						
ORGÃO	06	SECRETARIA DE CULTURA, TURISMO E EVENTOS						
UNIDADE	00	SECRETARIA DE CULTURA, TURISMO E EVENTOS						
Aplicação Programada	Proj/Ativ	Finalidade	Categoria	Detalhada	Total Grupo	Total Categ.	Total Fun	
			F.R. - C.A.					
MANUTENÇÃO DO CONSELHO MUNICIPAL DE POLÍTICAS CULTURAIS	13.392.0004.1125.0000						15.000,00	
3	DESPESAS CORREN					15.000,00	15.000,00	
3	OUTRAS DESPESAS CORRENTES							
	MATERIAL DE CONSUMO		3.3.90.30.00	5.000,00				
	OUTROS SERVIÇOS DE TERCEIROS - PESSOA FISICA		3.3.90.36.00	5.000,00				
	OUTROS SERVIÇOS DE TERCEIROS - PESSOA JURÍDICA		3.3.90.39.00	5.000,00				
MANUTENÇÃO DO PLANO MUNICIPAL DE CULTURA	13.362.0004.1126.0000						15.000,00	
2	DESPESAS CORREN					15.000,00	15.000,00	
3	OUTRAS DESPESAS CORRENTES							
	MATERIAL DE CONSUMO		3.3.90.30.00	5.000,00				
	OUTROS SERVIÇOS DE TERCEIROS - PESSOA FISICA		3.3.90.36.00	5.000,00				
	OUTROS SERVIÇOS DE TERCEIROS - PESSOA JURÍDICA		3.3.90.39.00	5.000,00				
MANUTENÇÃO DESENVOLVIMENTO ATIVIDADES SEC CULTURA, TURISMO E EVENTOS	13.362.0004.2030.0000						288.428,72	
3	DESPESAS CORREN						276.387,73	
1	PESSOAL E ENCARGOS SOCIAIS				272.203,50			
	CONTRATAÇÃO POR TEMPO DETERMINADO		3.1.90.04.00	2.408,16				
	VENCIMENTOS E VANTAGENS FIXAS - PESSOAL CIVIL		3.1.90.11.00	200.000,00				
	OBRIGAÇÕES PATRONAIS		3.1.90.13.00	526,80				
	OBRIGAÇÕES PATRONAIS - INTRA-ORÇAMENTARIO		3.1.91.13.00	19.265,51				
3	OUTRAS DESPESAS CORRENTES					64.184,26		
	DIÁRIAS - CIVIL		3.3.90.14.90	6.020,47				
	MATERIAL DE CONSUMO		3.3.90.30.00	18.081,43				
	OUTROS SERVIÇOS DE TERCEIROS - PESSOA FISICA		3.3.90.36.00	6.020,47				
	OUTROS SERVIÇOS DE TERCEIROS - PESSOA JURÍDICA		3.3.90.39.00	24.081,89				
4	DESPESAS DE CAPIT					12.040,96	12.040,96	
4	INVESTIMENTOS							
	EQUIPAMENTOS E MATERIAL PERMANENTE		4.4.90.52.00	12.040,96				
REALIZAÇÃO DE EVENTOS CULTURAIS	13.392.0004.2031.0000						1.003.070,95	
3	DESPESAS CORREN						1.003.070,95	
3	OUTRAS DESPESAS CORRENTES					1.003.070,95		
	MATERIAL DE CONSUMO		3.3.90.30.00	160.000,00				
	OUTROS SERVIÇOS DE TERCEIROS - PESSOA FISICA		3.3.90.36.00	60.204,73				
	OUTROS SERVIÇOS DE TERCEIROS - PESSOA JURÍDICA		3.3.90.39.00	602.047,30				
	OUTROS SERVIÇOS DE TERCEIROS - PESSOA JURÍDICA		3.3.90.39.00	240.818,92				
MANUTENÇÃO DAS ATIVIDADES DA BIBLIOTECA	13.392.0004.2032.0000						31.000,00	
3	DESPESAS CORREN						31.000,00	
3	OUTRAS DESPESAS CORRENTES					23.000,00		
	MATERIAL DE CONSUMO		3.3.90.30.00	5.000,00				
	Materiais, Bim ou Serviço para Distribuição Gratuita		3.3.90.32.00	5.000,00				
	OUTROS SERVIÇOS DE TERCEIROS - PESSOA FISICA		3.3.90.36.00	5.000,00				
	OUTROS SERVIÇOS DE TERCEIROS - PESSOA JURÍDICA		3.3.90.39.00	8.000,00				
4	DESPESAS DE CAPIT						8.000,00	
4	INVESTIMENTOS					8.000,00		
	EQUIPAMENTOS E MATERIAL PERMANENTE		4.4.90.52.00	8.000,00				
MANUTENÇÃO DO CONSELHO MUNICIPAL DE TURISMO	23.695.0008.1124.0000						15.000,00	
3	DESPESAS CORREN						15.000,00	





**PREFEITURA MUNICIPAL DE ALIANÇA**  
 RUA DOMINGOS BRAGA, S/N CNPJ 10164028/0001-18

Orçamento Programa Exercício de 2020

Página 14

**QUADRO AUXILIAR DE DETALHAMENTO DA DESPESA**

Lei: 009, Data:

PODER	20	PODER EXECUTIVO
ORGÃO	06	SECRETARIA DE CULTURA, TURISMO E EVENTOS
UNIDADE	00	SECRETARIA DE CULTURA TURISMO E EVENTOS

Aplicação Programada	Proj/Ativ	Finalidade	Categoria	Detalhada	Total Grupo	Total Categ.	Total Funç.
		F.R. - C.A.					
MANUTENÇÃO DO CONSELHO MUNICIPAL DE TURISMO	23.695.0006.1124.0000					15.000,00	
3 DESPESAS CORRENTES						15.000,00	
3 OUTRAS DESPESAS CORRENTES					15.000,00		
MATERIAL DE CONSUMO			3.3.90.36.00	5.000,00			
OUTROS SERVIÇOS DE TERCEIROS - PESSOA FÍSICA			3.3.90.36.00	5.000,00			
OUTROS SERVIÇOS DE TERCEIROS - PESSOA JURÍDICA			3.3.90.39.00	5.000,00			
APOIO A REALIZAÇÃO DE ATIVIDADE E EVENTOS REFEIÇONADO TURISMO	23.695.0006.2035.0000					118.332,15	
3 DESPESAS CORRENTES						118.332,15	
3 OUTRAS DESPESAS CORRENTES					118.332,15		
MATERIAL DE CONSUMO			3.3.90.30.00	27.040,96			
Material, Bem ou Serviço para Distribuição Gratuita			3.3.90.32.00	5.000,00			
PASSAGENS E DESPESAS COM LOCOMOÇÃO			3.3.90.33.00	8.000,00			
OUTROS SERVIÇOS DE TERCEIROS - PESSOA FÍSICA			3.3.90.36.00	26.020,47			
OUTROS SERVIÇOS DE TERCEIROS - PESSOA JURÍDICA			3.3.90.39.00	52.270,72			
<b>TOTAL</b>						<b>1.485.831,62</b>	



# PREFEITURA MUNICIPAL DE ALIANÇA

**ALIANÇA**

RUA DOMINGOS BRAGA, S/N - CNPJ:10164028/0001-18

Orçamento Programa - Exercício de 2020

Página 15

## QUADRO AUXILIAR DE DETALHAMENTO DA DESPESA

Lei: 009, Data:

PODER	20	PODER EXECUTIVO
ORGÃO	09	SECRETARIA DE OBRAS E SERVIÇOS PÚBLICOS
UNIDADE	00	SECRETARIA DE OBRAS E SERVIÇOS PÚBLICOS

Aplicação Programada	Proj/Ativ	Finalidade	Categoria	Detalhada	Total/Grupo	Total Categ.	Total Fun.
F.R. - C.A.							
CONSTRUÇÃO DO CENTRO ADMINISTRATIVO	14.122.0002.1009.0000					180.614,19	180.614,19
4 DESPESAS DE CAPIT							
1 INVESTIMENTOS						180.614,19	
OBRAS E INSTALAÇÕES			4.4.90.51.00	120.409,46			
EQUIPAMENTOS E MATERIAL PERMANENTE			4.4.90.52.00	60.204,73			
MANUTENÇÃO E DESENVOLVIMENTO DAS ATIVIDADES SEC DE OBRAS	15.122.0014.2041.0000					1.620.338,00	1.620.338,00
3 DESPESAS CORRENTES							
1 PESSOAL E ENCARGOS SOCIAIS						1.277.171,63	
CONTRATAÇÃO POR TEMPO DETERMINADO			3.1.90.04.00	73.245,67			
VENCIMENTOS E VANTAGENS FIXAS - PESSOAL CIVIL			3.1.90.11.00	1.142.072,22			
OBRIGAÇÕES PATRONAIS			3.1.90.13.00	15.894,04			
OBRIGAÇÕES PATRONAIS - INTRA-ORÇAMENTÁRIO			3.1.91.13.00	46.950,70			
3 OUTRAS DESPESAS CORRENTES						331.126,01	
DIÁRIAS - CIVIL			3.3.90.14.00	6.020,47			
MATERIAL DE CONSUMO			3.3.90.30.00	166.573,23			
PASSAGENS E DESPESAS COM LOCOMOÇÃO			3.3.90.33.00	74.081,80			
OUTROS SERVIÇOS DE TERCEIROS - PESSOA FÍSICA			3.3.90.36.00	12.040,96			
OUTROS SERVIÇOS DE TERCEIROS - PESSOA JURÍDICA			3.3.90.39.00	120.409,46			
4 DESPESAS DE CAPIT							12.040,96
4 INVESTIMENTOS						12.040,96	
EQUIPAMENTOS E MATERIAL PERMANENTE			4.4.90.52.00	12.040,96			
IMPLANTAÇÃO DE GALÉRIAS DE ÁGUAS PLUVIAIS	15.451.0014.1010.0000					240.818,92	240.818,92
4 DESPESAS DE CAPIT							
4 INVESTIMENTOS						240.818,92	
OBRAS E INSTALAÇÕES			4.4.90.51.00	240.818,92			
EXECUÇÃO DE PAVIMENTAÇÃO E OBRAS COMPLEMENTARES	15.451.0014.1011.0000					240.818,91	240.818,91
4 DESPESAS DE CAPIT							
4 INVESTIMENTOS						240.818,91	
OBRAS E INSTALAÇÕES			4.4.90.51.00	110.776,70			
OBRAS E INSTALAÇÕES			4.4.90.51.00	130.042,21			
CONSTRUÇÃO DE OBRAS DE ARTE DE ENGENHARIA (URBANA)	15.451.0014.1012.0000					120.409,46	120.409,46
4 DESPESAS DE CAPIT							
4 INVESTIMENTOS						120.409,46	
OBRAS E INSTALAÇÕES			4.4.90.51.00	120.409,46			
DESAPROPRIAÇÃO DE ÁREAS	15.451.0014.1013.0000					120.409,46	120.409,46
4 DESPESAS DE CAPIT							
4 INVESTIMENTOS						120.409,46	
OBRAS E INSTALAÇÕES			4.4.90.51.00	120.409,46			
CONSTRUÇÃO DE MURO DE ARRIMO E ESCADARIAS	15.451.0014.1014.0000					60.204,73	60.204,73
4 DESPESAS DE CAPIT							
4 INVESTIMENTOS						60.204,73	
OBRAS E INSTALAÇÕES			4.4.90.51.00	60.204,73			
CALÇADAS E OBRAS COMPLEMENTARES	15.451.0014.1015.0000					120.409,46	120.409,46
4 DESPESAS DE CAPIT							



Documento Assinado Digitalmente por: XISTO LOURENCO DE FREITAS NETO  
 Acesse em: [https://eccc.ice.pe.gov.br/app/validar\\_documento?ean=Código do documento: 49317807-cb31-42ca-b4cf-ec4e0bc3755b](https://eccc.ice.pe.gov.br/app/validar_documento?ean=Código do documento: 49317807-cb31-42ca-b4cf-ec4e0bc3755b)

**PREFEITURA MUNICIPAL DE ALIANÇA**  
 RUA DOMINGOS BRAGA, S/N - CNPJ: 10164028/0001-18



Orçamento Programa - Exercício de 2020

Página 1

**QUADRO AUXILIAR DE DETALHAMENTO DA DESPESA**

Lei: 009, Data:

PODER	20	PODER EXECUTIVO
ORGÃO	09	SECRETARIA DE OBRAS E SERVIÇOS PÚBLICOS
UNIDADE	00	SECRETARIA DE OBRAS E SERVIÇOS PÚBLICOS

Aplicação Programada	Proj/Ativ	Finalidade	Categoria	Detalhada	Total Grupo	Total Categ.	Total F.C.
		F.R. CA					
CALÇADAS E OBRAS COMPLEMENTARES	15.451.0014.1015.0000					120.409,46	120.409,46
4 DESPESAS DE CAPITAL							
4 INVESTIMENTOS					120.409,46		
OBRAS E INSTALAÇÕES			4.4.90.51.00	60.204,73			
OBRAS E INSTALAÇÕES			4.4.90.51.00	60.204,73			
CONSTRUÇÃO DE PRACAS	15.451.0014.1016.0000					180.614,19	180.614,19
4 DESPESAS DE CAPITAL							
4 INVESTIMENTOS					180.614,19		
OBRAS E INSTALAÇÕES			4.4.90.51.00	180.614,19			
URBANIZAÇÃO DE RUAS	15.451.0014.1017.0000					120.409,46	120.409,46
4 DESPESAS DE CAPITAL							
4 INVESTIMENTOS					120.409,46		
OBRAS E INSTALAÇÕES			4.4.60.51.00	120.409,46			
MELHORIA EM PRÉDIOS PÚBLICOS	15.452.0010.1018.0000					160.614,19	160.614,19
4 DESPESAS DE CAPITAL							
4 INVESTIMENTOS					160.614,19		
OBRAS E INSTALAÇÕES			4.4.90.51.00	60.204,73			
OBRAS E INSTALAÇÕES			4.4.90.51.00	120.409,46			
AMPLIAÇÃO DE PRACAS, PARQUES E JARDINS	15.452.0010.1019.0000					180.614,19	180.614,19
4 DESPESAS DE CAPITAL							
4 INVESTIMENTOS					180.614,19		
OBRAS E INSTALAÇÕES			4.4.90.51.00	38.470,82			
OBRAS E INSTALAÇÕES			4.4.90.51.00	142.143,37			
MANUTENÇÃO DE PRÉDIOS PÚBLICOS	15.452.0010.2048.0000					120.409,49	120.409,49
3 DESPESAS CORRENTES							
3 OUTRAS DESPESAS CORRENTES					120.409,49		
MATERIAL DE CONSUMO			3.3.90.30.00	48.163,79			
OUTROS SERVIÇOS DE TERCEIROS - PESSOA FÍSICA			3.3.90.36.00	36.122,85			
OUTROS SERVIÇOS DE TERCEIROS - PESSOA JURÍDICA			3.3.90.39.00	36.122,85			
CONSERVAÇÃO DE RUAS E AVENIDAS	15.452.0010.2049.0000					60.204,74	60.204,74
3 DESPESAS CORRENTES							
3 OUTRAS DESPESAS CORRENTES					60.204,74		
MATERIAL DE CONSUMO			3.3.90.30.00	24.081,89			
OUTROS SERVIÇOS DE TERCEIROS - PESSOA FÍSICA			3.3.90.36.00	12.040,98			
OUTROS SERVIÇOS DE TERCEIROS - PESSOA JURÍDICA			3.3.90.39.00	24.081,89			
LIMPEZA E CONSERVAÇÃO DE GALÉRIAS	15.452.0010.2050.0000					60.204,74	60.204,74
3 DESPESAS CORRENTES							
3 OUTRAS DESPESAS CORRENTES					60.204,74		
MATERIAL DE CONSUMO			3.3.90.30.00	24.081,89			
OUTROS SERVIÇOS DE TERCEIROS - PESSOA FÍSICA			3.3.90.36.00	12.040,98			
OUTROS SERVIÇOS DE TERCEIROS - PESSOA JURÍDICA			3.3.90.39.00	24.081,89			
MANUTENÇÃO DE CEMITÉRIOS	15.452.0010.2051.0000					53.582,21	53.582,21
3 DESPESAS CORRENTES						53.582,21	



## PREFEITURA MUNICIPAL DE ALIANÇA

**ALIANÇA**

RUA DOMINGOS BRAGA, S/N - CNPJ: 10164028/0001-18

Orçamento Programa - Exercício de 2020

Página 17

### QUADRO AUXILIAR DE DETALHAMENTO DA DESPESA

Lei: 009, Data:

PODER 20 PODER EXECUTIVO  
ORGÃO 09 SECRETARIA DE OBRAS E SERVIÇOS PÚBLICOS  
UNIDADE 00 SECRETARIA DE OBRAS E SERVIÇOS PÚBLICOS

Aplicação Programada	Proj/Ativ	Finalidade	Categoria	Detalhada	Total Grupo	Total Categ.	Total Fun.
		F.R. - C.A.					
MANUTENCAO DE CEMITERIOS	15.452.0010.2051.0000						63.532,21
3 DESPESAS CORREN						53.582,21	
3 OUTRAS DESPESAS CORRENTES					53.582,21		
MATERIAL DE CONSUMO			3.3.90.30.00	17.456,38			
OUTROS SERVIÇOS DE TERCEIROS - PESSOA FÍSICA			3.3.90.36.00	12.040,88			
OUTROS SERVIÇOS DE TERCEIROS - PESSOA JURÍDICA			3.3.90.39.00	24.081,89			
MANUTENCAO DE PRACAS, PARQUES E JARDINS	15.462.0010.2052.0000						37.326,97
3 DESPESAS CORREN						37.326,97	
3 OUTRAS DESPESAS CORRENTES					37.326,97		
MATERIAL DE CONSUMO			3.3.90.30.00	12.040,85			
OUTROS SERVIÇOS DE TERCEIROS - PESSOA FÍSICA			3.3.90.36.00	12.040,88			
OUTROS SERVIÇOS DE TERCEIROS - PESSOA JURÍDICA			3.3.90.39.00	13.245,05			
MANUTENCAO DA POCADA EM TERRENOS BALDIOS	15.462.0010.2053.0000						18.061,41
3 DESPESAS CORREN						18.061,41	
3 OUTRAS DESPESAS CORRENTES					18.061,41		
MATERIAL DE CONSUMO			3.3.90.30.00	8.020,47			
OUTROS SERVIÇOS DE TERCEIROS - PESSOA FÍSICA			3.3.90.36.00	6.020,47			
OUTROS SERVIÇOS DE TERCEIROS - PESSOA JURÍDICA			3.3.90.39.00	6.020,47			
MANUTENCAO DA ILUMINACAO PUBLICA	15.452.0010.2054.0000						645.394,74
3 DESPESAS CORREN						645.394,74	
3 OUTRAS DESPESAS CORRENTES					645.394,74		
MATERIAL DE CONSUMO			3.3.90.30.00	60.204,73			
OUTROS SERVIÇOS DE TERCEIROS - PESSOA FÍSICA			3.3.90.36.00	12.040,88			
OUTROS SERVIÇOS DE TERCEIROS - PESSOA JURÍDICA			3.3.90.39.00	573.149,05			
MANUTENCAO DA LIMPEZA PUBLICA	15.452.0010.2055.0000						710.415,83
3 DESPESAS CORREN						710.415,83	
3 OUTRAS DESPESAS CORRENTES					710.415,83		
MATERIAL DE CONSUMO			3.3.90.30.00	60.204,73			
PASSAGENS E DESPESAS COM LOCOMOÇÃO			3.3.90.33.00	53.127,59			
OUTROS SERVIÇOS DE TERCEIROS - PESSOA FÍSICA			3.3.90.36.00	12.040,88			
OUTROS SERVIÇOS DE TERCEIROS - PESSOA JURÍDICA			3.3.90.39.00	585.042,55			
MANUTENCAO DA PAVIMENTACAO E SERVIÇOS COMPLEMENTARES	15.462.0010.2056.0000						180.614,20
3 DESPESAS CORREN						180.614,20	
3 OUTRAS DESPESAS CORRENTES					180.614,20		
MATERIAL DE CONSUMO			3.3.90.30.00	12.040,96			
OUTROS SERVIÇOS DE TERCEIROS - PESSOA FÍSICA			3.3.90.36.00	5.020,47			
OUTROS SERVIÇOS DE TERCEIROS - PESSOA JURÍDICA			3.3.90.39.00	162.552,77			
MANUTENCAO E DESENVOLVIMENTO DAS ATIVIDADES DOS SERVIÇOS PÚBLICOS	15.452.0010.2057.0000						2.025.888,84
3 DESPESAS CORREN						2.025.888,84	
1 PESSOAL E ENCARGOS SOCIAIS					1.738.906,13		
CONTRATAÇÃO POR TEMPO DETERMINADO			3.1.90.04.00	600.000,00			
VENCIMENTOS E VANTAGENS FIXAS - PESSOAL CIVIL			3.1.90.11.00	1.011.439,47			
OBRIGAÇÕES PATRONAIS			3.1.90.15.00	2.649,01			
OBRIGAÇÕES PATRONAIS - INTRA-ORÇAMENTÁRIO			3.1.91.13.00	122.817,65			



## PREFEITURA MUNICIPAL DE ALIANÇA

**ALIANÇA**

RUA DOMINGOS BRAGA, S/N - CNPJ.10164028/0001-18

Orçamento Programa - Exercício de 2020

Página 18

### QUADRO AUXILIAR DE DETALHAMENTO DA DESPESA

Lei: 009, Data:

PODER 20 PODER EXECUTIVO  
 ORGÃO 09 SECRETARIA DE OBRAS E SERVIÇOS PÚBLICOS  
 UNIDADE 00 SECRETARIA DE OBRAS E SERVIÇOS PÚBLICOS

Aplicação Programada	Proj/Ativ	Finalidade	Categoria	Detalhada	Total Grupo	Total Categ	Total Fun
		C.B. - C.A.					
MANUTENÇÃO E DESENVOLVIMENTO DAS ATIVIDADES SEC SERVIÇOS PÚBLICOS	15.452.0010.2057.0000						2.025.889,80
3 DESPESAS CORRENTE						2.007.877,41	
3 OUTRAS DESPESAS CORRENTES					273.921,28		
DIÁRIAS - CIVIL			3.3.90.14.00	6.020,47			
MATERIAL DE CONSUMO			3.3.90.30.00	120.409,46			
PASSAGENS E DESPESAS COM LOCOMOÇÃO			3.3.90.33.00	60.204,73			
OUTROS SERVIÇOS DE TERCEIROS - PESSOA FÍSICA			3.3.90.36.00	24.061,69			
OUTROS SERVIÇOS DE TERCEIROS - PESSOA JURÍDICA			3.3.90.39.00	60.204,73			
4 DESPESAS DE CAPITAL						18.061,43	
4 INVESTIMENTOS					18.061,43		
EQUIPAMENTOS E MATERIAL PERMANENTE			4.4.90.52.00	18.061,43			
CONSTRUÇÃO DE MELHORIAS SANITÁRIAS	15.512.0014.1020.0000						180.614,19
4 DESPESAS DE CAPITAL						180.614,19	
4 INVESTIMENTOS					180.614,19		
OBRAS E INSTALAÇÕES			4.4.90.51.00	180.614,19			
CONSTRUÇÃO DE REDE DE ESGOTO	15.512.0014.1021.0000						120.409,46
4 DESPESAS DE CAPITAL						120.409,46	
4 INVESTIMENTOS					120.409,46		
OBRAS E INSTALAÇÕES			4.4.90.51.00	120.409,46			
CONSTRUÇÃO DE MORÁDIAS	16.482.0009.1022.0000						120.409,46
4 DESPESAS DE CAPITAL						120.409,46	
4 INVESTIMENTOS					120.409,46		
OBRAS E INSTALAÇÕES			4.4.90.51.00	60.204,73			
OBRAS E INSTALAÇÕES			4.4.90.51.00	60.204,73			
INFRA-ESTRUTURA EM OBRAS HABITACIONAL	16.482.0009.1023.0000						240.818,92
4 DESPESAS DE CAPITAL						240.818,92	
4 INVESTIMENTOS					240.818,92		
OBRAS E INSTALAÇÕES			4.4.90.51.00	240.818,92			
AQUISIÇÃO DE ÁREAS DESTINADAS A HABITAÇÃO	16.482.0009.1024.0000						96.327,56
4 DESPESAS DE CAPITAL						96.327,56	
4 INVESTIMENTOS					96.327,56		
AQUISIÇÃO DE IMÓVEIS			4.4.90.61.00	96.327,56			
RECUPERAÇÃO DE MORÁDIAS	16.482.0009.2042.0000						60.204,76
3 DESPESAS CORRENTES						60.204,76	
3 OUTRAS DESPESAS CORRENTES					60.204,76		
MATERIAL DE CONSUMO			3.3.90.30.00	30.102,37			
Material em Serviço para Distribuição Gratuita			3.3.90.32.00	12.040,96			
OUTROS SERVIÇOS DE TERCEIROS - PESSOA FÍSICA			3.3.90.36.00	6.020,47			
OUTROS SERVIÇOS DE TERCEIROS - PESSOA JURÍDICA			3.3.90.39.00	12.040,96			
MANUTENÇÃO FUNDO DE HABITAÇÃO	16.432.0009.2043.0000						24.061,80
3 DESPESAS CORRENTES						24.061,80	
3 OUTRAS DESPESAS CORRENTES					24.061,80		
MATERIAL DE CONSUMO			3.3.90.30.00	12.040,96			
OUTROS SERVIÇOS DE TERCEIROS - PESSOA FÍSICA			3.3.90.36.00	6.020,47			
OUTROS SERVIÇOS DE TERCEIROS - PESSOA JURÍDICA			3.3.90.39.00	6.020,47			



# PREFEITURA MUNICIPAL DE ALIANÇA

RUA DOMINGOS BRAGA, S/N - CNPJ:10164028/0001-18

Orçamento Programa - Exercício de 2020

Página 11

## QUADRO AUXILIAR DE DETALHAMENTO DA DESPESA

Lei: 009, Data:

PODER	20	PODER EXECUTIVO					
ORGÃO	09	SECRETARIA DE OBRAS E SERVIÇOS PÚBLICOS					
UNIDADE	00	SECRETARIA DE OBRAS E SERVIÇOS PÚBLICOS					
Aplicação Programada	Proj/Ativ	Finalidade	Categoria	Detalhado	Total Grupo	Total Categ.	Total Fun.
		FR - CA					
ELABORAÇÃO DE ESTUDOS E PROJETOS DE INTERVENÇÕES URBANAS		18.482.0009.2044.0000					35.122,83
3	DESPESAS CORREN					35.122,83	
3	OUTRAS DESPESAS CORRENTES				38.122,83		
	MATERIAL DE CONSUMO		3.3.90.30.00	6.020,47			
	OUTROS SERVIÇOS DE TERCEIROS - PESSOA FÍSICA		3.3.90.36.00	6.020,47			
	OUTROS SERVIÇOS DE TERCEIROS - PESSOA JURÍDICA		3.3.90.39.00	24.081,89			
CONSTRUÇÃO DE ATERRO SANITÁRIO		18.542.0011.1025.0000					120.409,46
4	DESPESAS DE CAPIT					180.614,19	
4	INVESTIMENTOS				180.614,19		
	OBRAS E INSTALAÇÕES		4.4.90.51.00	60.204,73			
	OBRAS E INSTALAÇÕES		4.4.90.51.00	120.409,46			
MANUTENÇÃO DE ESPAÇOS E ATIVIDADES AMBIENTAIS		18.542.0011.2058.0000					36.122,86
3	DESPESAS CORREN					36.122,86	
3	OUTRAS DESPESAS CORRENTES				36.122,86		
	MATERIAL DE CONSUMO		3.3.90.30.00	12.040,96			
	Material, Bem ou Serviço para Distribuição Gratuita		3.3.90.32.00	6.020,47			
	OUTROS SERVIÇOS DE TERCEIROS - PESSOA FÍSICA		3.3.90.36.00	6.020,47			
	OUTROS SERVIÇOS DE TERCEIROS - PESSOA JURÍDICA		3.3.90.39.00	12.040,96			
MANUTENÇÃO E REVITALIZAÇÃO DA ARBORIZAÇÃO E ÁREAS VERDES		18.542.0011.2059.0000					36.122,86
3	DESPESAS CORREN					36.122,86	
3	OUTRAS DESPESAS CORRENTES				36.122,86		
	MATERIAL DE CONSUMO		3.3.90.30.00	12.040,96			
	Material, Bem ou Serviço para Distribuição Gratuita		3.3.90.32.00	6.020,47			
	OUTROS SERVIÇOS DE TERCEIROS - PESSOA FÍSICA		3.3.90.36.00	6.020,47			
	OUTROS SERVIÇOS DE TERCEIROS - PESSOA JURÍDICA		3.3.90.39.00	12.040,96			
CONSTRUÇÃO DE ACUDES E BARREIRAS		18.544.0020.1026.0000					120.409,46
4	DESPESAS DE CAPIT					120.409,46	
4	INVESTIMENTOS				120.409,46		
	OBRAS E INSTALAÇÕES		4.4.90.51.00	120.409,46			
PERFURAÇÃO DE POÇOS		18.544.0020.1027.0000					60.204,73
4	DESPESAS DE CAPIT					60.204,73	
4	INVESTIMENTOS				60.204,73		
	OBRAS E INSTALAÇÕES		4.4.90.51.00	60.204,73			
CONSTRUÇÃO DE SERVIÇOS DE ABASTECIMENTO D'ÁGUA		18.544.0020.1028.0000					180.614,19
4	DESPESAS DE CAPIT					180.614,19	
4	INVESTIMENTOS				180.614,19		
	OBRAS E INSTALAÇÕES		4.4.90.51.00	180.614,19			
MANUTENÇÃO DOS SERVIÇOS DE ABASTECIMENTO D'ÁGUA		18.544.0020.2045.0000					285.274,11
3	DESPESAS CORREN					285.274,11	
3	OUTRAS DESPESAS CORRENTES				285.274,11		
	MATERIAL DE CONSUMO		3.3.00.30.00	36.122,83			
	OUTROS SERVIÇOS DE TERCEIROS - PESSOA FÍSICA		3.3.90.36.00	6.332,34			
	OUTROS SERVIÇOS DE TERCEIROS - PESSOA JURÍDICA		3.3.00.39.00	240.818,92			



**QUADRO AUXILIAR DE DETALHAMENTO DA DESPESA**

PODER 20 PODER EXECUTIVO  
 ORGAO 00 SECRETARIA DE OBRAS E SERVICOS PUBLICOS  
 UNIDADE 00 SECRETARIA DE OBRAS E SERVICOS PUBLICOS

Aplicacao Programada	Proj/Ativ	Finalidade	Categoria	Detalhada	Total Grupo	Total Categ	Total Fun
F.R. - C.A.							
MANUTENCAO DOS SERVICOS DE ABASTECIMENTO D'AGUA	13.544.0023.2045.0000						285.274,11
AFOIO A PROJETOS DE INFRAESTRUTURA TURISTICA	23.695.0006.2046.0300						30.307,11
3 DESPESAS CORREN						18.081,41	
3 OUTRAS DESPESAS CORRENTES					16.061,41		
MATERIAL DE CONSUMO			3.3.90.30.00	6.020,47			
OUTROS SERVIÇOS DE TERCEIROS - PESSOA FÍSICA			3.3.90.38.00	6.020,47			
OUTROS SERVIÇOS DE TERCEIROS - PESSOA JURÍDICA			3.3.90.39.00	6.020,47			
4 DESPESAS DE CAPIT						72.245,70	
4 INVESTIMENTOS					72.245,70		
OBRS E INSTALAÇÕES			4.4.90.51.00	36.122,85			
EQUIPAMENTOS E MATERIAL PERMANENTE			4.4.90.52.00	36.122,85			
CONSTRUCAO E OJ AMPLIACAO DE ABRIGO DE PASSAGEIROS	26.782.0015.1029.0000						84.286,63
4 DESPESAS DE CAPIT						84.286,63	
4 INVESTIMENTOS					84.286,63		
OBRS E INSTALAÇÕES			4.4.90.51.00	84.286,63			
CONSTRUCAO E OJ AMPLIACAO DE ESTRADAS VICINAIS	26.782.0015.1030.0000						60.204,74
4 DESPESAS DE CAPIT						60.204,74	
4 INVESTIMENTOS					60.204,74		
OBRS E INSTALAÇÕES			4.4.90.51.00	30.102,37			
OBRS E INSTALAÇÕES			4.4.90.51.00	30.102,37			
CONSTRUCAO DE OBRAS DE ARTE DE ENGENHARIA (ESTRADAS)	26.782.0015.1031.0000						60.204,73
4 DESPESAS DE CAPIT						60.204,73	
4 INVESTIMENTOS					60.204,73		
OBRS E INSTALAÇÕES			4.4.90.51.00	60.204,73			
MANUTENCAO E DESENVOLVIMENTO DE ENTRADAS VICINAIS	26.782.0018.2060.0000						168.573,25
3 DESPESAS CORREN						168.573,25	
3 OUTRAS DESPESAS CORRENTES					168.573,25		
MATERIAL DE CONSUMO			3.3.90.30.00	60.204,73			
OUTROS SERVIÇOS DE TERCEIROS - PESSOA FÍSICA			3.3.90.38.00	12.040,96			
OUTROS SERVIÇOS DE TERCEIROS - PESSOA JURÍDICA			3.3.90.30.00	96.327,56			
CONSTRUCAO DE QUADRAS ESPORTIVAS	27.812.0013.1032.0000						240.518,92
4 DESPESAS DE CAPIT						240.518,92	
4 INVESTIMENTOS					240.518,92		
OBRS E INSTALAÇÕES			4.4.90.51.00	180.514,19			
EQUIPAMENTOS E MATERIAL PERMANENTE			4.4.90.52.00	60.204,73			
<b>TOTAL</b>							<b>9.781.125,79</b>



## PREFEITURA MUNICIPAL DE ALIANÇA

RUA DOMINGOS BRAGA, S/N - CNPJ.10164028/0001-18

Orçamento Programa - Exercício de 2020

Página 21

### QUADRO AUXILIAR DE DETALHAMENTO DA DESPESA

Lei: 039, Data

PODER	20	PODER EXECUTIVO
ORGÃO	11	SECRETARIA DE SEGURANÇA PÚBLICA - SSP
UNIDADE	09	SECRETARIA DE SEGURANÇA PÚBLICA - SSP

Aplicação Programada	Proj/Ativ	Finalidade	Categoria	Detalhada	Total Grupo	Total Categ	Total Fun
		F.R. - CA					
MANUTENCAO E DESENVOLVIMENTO DAS ATIVIDADES SEC ASSUNTOS JURIDICOS	02.062.0002.2001.0010						104.172,16
3	DESPESAS CORRENTES					98.151,72	
1	PESSOAL E ENCARGOS SOCIAIS				74.840,48		
	CONTRATAÇÃO POR TEMPO DETERMINADO		3 1 00 04 05	12.408,19			
	VENCIMENTOS E VANTAGENS FIXAS - PESSOAL CIVIL		3 1 90 11 00	59.166,79			
	OBRIGACÕES PATRONAIS		3 1 90 13 00	529,80			
	OBRIGACÕES PATRONAIS - INTRA-ORÇAMENTÁRIO		3 1 91 13 00	1.732,63			
3	OUTRAS DESPESAS CORRENTES				23.311,28		
	DIÁRIAS - CIVIL		3 3 90 14 00	3.612,28			
	MATERIAL DE CONSUMO		3 3 90 30 00	6.020,47			
	PASSAGENS E DESPESAS COM LOCOMOÇÃO		3 3 90 33 00	3.612,28			
	OUTROS SERVIÇOS DE TERCEIROS - PESSOA FÍSICA		3 3 90 36 00	3.612,28			
	OUTROS SERVIÇOS DE TERCEIROS - PESSOA JURÍDICA		3 3 90 39 00	6.453,95			
4	DESPESAS DE CAPITAL					6.020,47	
4	INVESTIMENTOS					6.020,47	
	EQUIPAMENTOS E MATERIAL PERMANENTE		4 4 90 52 00	6.020,47			
<b>TOTAL</b>							<b>104.172,16</b>





Documento Assinado Digitalmente por: XISTO LOURENCO DE FREITAS NETTO  
 Acesse em: <https://eic.itec.pe.gov.br/epp/validaDoc.seam?codigodoDocumento:49317ad7-cb31-42ca-b4cf-e4e0bc3745b>



**PREFEITURA MUNICIPAL DE ALIANÇA**  
 RUA DOMINGOS BRAGA, S/N - CNPJ:16164028/0001-18

Orçamento Programa - Exercício de 2020

Página 27

**QUADRO AUXILIAR DE DETALHAMENTO DA DESPESA**

Lei: 009, Data:

PODER	20	PODER EXECUTIVO
ORGÃO	12	SECRETARIA DE DESENVOLVIMENTO ECONOMICO
UNIDADE	00	SECRETARIA DE DESENVOLVIMENTO ECONOMICO

Aplicação Programada	Proj/Atrv	Finalidade	Categoria	Detalhada	Total Grupo	Total Categ	Total Fun
		<b>F.R. - CA</b>					
MANUTENCAO E DESENVOLVIMENTO DAS ATIVIDADES DA SEC DES ECONOMICO	04 122 0006 2062.0000						103 913,37
3 DESPESAS CORRENTES						91.872,41	
1 PESSOAL E ENCARGOS SOCIAIS					70 192 72		
CONTRATAÇÃO POR TEMPO DETERMINADO			3 1 90 04 00	2 408,19			
VENCIMENTOS E VANTAGENS FIXAS - PESSOAL CIVIL			3 1 90 11 00	54 003,65			
OBRIGACÕES PATRONAIS			3 1 90 13 00	10 838,85			
OUTRAS DESPESAS VARIÁVEIS - PESSOAL CIVIL			3 1 90 16 00	2 408,19			
OBRIGACÕES PATRONAIS - INTRA-ORÇAMENTÁRIO			3 1 61 13 00	541,84			
3 OUTRAS DESPESAS CORRENTES					21 673,69		
DIARIAS - CIVIL			3 3 90 14 00	2 408,19			
MATERIAL DE CONSUMO			3 3 90 30 00	3 612 28			
Materiais, item ou Serviço para Distribuição Gratuita			3 3 90 32 00	2 408,19			
SERVIÇOS DE CONSULTORIA			3 3 90 35 00	3 612,28			
OUTROS SERVIÇOS DE TERCEIROS - PESSOA FÍSICA			3 3 90 36 00	3 612,28			
OUTROS SERVIÇOS DE TERCEIROS - PESSOA JURÍDICA			3 3 90 38 00	5 020,47			
4 DESPESAS DE CAPITAL						12 040,96	
4 INVESTIMENTOS					12 040 96		
EQUIPAMENTOS E MATERIAL PERMANENTE			4 4 90 52 00	12 040 96			
<b>TOTAL</b>							<b>103 913,37</b>



# PREFEITURA MUNICIPAL DE ALIANÇA

RUA DOMINGOS BRAGA, S/N - CNPJ:10184028/0001-18

Orçamento Programa - Exercício de 2020

## QUADRO AUXILIAR DE DETALHAMENTO DA DESPESA

PODER	20	PODER EXECUTIVO
ORGAO	13	SECRETARIA DE AGRICULTURA E MEIO AMBIENTE
UNIDADE	00	SECRETARIA DE AGRICULTURA E MEIO AMBIENTE

Aplicacao Programada	Proj/Ativ	Finalidade	Categoria	Detalhada	Total Grupo	Total Categ	Total R
		F.R. - CA					
AQUISICAO DE UMA PATRULHA MECANIZADA	23.606.0008.1033.0000						113.124,68
4 DESPESAS DE CAPITAL						113.124,68	
4 INVESTIMENTOS					113.124,68		
EQUIPAMENTOS E MATERIAL PERMANENTE			4.4.90.52.00	113.124,68			
MANUTENCAO DAS ATIVIDADES DA SEC DE AGRICULTURA E REFORMA AGRARIA	20.805.0008.2083.0000						291.258,43
3 DESPESAS CORRENTES						273.217,43	
3 PESSOAL E ENCARGOS SOCIAIS					273.217,43		
CONTRATAÇÃO POR TEMPO DETERMINADO			3.1.90.04.00	12.408,19			
VENCIMENTOS E VANTAGENS FIXAS - PESSOAL CIVIL			3.1.90.11.00	186.797,17			
OBRIGAÇÕES PATRONAIS			3.1.90.13.00	24.081,89			
OUTRAS DESPESAS VARIÁVEIS - PESSOAL CIVIL			3.1.90.16.00	541,84			
OBRIGAÇÕES PATRONAIS - INTRA-ORÇAMENTÁRIO			3.1.91.13.00	20.000,00			
3 OUTRAS DESPESAS CORRENTES					56.388,34		
DIÁRIAS - CIVIL			3.3.90.14.00	3.617,28			
MATERIAL DE CONSUMO			3.3.90.30.00	9.632,74			
MATERIAL DE CONSUMO			3.3.90.30.00	12.040,96			
OUTROS SERVIÇOS DE TERCEIROS - PESSOA FÍSICA			3.3.90.36.00	8.020,47			
OUTROS SERVIÇOS DE TERCEIROS - PESSOA JURÍDICA			3.3.90.39.00	24.081,89			
4 DESPESAS DE CAPITAL						12.040,96	
4 INVESTIMENTOS					12.040,96		
EQUIPAMENTOS E MATERIAL PERMANENTE			4.4.90.52.00	12.040,96			
IMPLANTACAO DE HORTA ORGANICA	20.605.0008.2084.0000						24.051,88
3 DESPESAS CORRENTES						18.061,41	
3 OUTRAS DESPESAS CORRENTES					18.061,41		
MATERIAL DE CONSUMO			3.3.90.30.00	6.020,47			
Material, Item ou Serviço para Distribuição Gratuita			3.3.90.32.00	2.408,19			
OUTROS SERVIÇOS DE TERCEIROS - PESSOA FÍSICA			3.3.90.36.00	3.612,28			
OUTROS SERVIÇOS DE TERCEIROS - PESSOA JURÍDICA			3.3.90.39.00	6.020,47			
4 DESPESAS DE CAPITAL						6.020,47	
4 INVESTIMENTOS					6.020,47		
EQUIPAMENTOS E MATERIAL PERMANENTE			4.4.90.52.00	6.020,47			
PROGRAMA DE APOIO AO MICRO E PEQUENO PRODUTOR RURAL	20.305.0006.2085.0000						24.081,01
3 DESPESAS CORRENTES						24.081,01	
3 OUTRAS DESPESAS CORRENTES					24.081,01		
MATERIAL DE CONSUMO			3.3.90.30.00	4.816,38			
Material, Item ou Serviço para Distribuição Gratuita			3.3.90.32.00	12.040,66			
OUTROS SERVIÇOS DE TERCEIROS - PESSOA FÍSICA			3.3.90.36.00	2.408,19			
OUTROS SERVIÇOS DE TERCEIROS - PESSOA JURÍDICA			3.3.90.39.00	4.816,38			
ELETRIFICACAO RURAL	20.605.0008.2168.0000						36.122,85
3 DESPESAS CORRENTES						36.122,85	
3 OUTRAS DESPESAS CORRENTES					36.122,85		
OUTROS SERVIÇOS DE TERCEIROS - PESSOA JURÍDICA			3.3.90.39.00	36.122,85			
PADRONIZACAO DOS BANCOS DE FEIRA	20.605.0006.2087.0000						60.204,73
3 DESPESAS CORRENTES						60.204,73	
3 OUTRAS DESPESAS CORRENTES					60.204,73		
MATERIAL DE CONSUMO			3.3.90.30.00	6.020,47			
OUTROS SERVIÇOS DE TERCEIROS - PESSOA FÍSICA			3.3.90.36.00	6.020,47			
OUTROS SERVIÇOS DE TERCEIROS - PESSOA JURÍDICA			3.3.90.39.00	48.163,79			



**PREFEITURA MUNICIPAL DE ALIANÇA**  
 RUA DOMINGOS BRAGA, S/N - CNPJ:10164028/0001-18

Orçamento Programa - Exercício de 2020

Página 24

**QUADRO AUXILIAR DE DETALHAMENTO DA DESPESA**

Lei: 009. Data:

PODER	20	PODER EXECUTIVO
ORGÃO	13	SECRETARIA DE AGRICULTURA E MEIO AMBIENTE
UNIDADE	00	SECRETARIA DE AGRICULTURA E MEIO AMBIENTE

Aplicação Programa	Proj. Ativ	Finalidade	Categoria	Detalhada	Total Grupo	Total Categ	Total Fun
		F.R. - C.A					
PADRONIZACAO DOS BANCOS DE FEIRA	20 605.0906.2037 0000					80.204,73	
<b>TOTAL</b>						<b>548.874,44</b>	



**ALIANÇA** PREFEITURA MUNICIPAL DE ALIANÇA  
 RUA DOMINGOS BRAGA, S/N - CNPJ.10164028/0001-18

Orçamento Programa - Exercício de 2020

**QUADRO AUXILIAR DE DETALHAMENTO DA DESPESA**

PODER: 20 PODER EXECUTIVO  
 ORGÃO: 14 EDUCACAO FUNDEB 60%  
 UNIDADE: 00 EDUCACAO FUNDEB 60%

Aplicação Programada	Proj/Ativ	Finalidade	Categoria	Detalhada	Total Grupo	Total Categ.	Total Fun
<b>EDUCACAO</b>							
MANUTENCAO E DESENVOLVIMENTO DAS ATIVIDADES ENSINO FUNDAMENTAL	12.361.0017.2069.0000					14.629.638,75	
3 DESPESAS CORRENTES						14.629.638,75	
1 PESSOAL E ENCARGOS SOCIAIS							
CONTRATAÇÃO POR TEMPO DETERMINADO			3 1 00 04 00	912.064,60			
VENCIMENTOS E VANTAGENS FIXAS - PESSOAL CIVIL			3 1 00 11 00	732.346,63			
OBRIGAÇÕES PATRONAIS			3 1 00 13 00	69.874,22			
OBRIGAÇÕES PATRONAIS - INTRA-ORÇAMENTÁRIO			3 1 01 13 00	2.915.353,30			
MANUTENCAO E DESENVOLVIMENTO DAS ATIVIDADES EDUCACAO INFANTIL	12.365.0018.2070.0000					146.189,40	
3 DESPESAS CORRENTES						146.189,40	
1 PESSOAL E ENCARGOS SOCIAIS							
CONTRATAÇÃO POR TEMPO DETERMINADO			3 1 00 04 00	3.612,29			
VENCIMENTOS E VANTAGENS FIXAS - PESSOAL CIVIL			3 1 00 11 00	53.883,51			
OBRIGAÇÕES PATRONAIS			3 1 00 13 00	794,69			
OBRIGAÇÕES PATRONAIS - INTRA-ORÇAMENTÁRIO			3 1 01 13 00	87.898,92			
MANUTENCAO DA EDUCACAO DE JOVENS E ADULTOS	12.368.0018.2068.0000					151.944,99	
3 DESPESAS CORRENTES						151.944,99	
1 PESSOAL E ENCARGOS SOCIAIS							
CONTRATAÇÃO POR TEMPO DETERMINADO			3 1 00 04 00	2.408,19			
VENCIMENTOS E VANTAGENS FIXAS - PESSOAL CIVIL			3 1 00 11 00	59.604,00			
OBRIGAÇÕES PATRONAIS			3 1 00 13 00	529,80			
OBRIGAÇÕES PATRONAIS - INTRA-ORÇAMENTÁRIO			3 1 01 13 00	89.133,80			
<b>TOTAL</b>						<b>14.927.773,14</b>	



**PREFEITURA MUNICIPAL DE ALIANÇA**  
 RUA DOMINGOS BRAGA, S/N - CNPJ:10164028/0001-18

Orçamento Programa - Exercício de 2020

**QUADRO AUXILIAR DE DETALHAMENTO DA DESPESA**

PODER	20	PODER EXECUTIVO
ORGÃO	15	EDUCAÇÃO FUNDEB 40%
UNIDADE	00	EDUCAÇÃO FUNDEB 40%

Aplicação Programada	Proj/Atrv	Finalidade	Categoria	Data/Valor	Total Grupo	Total Categ	Total F
		F.R.C.A.					
CONSTRUÇÃO DE ESCOLAS DO ENSINO FUNDAMENTAL	12.361.0014.1034.0000						120.409,46
4 DESPESAS DE CAPITAL						120.409,46	
4 INVESTIMENTOS					120.409,46		
OBRAS E INSTALAÇÕES			4.4.90.51.00	120.409,46			
AMPLIAÇÃO DOS ESPAÇOS FÍSICOS DAS ESCOLAS DO ENSINO FUNDAMENTAL	12.361.0014.1035.0000						60.204,73
4 DESPESAS DE CAPITAL						60.204,73	
4 INVESTIMENTOS					60.204,73		
OBRAS E INSTALAÇÕES			4.4.90.51.00	60.204,73			
AQUISIÇÃO DE EQUIPAMENTOS PARA ESCOLAS	12.361.0014.1036.0000						60.204,73
4 DESPESAS DE CAPITAL						60.204,73	
4 INVESTIMENTOS					60.204,73		
EQUIPAMENTOS E MATERIAL PERMANENTE			4.4.90.52.00	60.204,73			
AQUISIÇÃO DE VEÍCULOS INCLUSIVE ONIBUS	12.361.0014.1037.0000						60.204,73
4 DESPESAS DE CAPITAL						60.204,73	
4 INVESTIMENTOS					60.204,73		
EQUIPAMENTOS E MATERIAL PERMANENTE			4.4.90.52.00	60.204,73			
CONSTRUÇÃO DE ESCOLA FUNDAMENTAL EM TEMPO INTEGRAL	12.361.0016.1121.0000						117.633,48
4 DESPESAS DE CAPITAL						117.633,48	
4 INVESTIMENTOS					117.633,48		
OBRAS E INSTALAÇÕES			4.4.90.51.00	117.633,48			
MANUTENÇÃO DO PROGRAMA DE EDUCAÇÃO BÁSICA DO CAMPO	12.361.0016.2135.0000						17.645,01
3 DESPESAS CORRENTES						17.645,01	
3 OUTRAS DESPESAS CORRENTES					17.645,01		
MATERIAL DE CONSUMO			3.3.90.30.00	5.881,67			
OUTROS SERVIÇOS DE TERCEIROS - PESSOA FÍSICA			3.3.90.36.00	5.881,67			
OUTROS SERVIÇOS DE TERCEIROS - PESSOA JURÍDICA			3.3.90.39.00	5.881,67			
MANUTENÇÃO DO PROGRAMA DE MONITORAMENTO E RESULTADOS DA EDUCAÇÃO BÁSICA	12.361.0016.2136.0000						17.645,01
3 DESPESAS CORRENTES						17.645,01	
3 OUTRAS DESPESAS CORRENTES					17.645,01		
MATERIAL DE CONSUMO			3.3.90.30.00	5.881,67			
OUTROS SERVIÇOS DE TERCEIROS - PESSOA FÍSICA			3.3.90.36.00	5.881,67			
OUTROS SERVIÇOS DE TERCEIROS - PESSOA JURÍDICA			3.3.90.39.00	5.881,67			
MANUTENÇÃO E DESENVOLVIMENTO DAS ATIVIDADES DO ENSINO FUNDAMENTAL	12.361.0017.2071.0000						2.747.478,68
3 DESPESAS CORRENTES						2.747.478,68	
1 PESSOAL E ENCARGOS SOCIAIS					2.747.478,68		
CONTRATAÇÃO POR TEMPO DETERMINADO			3.1.90.04.00	492.655,13			
VENCIMENTOS E VANTAGENS FIXAS - PESSOAL CIVIL			3.1.90.11.00	1.700.941,00			
OBRIGAÇÕES PATRONAIS			3.1.90.13.00	42.143,32			
OBRIGAÇÕES PATRONAIS - INTRA-ORÇAMENTÁRIO			3.1.91.13.00	337.148,51			



**PREFEITURA MUNICIPAL DE ALIANÇA**

RUA DOMINGOS BRAGA, S/N - CNPJ:10164028/0001-18

Orçamento Programa - Exercício de 2020

Página 27

**QUADRO AUXILIAR DE DETALHAMENTO DA DESPESA**

Lei: 009, Data:

PODER	20	PODER EXECUTIVO					
ORGÃO	15	EDUCACAO FUNDEB 40%					
UNIDADE	00	EDUCACAO FUNDEB 40%					

Aplicação Programada	Proj/Ativ	Finalidade	Categoria	Detalhada	Total Grupo	Total Categ	Total Fun
		F.R. - C.A.					
MANUTENCAO E DESENVOLVIMENTO DAS ATIVIDADES DO ENSINO FUNDAMENTAL	12.361.0017.2071.0000						2.759.520,68
3 DESPESAS CORRENTE						2.747.479,88	
3 OUTRAS DESPESAS CORRENTES					174.593,72		
DIÁRIAS - CIVIL			3 3 90 14 00	8.020,47			
MATERIAL DE CONSUMO			3 3 90 30 00	60.204,73			
OUTROS SERVIÇOS DE TERCEIROS - PESSOA FÍSICA			3 3 90 36 00	12.040,96			
OUTROS SERVIÇOS DE TERCEIROS - PESSOA JURÍDICA			3 3 90 39 00	96.327,58			
4 DESPESAS DE CAPITAL						12.040,96	
4 INVESTIMENTOS					12.040,96		
EQUIPAMENTOS E MATERIAL PERMANENTE			1 4 90 52 00	12.040,96			
MANUTENCAO DO TRANSPORTE ESCOLAR	12.361.0017.2072.0000						49.163,81
3 DESPESAS CORRENTE						49.163,81	
3 OUTRAS DESPESAS CORRENTES					18.163,81		
MATERIAL DE CONSUMO			3 3 90 30 00	12.040,96			
OUTROS SERVIÇOS DE TERCEIROS - PESSOA JURÍDICA			3 3 90 39 00	36.122,85			
MANUTENCAO DE UNIDADES ESCOLARES	12.361.0017.2073.0000						60.204,73
3 DESPESAS CORRENTE						60.204,73	
3 OUTRAS DESPESAS CORRENTES					60.204,73		
MATERIAL DE CONSUMO			3 3 90 30 00	12.040,96			
OUTROS SERVIÇOS DE TERCEIROS - PESSOA FÍSICA			3 3 90 36 00	24.081,89			
OUTROS SERVIÇOS DE TERCEIROS - PESSOA JURÍDICA			3 3 90 39 00	24.081,89			
<b>TOTAL</b>							<b>3.321.838,54</b>



**PREFEITURA MUNICIPAL DE ALIANÇA**  
 RUA DOMINGOS BRAGA, S/N - CNPJ.10164028/0001-18

Orçamento Programa - Exercício de 2020

**QUADRO AUXILIAR DE DETALHAMENTO DA DESPESA**

PODER	20	PODER EXECUTIVO					
ORGÃO	16	EDUCAÇÃO RECURSOS FNDE					
UNIDADE:	00	EDUCAÇÃO RECURSOS FNDE					
Aplicação Programada	Proj/Ativ	Finalidade	Categoria	Detalhada	Total Grupo	Total Categ.	Total Fun
F.R. - CA							
MANUTENCAO PROGRAMA ALIMENTACAO ESCOLAR (INFANTIL)	12.308.0003.2074.0000						81.782,11
3 DESPESAS CORREN						81.782,11	
3 OUTRAS DESPESAS CORRENTES							
MATERIAL DE CONSUMO			3.3.90.30.00	61.782,11			
MANUTENCAO PROGRAMA ALIMENTACAO ESCOLAR (EJA)	12.308.0018.2075.0000						94.237,25
3 DESPESAS CORREN						94.237,25	
3 OUTRAS DESPESAS CORRENTES							
MATERIAL DE CONSUMO			3.3.90.30.00	94.237,25			
MANUTENCAO PROGRAMA ALIMENTACAO ESCOLAR (FUNDAMENTAL)	12.308.0017.2076.0000						447.099,60
3 DESPESAS CORREN						447.099,60	
3 OUTRAS DESPESAS CORRENTES							
MATERIAL DE CONSUMO			3.3.90.30.00	447.099,60			
CONSTRUCAO DE ESCOLAS DO ENSINO FUNDAMENTAL	12.361.0017.1038.0000						294.483,15
4 DESPESAS DE CAPIT						294.483,15	
4 INVESTIMENTOS							
OBRAS E INSTALACOES			4.4.90.51.00	294.483,15			
AMPLIACAO DO ESPACO FISICO DAS ESCOLAS DO ENSINO FUNDAMENTAL	12.361.0017.1039.0000						443.983,39
4 DESPESAS DE CAPIT						443.983,39	
4 INVESTIMENTOS							
OBRAS E INSTALACOES			4.4.90.51.00	443.983,39			
AQUISICAO DE EQUIPAMENTOS PARA AS ESCOLAS	12.361.0017.1040.0000						120.409,46
4 DESPESAS DE CAPIT						120.409,46	
4 INVESTIMENTOS							
EQUIPAMENTOS E MATERIAL PERMANENTE			4.4.90.52.00	120.409,46			
CONSTRUCAO DE QUADRAS ESPORTIVAS NAS ESCOLAS	12.361.0017.1041.0000						120.409,46
4 DESPESAS DE CAPIT						120.409,46	
4 INVESTIMENTOS							
OBRAS E INSTALACOES			4.4.90.51.00	120.409,46			
MANUTENCAO DO PROGRAMA DINHEIRO DIRETO NA ESCOLA - PDDE	12.361.0017.2077.0000						20.815,10
3 DESPESAS CORREN						19.611,09	
3 OUTRAS DESPESAS CORRENTES							
MATERIAL DE CONSUMO			3.3.90.30.00	14.794,71			
OUTROS SERVIÇOS DE TERCEIROS - PESSOA FISICA			3.3.90.36.00	2.408,19			
OUTROS SERVIÇOS DE TERCEIROS - PESSOA JURÍDICA			3.3.90.39.00	2.408,19			
4 DESPESAS DE CAPIT						1.204,10	
4 INVESTIMENTOS							
EQUIPAMENTOS E MATERIAL PERMANENTE			4.4.90.52.00	1.204,10			
MANUTENCAO DO PROGRAMA DE TRANSPORTE ESCOLAR	12.361.0017.2078.0000						485.972,60



## PREFEITURA MUNICIPAL DE ALIANÇA



RUA DOMINGOS BRAGA, S/N - CNPJ:10164028/0001-18

Orçamento Programa - Exercício de 2020

Página 29

### QUADRO AUXILIAR DE DETALHAMENTO DA DESPESA

Lei: 009, Data:

PODER	20	PODER EXECUTIVO					
ORGÃO	16	EDUCAÇÃO RECURSOS FNDE					
UNIDADE	00	EDUCAÇÃO RECURSOS FNDE					
Aplicação Programada	Proj/Ativ	Finalidade	Categoria	Detalhada	Total Grupo	Total Categ.	Total Func.
F.R. - C.A.							
MANUTENÇÃO DO PROGRAMA DE TRANSPORTE ESCOLAR	12.361.0017.2078.0000						485.972,60
3 DESPESAS CORRENTES						485.972,60	
3 OUTRAS DESPESAS CORRENTES					485.972,60		
MATERIAL DE CONSUMO			3.3.90.30.00	13.847,08			
PASSAGENS E DESPESAS COM LOCOMOÇÃO			3.3.90.33.00	4.847,22			
OUTROS SERVIÇOS DE TERCEIROS - PESSOA FÍSICA			3.3.20.36.00	12.040,96			
OUTROS SERVIÇOS DE TERCEIROS - PESSOA JURÍDICA			3.3.90.39.00	455.237,34			
MANUTENÇÃO DO PROGRAMA MAIS EDUCAÇÃO	12.361.0017.2079.0000						151.985,63
3 DESPESAS CORRENTES						151.985,63	
3 OUTRAS DESPESAS CORRENTES					151.985,63		
MATERIAL DE CONSUMO			3.3.90.36.00	151.985,63			
MANUTENÇÃO DO ENSINO FUNDAMENTAL	12.361.0017.2060.0000						98.071,11
3 DESPESAS CORRENTES						94.286,63	
3 OUTRAS DESPESAS CORRENTES					84.286,63		
MATERIAL DE CONSUMO			3.3.00.30.00	48.163,79			
OUTROS SERVIÇOS DE TERCEIROS - PESSOA FÍSICA			3.3.90.36.00	4.020,47			
OUTROS SERVIÇOS DE TERCEIROS - PESSOA JURÍDICA			3.3.90.39.00	30.102,37			
4 DESPESAS DE CAPITAL						13.784,48	
4 INVESTIMENTOS					13.784,48		
EQUIPAMENTOS E MATERIAL PERMANENTE			4.4.90.52.00	13.784,48			
AQUISIÇÃO DE MATERIAL DIDÁTICO, PARADIDÁTICO E PEDAGÓGICOS	12.365.0016.2134.0000						58.616,74
5 DESPESAS CORRENTES						58.616,74	
3 OUTRAS DESPESAS CORRENTES					58.616,74		
Materia. Dem ou Serviço para Distribuição Gratuita			3.3.90.32.00	58.616,74			
<b>TOTAL</b>							<b>2.416.065,49</b>





**PREFEITURA MUNICIPAL DE ALIANÇA**  
 RUA DOMINGOS BRAGA, S/N - CNPJ:101640288/001-18

Orçamento Programa - Exercício de 2020

Página 2

**QUADRO AUXILIAR DE DETALHAMENTO DA DESPESA**

Lei: 003, Data: 12/05/2015

PODFR 30 FUNDOS ESPECIAIS  
 ORGÃO 01 FUNDO MUNICIPAL DE ASSISTENCIA SOCIAL  
 UNIDADE 00 FUNDO MUNICIPAL DE ASSISTENCIA SOCIAL

Aplicação Programada	Proj/Ativ	Finalidade	Categoria	Detalhada	Total/Grupo	Total Categ	Total
			F.R. - C.A.				
MANUTENCAO E DESENVOLVIMENTO DAS ATIVIDADES SECRETARIA DESENVOLVIMENTO SOCIAL	08 122 0001.2039.0000						406 812,65
3	DESPESAS CORRENTE					394 620,67	
1	PESSOAL E ENCARGOS SOCIAIS				381 384,83		
	CONTRATAÇÃO POR TEMPO DETERMINADO		3 1 90 04 00	66 020,47			
	VENCIMENTOS E VANTAGENS FIXAS - PESSOAL CIVIL		3 1 90 11 00	243 650,23			
	OBRIGAÇÕES PATRONAIS		3 1 90 13 00	51 063,69			
	OBRIGAÇÕES PATRONAIS - INTRA-ORÇAMENTARIO		3 1 91 13 00	20 421,44			
3	OUTRAS DESPESAS CORRENTES				13 245,04		
	DIÁRIAS - CIVIL		3 3 90 14 00	1 204,10			
	MATERIAL DE CONSUMO		3 3 90 30 00	3 612,26			
	OUTROS SERVIÇOS DE TERCEIROS - PESSOA FÍSICA		3 3 90 36 00	2 408,19			
	OUTROS SERVIÇOS DE TERCEIROS - PESSOA JURÍDICA		3 3 90 39 00	6 020,47			
4	DESPESAS DE CAPITAL					12 040,96	
4	INVESTIMENTOS				12 040,96		
	EQUIPAMENTOS E MATERIAL PERMANENTE		4 4 90 52 00	12 040,96			
MANUTENCAO DO FUNDO DE ASSISTENCIA SOCIAL	08 122 0002.2001.0000						178 716,55
3	DESPESAS CORRENTE					166 676,69	
1	PESSOAL E ENCARGOS SOCIAIS				108 472,11		
	CONTRATAÇÃO POR TEMPO DETERMINADO		3 1 90 04 00	55 326,21			
	VENCIMENTOS E VANTAGENS FIXAS - PESSOAL CIVIL		3 1 90 11 00	19 470,24			
	OBRIGAÇÕES PATRONAIS		3 1 90 13 00	21 673,70			
	OBRIGAÇÕES PATRONAIS - INTRA-ORÇAMENTARIO		3 1 91 13 00	10 000,00			
3	OUTRAS DESPESAS CORRENTES				60 204,74		
	DIÁRIAS - CIVIL		3 3 90 14 00	6 020,47			
	MATERIAL DE CONSUMO		3 3 90 30 00	30 102,37			
	OUTROS SERVIÇOS DE TERCEIROS - PESSOA FÍSICA		3 3 90 36 00	6 020,47			
	OUTROS SERVIÇOS DE TERCEIROS - PESSOA JURÍDICA		3 3 90 39 00	18 061,43			
4	DESPESAS DE CAPITAL					12 040,96	
4	INVESTIMENTOS				12 040,96		
	EQUIPAMENTOS E MATERIAL PERMANENTE		4 4 90 52 00	12 040,96			
MANUTENCAO DE CURSOS PROFISSIONALIZANTES	08 122 0002.2140.0000						34 692,28
3	DESPESAS CORRENTE					34 692,28	
3	OUTRAS DESPESAS CORRENTES				34 692,28		
	MATERIAL DE CONSUMO		3 3 90 30 00	11 630,76			
	OUTROS SERVIÇOS DE TERCEIROS - PESSOA FÍSICA		3 3 90 36 00	11 630,76			
	OUTROS SERVIÇOS DE TERCEIROS - PESSOA JURÍDICA		3 3 90 39 00	11 630,76			
RECUPERACAO DE CASAS POPULARES	08 122 0002.2141.0000						21 415,31
3	DESPESAS CORRENTE					21 415,31	
3	OUTRAS DESPESAS CORRENTES				21 415,31		
	MATERIAL, Bem ou Serviço para Distribuição Gratuita		3 3 90 32 00	58 153,79			
	OUTROS SERVIÇOS DE TERCEIROS - PESSOA FÍSICA		3 3 90 36 00	11 630,75			
	OUTROS SERVIÇOS DE TERCEIROS - PESSOA JURÍDICA		3 3 90 39 00	11 630,78			
MANUTENCAO E IMPLEMENTACAO DAS ACOES DE PROTECAO SOCIAL BASICA	08 241 0018.2042.0000						59 001,90
3	DESPESAS CORRENTE					49 001,90	
1	PESSOAL E ENCARGOS SOCIAIS				20 000,00		
	OBRIGAÇÕES PATRONAIS		3 1 90 13 00	10 000,00			
	OBRIGAÇÕES PATRONAIS - INTRA-ORÇAMENTARIO		3 1 91 13 00	10 000,00			



## PREFEITURA MUNICIPAL DE ALIANÇA

RUA DOMINGOS BRAGA, S/N - CNPJ.10164026/0001-18

Orçamento Programa - Exercício de 2020

Página 31

### QUADRO AUXILIAR DE DETALHAMENTO DA DESPESA

Lei: 000, Data:

PODER	30	FUNDOS ESPECIAIS						
ORGÃO	01	FUNDO MUNICIPAL DE ASSISTENCIA SOCIAL						
UNIDADE	00	FUNDO MUNICIPAL DE ASSISTENCIA SOCIAL						
Aplicacao Programaja	Proj/Ativ	Finalidade	Categoria	Detalhada	TotalGrupo	Total Csteg.	Total Func.	
<b>FR - CA</b>								
MANUTENCAO E IMPLEMENTACAO DAS ACOES DE PROTECAO SOCIAL BASICA	08.241.0016.2082.0000						59.081,90	
3 DESPESAS CORREN						49.081,90		
3 OUTRAS DESPESAS CORRENTES					29.081,90			
DIARIAS NO PAIS			3.3.90.14.14	5.000,00				
MATERIAL DE CONSUMO			3.3.90.30.00	12.040,98				
OUTROS SERVICOS DE TERCEIROS - PESSOA FISICA			3.3.90.36.00	6.020,47				
OUTROS SERVICOS DE TERCEIROS - PESSOA JURIDICA			3.3.90.39.00	6.020,47				
4 DESPESAS DE CAPIT						10.000,00	10.000,00	
4 INVESTIMENTOS					10.000,00			
EQUIPAMENTOS E MATERIAL PERMANENTE			4.4.90.52.00	10.000,00				
MANUTENCAO DAS ATVIIDADES DO BPC NAS ESCOLAS	08.241.0016.2083.0000						18.061,41	
3 DESPESAS CORREN						18.061,41		
3 OUTRAS DESPESAS CORRENTES					18.061,41			
MATERIAL DE CONSUMO			3.3.90.30.00	8.020,47				
Material, Sem ou Serviço para Distribuição Gratuita			3.3.90.32.00	2.408,19				
PASSAGENS E DESPESAS COM LOCOMOCAO			3.3.90.33.00	3.612,28				
OUTROS SERVICOS DE TERCEIROS - PESSOA FISICA			3.3.90.36.00	2.408,19				
OUTROS SERVICOS DE TERCEIROS - PESSOA JURIDICA			3.3.90.39.00	3.612,28				
MANUTENCAO DO PETI - AEPETI	08.243.0019.2085.0000						57.763,58	
3 DESPESAS CORREN						47.763,58		
1 PESSOAL E ENCARGOS SOCIAIS					28.881,78			
CONTRATAÇÃO POR TEMPO DETERMINADO			3.1.90.04.00	11.857,22				
OBRIGACOES PATRONAIS			3.1.90.13.00	7.224,56				
OBRIGACOES PATRONAIS - INTRA-ORCAMENTARIO			3.1.91.13.00	10.000,00				
3 OUTRAS DESPESAS CORRENTES					18.881,80			
MATERIAL DE CONSUMO			3.3.90.30.00	12.861,33				
OUTROS SERVICOS DE TERCEIROS - PESSOA FISICA			3.3.90.36.00	2.408,19				
OUTROS SERVICOS DE TERCEIROS - PESSOA JURIDICA			3.3.90.39.00	3.612,28				
4 DESPESAS DE CAPIT						10.000,00	10.000,00	
4 INVESTIMENTOS					10.000,00			
EQUIPAMENTOS E MATERIAL PERMANENTE			4.4.90.52.00	10.000,00				
MANUTENCAO DO CREAS	08.243.0019.2089.0000						148.470,90	
3 DESPESAS CORREN						138.470,90		
1 PESSOAL E ENCARGOS SOCIAIS					74.918,77			
CONTRATAÇÃO POR TEMPO DETERMINADO			3.1.00.04.00	61.406,82				
OBRIGACOES PATRONAIS			3.1.90.13.00	13.509,95				
3 OUTRAS DESPESAS CORRENTES					63.552,13			
DIARIAS - CIVIL			3.3.90.14.00	6.020,47				
MATERIAL DE CONSUMO			3.3.90.30.00	24.081,89				
OUTROS SERVICOS DE TERCEIROS - PESSOA FISICA			3.3.90.36.00	12.040,06				
OUTROS SERVICOS DE TERCEIROS - PESSOA JURIDICA			3.3.90.39.00	21.408,81				
4 DESPESAS DE CAPIT						10.000,00	10.000,00	
4 INVESTIMENTOS					10.000,00			
EQUIPAMENTOS E MATERIAL PERMANENTE			4.4.90.52.00	10.000,00				
MAN DOS SERV DE CONV E FORT DE VINCULOS	08.243.0019.2120.0000						389.049,55	
3 DESPESAS CORREN						379.049,55		
1 PESSOAL E ENCARGOS SOCIAIS					139.856,78			
CONTRATAÇÃO POR TEMPO DETERMINADO			3.1.90.04.00	109.958,78				
OBRIGACOES PATRONAIS			3.1.90.13.00	30.000,00				



## PREFEITURA MUNICIPAL DE ALIANÇA

RUA DOMINGOS BRAGA, S/N - CNPJ: 10184028/0001-18

Orçamento Programa - Exercício de 2020

Página 32

### QUADRO AUXILIAR DE DETALHAMENTO DA DESPESA

Lei: 009, Cata:

PODER	30	FUNDOS ESPECIAIS						
ÓRGÃO	01	FUNDO MUNICIPAL DE ASSISTENCIA SOCIAL						
UNIDADE	00	FUNDO MUNICIPAL DE ASSISTENCIA SOCIAL						
Aplicação Programada	Proj/Ativ	Finalidade	Categoria	Detalhada	Total Grupo	Total Categ	Total Funç	
		F.R. - C.A.						
MAN DOS SERV.DE CONV E FORT DE VINCIJLOS	08.243.0010.2130.0000						389.019,55	
3 DESPESAS CORREN						379.049,55		
3 OUTRAS DESPESAS CORRENTES					236.092,79			
MATERIAL DE CONSUMO			3.3.90.30.00	174.945,94				
Material, Bem ou Serviço para Distribuição Gratuita			3.3.90.32.00	17.404,59				
OUTROS SERVIÇOS DE TERCEIROS - PESSOA FÍSICA			3.3.90.36.00	23.326,13				
OUTROS SERVIÇOS DE TERCEIROS - PESSOA JURÍDICA			3.3.90.39.00	23.326,13				
4 DESPESAS DE CAPIT						10.000,00		
4 INVESTIMENTOS					10.000,00			
EQUIPAMENTOS E MATERIAL PERMANENTE			4.4.90.52.00	10.000,00				
MANUTENCAO PROGRAMA DE BENEFICIOS EVENTUAIS	08.244.0018.2088.0000						250.618,91	
3 DESPESAS CORREN						250.618,91		
3 OUTRAS DESPESAS CORRENTES					250.618,91			
Material, Bem ou Serviço para Distribuição Gratuita			3.3.00.32.00	226.670,60				
OUTROS SERVIÇOS DE TERCEIROS - PESSOA FÍSICA			3.3.90.36.00	14.146,11				
OUTROS SERVIÇOS DE TERCEIROS - PESSOA JURÍDICA			3.3.90.39.00	10.000,00				
CONSTRUCAO DE CENTROS DE REFERENCIA DA ASSISTENCIA SOCIAL	08.244.0019.1042.0000						248.982,71	
4 DESPESAS DE CAPIT						248.982,71		
4 INVESTIMENTOS					248.982,71			
OBRAS E INSTALACÕES			4.4.90.51.00	48.153,79				
OBRAS E INSTALACÕES			4.4.90.51.00	200.818,92				
AQUISICAO DE EQUIPAMENTOS E VEICULO PARA FUNDO DE ASSISTENCIA SOCIAL	08.244.0019.1043.0000						60.204,72	
4 DESPESAS DE CAPIT						60.204,72		
4 INVESTIMENTOS					60.204,72			
EQUIPAMENTOS E MATERIAL PERMANENTE			4.4.90.52.00	6.020,47				
EQUIPAMENTOS E MATERIAL PERMANENTE			4.4.90.52.00	54.184,25				
MANUTENCAO DO CRAS	08.244.0019.2088.0000						275.108,55	
3 DESPESAS CORREN						143.856,23		
1 PESSOAL E ENCARGOS SOCIAIS						143.856,23		
CONTRATAÇÃO POR TEMPO DETERMINADO			3.1.90.04.00	108.940,49				
OBRIGAÇÕES PATRONAIS			3.1.90.13.00	34.918,74				
3 OUTRAS DESPESAS CORRENTES					131.248,32			
DIÁRIAS - CIVIL			3.3.00.14.00	8.020,47				
MATERIAL DE CONSUMO			3.3.00.30.00	24.081,89				
PASSAGENS E DESPESAS COM LOCOMOÇÃO			3.3.00.33.00	20.102,37				
OUTROS SERVIÇOS DE TERCEIROS - PESSOA FÍSICA			3.3.90.36.00	8.020,47				
OUTROS SERVIÇOS DE TERCEIROS - PESSOA JURÍDICA			3.3.90.39.00	85.021,12				
4 DESPESAS DE CAPIT						10.000,00		
4 INVESTIMENTOS					10.000,00			
EQUIPAMENTOS E MATERIAL PERMANENTE			4.4.90.52.00	10.000,00				
MANUTENCAO DO PROGRAMA BOLSA FAMILIA - IGD/PBF	08.244.0019.2090.0000						220.814,25	
3 DESPESAS CORREN						210.814,25		
1 PESSOAL E ENCARGOS SOCIAIS					70.000,00			
CONTRATAÇÃO POR TEMPO DETERMINADO			3.1.90.04.00	60.000,00				
OBRIGAÇÕES PATRONAIS			3.1.90.13.00	10.000,00				



**ALIANÇA** **PREFEITURA MUNICIPAL DE ALIANÇA**  
 RUA DOMINGOS BRAGA, S/N - CNPJ:10164028/0001-18

Orçamento Programa - Exercício de 2020

Página 33

**QUADRO AUXILIAR DE DETALHAMENTO DA DESPESA**

Lei: 069, Data:

PODER	30	FUNDOS ESPECIAIS					
ORGÃO	01	FUNDO MUNICIPAL DE ASSISTENCIA SOCIAL					
UNIDADE	00	FUNDO MUNICIPAL DE ASSISTENCIA SOCIAL					

Aplicação Programada	Proj/Ativ	Finalidade	Categoria	Detalhada	Total Grupo	Total Categ	Total Fun
		F.R. CA					
MANUTENCAO DO PROGRAMA BOLSA FAMILIA - IGD/PEF	08.244.0019.2090.0000						220.614,25
3	DESPESAS CORRENTES					210.614,25	
3	OUTRAS DESPESAS CORRENTES				140.614,25		
	DIÁRIAS - CIVIL		3.3.90.14.00	10.000,00			
	MATERIAL DE CONSUMO		3.3.90.30.00	26.122,85			
	PASSAGENS E DESPESAS COM LOCOMOÇÃO		3.3.90.33.00	26.122,85			
	OUTROS SERVIÇOS DE TERCEIROS - PESSOA FÍSICA		3.3.90.36.00	52.245,70			
	OUTROS SERVIÇOS DE TERCEIROS - PESSOA JURÍDICA		3.3.90.39.00	25.122,85			
4	DESPESAS DE CAPITAL				10.000,00	10.000,00	
4	INVESTIMENTOS				10.000,00		
	EQUIPAMENTOS E MATERIAL PERMANENTE		4.4.90.52.00	10.000,00			
PROGRAMA DE PRIMEIRA INFANCIA - CRIANÇA FELIZ	08.244.0019.2091.0000						178.143,33
3	DESPESAS CORRENTES					172.143,33	
1	PESSOAL E ENCARGOS SOCIAIS				125.030,00		
	CONTRATAÇÃO POR TEMPO DETERMINADO		3.1.90.04.00	90.000,00			
	VENCIMENTOS E VANTAGENS FIXAS - PESSOAL CIVIL		3.1.90.11.00	15.000,00			
	OBRIGAÇÕES PATRONAIS		3.1.90.13.00	10.000,00			
	OBRIGAÇÕES PATRONAIS - INTRA-ORÇAMENTÁRIO		3.1.91.13.00	10.000,00			
3	OUTRAS DESPESAS CORRENTES				47.143,33		
	DIÁRIAS - CIVIL		3.3.90.14.00	5.000,00			
	MATERIAL DE CONSUMO		3.3.90.30.00	18.061,43			
	PASSAGENS E DESPESAS COM LOCOMOÇÃO		3.3.90.33.00	6.020,47			
	OUTROS SERVIÇOS DE TERCEIROS - PESSOA FÍSICA		3.3.90.36.00	6.020,47			
	OUTROS SERVIÇOS DE TERCEIROS - PESSOA JURÍDICA		3.3.90.39.00	12.040,66			
4	DESPESAS DE CAPITAL				6.020,47	6.020,47	
4	INVESTIMENTOS				6.020,47		
	EQUIPAMENTOS E MATERIAL PERMANENTE		4.4.90.52.00	6.020,47			
MANUTENCAO DO PROGRAMA QUALIFICAÇÃO PROFISSIONAL ACESSUAS	08.244.0019.2092.0000						160.879,07
3	DESPESAS CORRENTES					150.879,07	
1	PESSOAL E ENCARGOS SOCIAIS				132.817,86		
	CONTRATAÇÃO POR TEMPO DETERMINADO		3.1.90.04.00	108.368,52			
	VENCIMENTOS E VANTAGENS FIXAS - PESSOAL CIVIL		3.1.90.11.00	8.020,47			
	OBRIGAÇÕES PATRONAIS		3.1.90.13.00	8.428,67			
	OBRIGAÇÕES PATRONAIS - INTRA-ORÇAMENTÁRIO		3.1.91.13.00	10.000,00			
3	OUTRAS DESPESAS CORRENTES				18.061,41		
	MATERIAL DE CONSUMO		3.3.90.30.00	6.020,47			
	OUTROS SERVIÇOS DE TERCEIROS - PESSOA FÍSICA		3.3.90.36.00	6.020,47			
	OUTROS SERVIÇOS DE TERCEIROS - PESSOA JURÍDICA		3.3.90.39.00	6.020,47			
4	DESPESAS DE CAPITAL				10.000,00	10.000,00	
4	INVESTIMENTOS				10.000,00		
	EQUIPAMENTOS E MATERIAL PERMANENTE		4.4.90.52.00	10.000,00			
MANUTENCAO DO PROGRAMA DE SEGURANCA ALIMENTAR E NUTRICIONAL	08.244.0019.2131.0000						117.879,58
3	DESPESAS CORRENTES					117.879,58	
1	PESSOAL E ENCARGOS SOCIAIS				31.641,44		
	CONTRATAÇÃO POR TEMPO DETERMINADO		3.1.90.04.00	31.641,44			
3	OUTRAS DESPESAS CORRENTES				86.238,14		
	MATERIAL DE CONSUMO		3.3.90.30.00	29.122,94			
	OUTROS SERVIÇOS DE TERCEIROS - PESSOA FÍSICA		3.3.90.36.00	26.476,84			
	OUTROS SERVIÇOS DE TERCEIROS - PESSOA JURÍDICA		3.3.90.39.00	26.638,36			



## PREFEITURA MUNICIPAL DE ALIANÇA

RUA DOMINGOS BRAGA, S/N CNPJ:10164028/0001-18

Orçamento Programa - Exercício de 2020

Página 34

### QUADRO AUXILIAR DE DETALHAMENTO DA DESPESA

Lei: 000, Data:

PODER	30	FUNDOS ESPECIAIS					
ORGÃO	01	FUNDO MUNICIPAL DE ASSISTENCIA SOCIAL					
UNIDADE	00	FUNDO MUNICIPAL DE ASSISTENCIA SOCIAL					

Aplicação Programa	Proj/Ativ	Finalidade	Categoria	Detalhada	Total Grupo	Total Categ	Total Func.
F.R. - C.A							
MANUTENCAO SERVICOS DE PROTECAO ESPECIAL - MEDIA E ALTA COMPLEXIDADE	08.244.0019.2145.0000						324.421,35
3	DESPESAS CORREN					295.000,00	
1	PESSOAL E ENCARGOS SOCIAIS				170.000,00		
	CONTRATAÇÃO POR TEMPO DETERMINADO		3.1.90.04.00	30.000,00			
	VENCIMENTOS E VANTAGENS FIXAS - PESSOAL CIVIL		3.1.90.11.00	100.000,00			
	OBRIGACÕES PATRONAIS		3.1.90.13.00	20.000,00			
	OBRIGACÕES PATRONAIS - INTRA-ORÇAMENTÁRIO		3.1.91.13.00	20.000,00			
3	OUTRAS DESPESAS CORRENTES				125.000,00		
	DIÁRIAS - CIVIL		3.3.90.14.00	10.000,00			
	MATERIAL DE CONSUMO		3.3.90.30.00	40.000,00			
	OUTROS SERVIÇOS DE TERCEIROS - PESSOA FÍSICA		3.3.90.36.00	25.000,00			
	OUTROS SERVIÇOS DE TERCEIROS - PESSOA JURÍDICA		3.3.90.39.00	50.000,00			
4	DESPESAS DE CAPIT					29.424,35	
4	INVESTIMENTOS					29.424,35	
	EQUIPAMENTOS E MATERIAL PERMANENTE		4.4.90.52.00	29.424,35			
APRIMORAMENTO DA GESTAO DO SUASIGÓSIAS	08.244.0022.2144.0000						303.882,73
3	DESPESAS CORREN					291.941,77	
3	OUTRAS DESPESAS CORRENTES				291.941,77		
	DIÁRIAS - CIVIL		3.3.90.14.00	15.000,00			
	MATERIAL DE CONSUMO		3.3.90.30.00	60.204,73			
	PASSAGENS E DESPESAS COM LOCOMOÇÃO		3.3.90.33.00	36.122,85			
	OUTROS SERVIÇOS DE TERCEIROS - PESSOA FÍSICA		3.3.90.36.00	12.040,96			
	OUTROS SERVIÇOS DE TERCEIROS - PESSOA JURÍDICA		3.3.90.39.00	168.573,23			
4	DESPESAS DE CAPIT					12.040,96	
4	INVESTIMENTOS					12.040,96	
	EQUIPAMENTOS E MATERIAL PERMANENTE		4.4.90.52.00	12.040,96			
REALIZACAO DE CONFERENCIAS MUNICIPAIS	08.244.0024.2142.0000						28.000,00
3	DESPESAS CORREN					28.000,00	
3	OUTRAS DESPESAS CORRENTES				28.000,00		
	MATERIAL DE CONSUMO		3.3.00.30.00	10.000,00			
	OUTROS SERVIÇOS DE TERCEIROS - PESSOA FÍSICA		3.3.00.36.00	8.000,00			
	OUTROS SERVIÇOS DE TERCEIROS - PESSOA JURÍDICA		3.3.90.39.00	10.000,00			
APOIO AS ASSOCIACOES E COOPERATIVAS DE TRABALHO	11.334.0018.2080.0000						30.102,37
3	DESPESAS CORREN					30.102,37	
3	OUTRAS DESPESAS CORRENTES				30.102,37		
	Contribuições		3.3.00.41.00	30.102,37			
MANUTENCAO DAS ATIVIDADES DOS CONSELHOS	14.422.0018.2040.0000						46.122,83
3	DESPESAS CORREN					36.122,83	
3	OUTRAS DESPESAS CORRENTES				36.122,83		
	MATERIAL DE CONSUMO		3.3.00.30.00	24.081,89			
	OUTROS SERVIÇOS DE TERCEIROS - PESSOA FÍSICA		3.3.90.36.00	8.020,47			
	OUTROS SERVIÇOS DE TERCEIROS - PESSOA JURÍDICA		3.3.90.39.00	8.020,47			
4	DESPESAS DE CAPIT					10.000,00	
4	INVESTIMENTOS					10.000,00	
	EQUIPAMENTOS E MATERIAL PERMANENTE		4.4.90.52.00	10.000,00			



**PREFEITURA MUNICIPAL DE ALIANÇA**  
 RUA DOMINGOS BRAGA, S/N - CNPJ: 10184028/0001-18

Orçamento Programa - Exercício de 2020

**QUADRO AUXILIAR DE DETALHAMENTO DA DESPESA**

Lei: 009, Data:

PODER	30	FLANOS ESPECIAIS
ORGÃO	01	FUNDO MUNICIPAL DE ASSISTENCIA SOCIAL
UNIDADE	00	FUNDO MUNICIPAL DE ASSISTENCIA SOCIAL

Aplicação Programada	Proj/Ativ	Finalidade	Categoria	Detalhada	Total Grupo	Total Categ.	Total Fun
		FR - CA					
<b>TOTAL</b>						<b>3.629.404,48</b>	



**ALIANÇA**

**PREFEITURA MUNICIPAL DE ALIANÇA**  
 RUA DOMINGOS BRAGA, S/N - CNPJ: 10154028/0001-18

Orçamento Programa - Exercício de 2020

Página 2

**QUADRO AUXILIAR DE DETALHAMENTO DA DESPESA**

Lei: 009, Da

PODER	30	FUNDOS ESPECIAIS					
ORGÃO	02	FUNDO DA CRIANÇA E DO ADOLESCENTE					
UNIDADE	00	FUNDO DA CRIANÇA E DO ADOLESCENTE					

Aplicação Programada	Proj/Ativ	Funlidade	Categoria	Detalhada	TotalGrupo	Total Categ	Total
MANUTENÇÃO DAS ATIVIDADES DO FUNDO CRIANÇA E DO ADOLESCENTE		08 243 0019 2099 0000					72.251,90
3 DESPESAS CORRENTES						68.225,23	
1 PESSOAL E ENCARGOS SOCIAIS					36.122,88		
CONTRATAÇÃO POR TEMPO DETERMINADO			3 1 90 04 00	16.061,43			
VENCIMENTOS E VANTAGENS FIXAS - PESSOAL CIVIL			3 1 90 11 00	12.040,68			
OBRIGAÇÕES PATRONAIS			3 1 90 13 00	6.020,47			
3 OUTRAS DESPESAS CORRENTES					30.102,37		
DIÁRIAS - CIVIL			3 3 90 14 00	6.020,47			
MATERIAL DE CONSUMO			3 3 90 30 00	12.040,96			
OUTROS SERVIÇOS DE TERCEIROS - PESSOA FÍSICA			3 3 90 36 00	6.020,47			
OUTROS SERVIÇOS DE TERCEIROS - PESSOA JURÍDICA			3 3 90 39 00	6.020,47			
4 DESPESAS DE CAPITAL						6.020,47	
4 INVESTIMENTOS					6.020,47		
EQUIPAMENTOS E MATERIAL PERMANENTE			4 4 90 52 00	6.020,47			
MANUTENÇÃO IMPLEMENTAÇÃO AÇÕES PROJ SOCIAIS BÁSICA A CRIANÇA E ADOLESCENTE		08 243 0019 2098 0000					30.102,35
3 DESPESAS CORRENTES						30.102,35	
3 OUTRAS DESPESAS CORRENTES					30.102,35		
MATERIAL DE CONSUMO			3 3 90 30 00	6.020,47			
Material, Bem ou Serviço para Distribuição Gratuita			3 3 90 32 00	6.020,47			
PASSAGENS E DESPESAS COM LOCOMOÇÃO			3 3 90 33 00	6.020,47			
OUTROS SERVIÇOS DE TERCEIROS - PESSOA FÍSICA			3 3 90 36 00	6.020,47			
OUTROS SERVIÇOS DE TERCEIROS - PESSOA JURÍDICA			3 3 90 39 00	6.020,47			
MOBILIZAÇÃO E REALIZAÇÃO DE EVENTOS		08 243 0019 2099 0000					24.061,90
3 DESPESAS CORRENTES						24.061,90	
3 OUTRAS DESPESAS CORRENTES					24.061,90		
MATERIAL DE CONSUMO			3 3 90 30 00	6.020,47			
OUTROS SERVIÇOS DE TERCEIROS - PESSOA FÍSICA			3 3 90 36 00	6.020,47			
OUTROS SERVIÇOS DE TERCEIROS - PESSOA JURÍDICA			3 3 90 39 00	12.040,96			
MANUTENÇÃO CASA APOIO CRIANÇA E ADOLESCENTE SIT RISCO VULNERABILIDADE SOCIAL		08 243 0019 2100 0000					36.539,26
3 DESPESAS CORRENTES						24.498,30	
3 OUTRAS DESPESAS CORRENTES					24.498,30		
MATERIAL DE CONSUMO			3 3 90 30 00	12.457,36			
OUTROS SERVIÇOS DE TERCEIROS - PESSOA FÍSICA			3 3 90 36 00	6.020,47			
OUTROS SERVIÇOS DE TERCEIROS - PESSOA JURÍDICA			3 3 90 39 00	6.020,47			
4 DESPESAS DE CAPITAL						12.040,96	
4 INVESTIMENTOS					12.040,96		
EQUIPAMENTOS E MATERIAL PERMANENTE			4 4 90 52 00	12.040,96			
<b>TOTAL</b>							<b>161.969,21</b>



**PREFEITURA MUNICIPAL DE ALIANÇA**  
 RUA DOMINGOS BRAGA, S/N - CNPJ:10164028/0001-18

Orçamento Programa Exercício de 2020

Página 37

**QUADRO AUXILIAR DE DETALHAMENTO DA DESPESA**

Lei: 009, Data:

PODER	30	FUNDOS ESPECIAIS						
ORGÃO	03	ALIANCAPREI						
UNIDADE	00	ALIANCAPREI						
Aplicação Programada	Proj/Ativ	Finalidade	Categoria	Dotada	Total Grupo	Total Categ	Total Fun	
		F.R. - C.A.						
MANUTENÇÃO DA ADMINISTRAÇÃO DO FUNDO DE PREVIDÊNCIA	09.271.0007.2101.0000						856.418,53	
3	DESPESAS CORRENTES					862.364,65		
1	PESSOAL E ENCARGOS SOCIAIS				185.081,43			
	VENCIMENTOS E VANTAGENS FIXAS - PESSOAL CIVIL		3.1.90.11.00	167.000,00				
	OBRIGACÕES PATRONAIS		3.1.90.13.00	12.040,08				
	OBRIGACÕES PATRONAIS - INTRA-ORÇAMENTÁRIO		3.1.91.13.00	6.020,47				
3	OUTRAS DESPESAS CORRENTES				677.303,22			
	DIÁRIAS - CIVIL		3.3.00.14.00	6.020,47				
	MATERIAL DE CONSUMO		3.3.90.30.00	18.761,43				
	PASSAGENS E DESPESAS COM LOCOMOÇÃO		3.3.90.33.00	6.020,47				
	SERVIÇOS DE CONSULTORIA		3.3.90.35.00	120.439,46				
	OUTROS SERVIÇOS DE TERCEIROS - PESSOA FÍSICA		3.3.90.36.00	105.358,27				
	OUTROS SERVIÇOS DE TERCEIROS - PESSOA JURÍDICA		3.3.90.39.00	421.433,12				
4	DESPESAS DE CAPÍT				24.081,89	24.081,89		
4	INVESTIMENTOS				24.081,89			
	EQUIPAMENTOS E MATERIAL PERMANENTE		4.4.90.52.00	24.081,89				
PAGAMENTO DE INATIVOS, PENSIONISTAS E OUTROS BENEFÍCIOS	09.271.0007.2102.0000						13.716.066,28	
3	DESPESAS CORRENTES					13.716.066,28		
1	PESSOAL E ENCARGOS SOCIAIS				13.708.045,32			
	Aposentadorias, Reserva Remunerada e Reformas		3.1.90.01.0011	551.045,32				
	Pensões do RPPS e do Militar		3.1.90.03.00	2.015.000,00				
	Outros Benefícios Previdenciários de servidores ou do militar		3.1.90.06.00	140.000,00				
3	OUTRAS DESPESAS CORRENTES				12.040,96			
	Outros Benefícios Assistenciais do servidor e do militar		3.3.90.06.00	12.040,96				
<b>TOTAL</b>							<b>14.604.532,62</b>	





**QUADRO AUXILIAR DE DETALHAMENTO DA DESPESA**

PODER	30	FUNDOS ESPECIAIS
ORGÃO	05	FUNDO MUNICIPAL DE SAÚDE
UNIDADE	00	FUNDO MUNICIPAL DE SAÚDE

Aplicação Programada	Proj/Ativ	Finalidade	Categoria	Detalhada	Total Grupo	Total Categ	Total Func
		F.R. - CA					
MANUTENÇÃO DAS ATIVIDADES DA SECRETARIA DE SAÚDE	10.122.0012.2037.0000						1.997.251,32
3	DESPESAS CORRENTES					1.985.210,36	
1	PESSOAL E ENCARGOS SOCIAIS				1.712.040,96		
	CONTRATAÇÃO POR TEMPO DETERMINADO		3 1 90 04.00	300.000,00			
	VENCIMENTOS E VANTAGENS FIXAS - PESSOAL CIVIL		3 1 90 11.00	1.200.000,00			
	OBRIGAÇÕES PATRONAIS		3 1 90 13.00	12.040,96			
	OBRIGAÇÕES PATRONAIS - INTRA-ORÇAMENTÁRIO		3 1 91 13.00	200.000,00			
3	OUTRAS DESPESAS CORRENTES				273.163,40		
	APLICAÇÕES DIRETAS		3 3 90 00.00	6.020,47			
	DIÁRIAS - CIVIL		3 3 90 14.00	6.020,47			
	MATERIAL DE CONSUMO		3 3 90 30.00	212.454,70			
	PASSAGENS E DESPESAS COM LOCOMOÇÃO		3 3 90 33.00	15.000,00			
	SERVIÇOS DE CONSULTORIA		3 3 90 35.00	9.632,74			
	OUTROS SERVIÇOS DE TERCEIROS - PESSOA FÍSICA		3 3 90 36.00	12.000,00			
	OUTROS SERVIÇOS DE TERCEIROS - PESSOA JURÍDICA		3 3 90 39.00	12.040,96			
4	DESPESAS DE CAPITAL					12.040,00	
4	INVESTIMENTOS				12.040,96		
	EQUIPAMENTOS E MATERIAL PERMANENTE		4 4 90 52.00	12.040,96			
MANUTENÇÃO DO FUNDO MUNICIPAL DE SAÚDE	10.122.0012.2119.0000						323.727,36
3	DESPESAS CORRENTES					311.696,40	
1	PESSOAL E ENCARGOS SOCIAIS				42.624,97		
	CONTRATAÇÃO POR TEMPO DETERMINADO		3 1 90 04.00	12.040,96			
	VENCIMENTOS E VANTAGENS FIXAS - PESSOAL CIVIL		3 1 90 11.00	24.081,89			
	OBRIGAÇÕES PATRONAIS		3 1 90 13.00	2.649,01			
	OBRIGAÇÕES PATRONAIS - INTRA-ORÇAMENTÁRIO		3 1 91 13.00	3.853,11			
3	OUTRAS DESPESAS CORRENTES				269.061,43		
	DIÁRIAS - CIVIL		3 3 90 14.00	6.020,47			
	MATERIAL DE CONSUMO		3 3 90 30.00	60.000,00			
	Material Bem ou Serviço para Distribuição Gratuita		3 3 90 32.00	6.000,00			
	PASSAGENS E DESPESAS COM LOCOMOÇÃO		3 3 90 33.00	12.040,96			
	OUTROS SERVIÇOS DE TERCEIROS - PESSOA FÍSICA		3 3 90 36.00	15.000,00			
	OUTROS SERVIÇOS DE TERCEIROS - PESSOA JURÍDICA		3 3 90 39.00	150.000,00			
4	DESPESAS DE CAPITAL					12.040,96	
4	INVESTIMENTOS				12.040,96		
	EQUIPAMENTOS E MATERIAL PERMANENTE		4 4 90 52.00	12.040,96			
AQUISIÇÃO DE EQUIPAMENTOS VEÍCULOS PARA UNIDADES BÁSICA DE SAÚDE	10.301.0012.1046.0000						300.614,10
4	DESPESAS DE CAPITAL					300.614,10	
4	INVESTIMENTOS				300.614,10		
	EQUIPAMENTOS E MATERIAL PERMANENTE		4 4 90 52.00	300.614,10			
MANUTENÇÃO DAS ATIVIDADES DA FARMÁCIA BÁSICA	10.301.0012.2103.0000						960.000,00
3	DESPESAS CORRENTES					960.000,00	
3	OUTRAS DESPESAS CORRENTES				960.000,00		
	Material Bem ou Serviço para Distribuição Gratuita		3 3 90 32.00	960.000,00			
MANUTENÇÃO DAS UNIDADES BÁSICAS DE SAÚDE	10.301.0012.2104.0000						180.000,00
3	DESPESAS CORRENTES					180.000,00	
3	OUTRAS DESPESAS CORRENTES				180.000,00		
	MATERIAL DE CONSUMO		3 3 90 30.00	100.000,00			
	OUTROS SERVIÇOS DE TERCEIROS - PESSOA FÍSICA		3 3 90 30.00	30.000,00			
	OUTROS SERVIÇOS DE TERCEIROS - PESSOA JURÍDICA		3 3 90 30.00	50.000,00			



## PREFEITURA MUNICIPAL DE ALIANÇA

RUA DOMINGOS BRAGA, S/N - CNPJ 10164028/0001-18

Orçamento Programa - Exercício de 2020

Página 3

### QUADRO AUXILIAR DE DETALHAMENTO DA DESPESA

Lei: 009, Data:

PCDER	30	FUNDCS ESPECIAIS
ORGÃO	05	FUNDO MUNICIPAL DE SAUDE
UNIDADE	00	FUNDO MUNICIPAL DE SAUDE

Aplicação Programada	Proj/Ativ	Finalidade	Categoria	Detalhada	Total Grupo	Total Categ	Total Fun
		F.R. - C.A.					
MANUTENCAO DAS UNIDADES BASICAS DE SAUDE	10.301.0012.2104.0000						180.000,00
MANUTENCAO DAS AÇÖES DE PREVENCAO A SAUDE	10.301.0012.2105.0000						58.612,28
3	DESPESAS CORREN					58.612,28	
3	OUTRAS DESPESAS CORRENTES				58.612,28		
	MATERIAL DE CONSUMO		3.3.90.30.00	20.000,00			
	Material, Bem ou Serviço para Distribuição Gratuita		3.3.90.32.00	3.612,28			
	OUTROS SERVIÇOS DE TERCEIROS - PESSOA FÍSICA		3.3.90.33.00	15.000,00			
	OUTROS SERVIÇOS DE TERCEIROS - PESSOA JURÍDICA		3.3.90.39.00	20.000,00			
MANUTENCAO DA ESTRATEGIA SAUDE DA FAMILIA	10.301.0012.2106.0000						5.608.572,19
3	DESPESAS CORREN					5.608.572,19	
1	PESSOAL E ENCARGOS SOCIAIS				4.539.266,42		
	CONTRATAÇÃO POR TEMPO DETERMINADO		3.1.90.04.00	2.200.000,00			
	VENCIMENTOS E VANTAGENS FIXAS - PESSOAL CIVIL		3.1.90.11.00	1.220.639,79			
	OBRIÇAOES PATRONAIS		3.1.90.13.00	586.778,16			
	OBRIÇAOES PATRONAIS - INTRA-ORÇAMENTARIO		3.1.91.13.00	331.848,48			
3	OUTRAS DESPESAS CORRENTES				1.169.305,77		
	DIÁRIAS - CIVIL		3.3.90.14.00	5.831,52			
	MATERIAL DE CONSUMO		3.3.90.30.00	793.678,79			
	Material, Sem ou Serviço para Distribuição Gratuita		3.3.90.32.00	12.040,92			
	PASSAGENS E DESPESAS COM LOCOMOÇÃO		3.3.90.33.00	217.471,51			
	OUTROS SERVIÇOS DE TERCEIROS - PESSOA FÍSICA		3.3.90.36.00	10.873,57			
	OUTROS SERVIÇOS DE TERCEIROS - PESSOA JURÍDICA		3.3.90.39.00	120.499,48			
4	DESPESAS DE CAPIT					100.000,00	
4	INVESTIMENTOS				100.000,00		
	EQUIPAMENTOS E MATERIAL PERMANENTE		4.4.90.52.00	100.000,00			
MANUTENCAO DA ACADEMIA DA SAUDE	10.301.0012.2120.0000						25.000,00
3	DESPESAS CORREN					25.000,00	
3	OUTRAS DESPESAS CORRENTES				25.000,00		
	MATERIAL DE CONSUMO		3.3.90.30.00	10.000,00			
	OUTROS SERVIÇOS DE TERCEIROS - PESSOA FÍSICA		3.3.90.36.00	5.000,00			
	OUTROS SERVIÇOS DE TERCEIROS - PESSOA JURÍDICA		3.3.90.39.00	10.000,00			
MANUTENCAO DO CENTRO DE ESPECIALIDADES ODONTOLÓGICAS - CEO	10.301.0012.2146.0000						120.000,00
3	DESPESAS CORREN					110.000,00	
1	PESSOAL E ENCARGOS SOCIAIS				65.000,00		
	CONTRATAÇÃO POR TEMPO DETERMINADO		3.1.90.04.00	55.000,00			
	OBRIÇAOES PATRONAIS		3.1.90.13.00	10.000,00			
3	OUTRAS DESPESAS CORRENTES				45.000,00		
	MATERIAL DE CONSUMO		3.3.90.30.00	20.000,00			
	OUTROS SERVIÇOS DE TERCEIROS - PESSOA FÍSICA		3.3.90.36.00	10.000,00			
	OUTROS SERVIÇOS DE TERCEIROS - PESSOA JURÍDICA		3.3.00.39.00	15.000,00			
4	DESPESAS DE CAPIT					10.000,00	
4	INVESTIMENTOS				10.000,00		
	EQUIPAMENTOS E MATERIAL PERMANENTE		4.4.90.52.00	10.000,00			
AQUISICAO DE EQUIPAMENTOS E VEICULOS	10.302.0012.1046.0000						100.000,00
4	DESPESAS DE CAPIT					100.000,00	
1	INVESTIMENTOS				100.000,00		
	EQUIPAMENTOS E MATERIAL PERMANENTE		4.4.90.52.00	100.000,00			
MANUTENCAO DA SEDE MUNICIPAL DE SAUDE	10.302.0012.2108.0000						479.799,50



# PREFEITURA MUNICIPAL DE ALIANÇA

**ALIANÇA**

RUA DOMINGOS BRAGA, S/N - CNPJ:10164028/0001-18

Orçamento Programa Exercício de 2020

Página 40

## QUADRO AUXILIAR DE DETALHAMENTO DA DESPESA

Lei: 009, Data:

PODER	30	FUNDOS ESPECIAIS
ORGÃO	05	FUNDO MUNICIPAL DE SAUDE
UNIDADE	00	FUNDO MUNICIPAL DE SAUDE

Aplicação Programada	Proj/Ativ	Finalidade	Categoria	Detalhada	Total Grupo	Total Categ.	Total Fun
F.R. - CA.							
<b>MEH/AVALTA COMPLEXIDADE</b>							
3	DESPESAS CORREN					467.758,60	
3	OUTRAS DESPESAS CORRENTES					467.758,60	
	MATERIAL DE CONSUMO		3.3.90.30.00	44.081,89			
	Material, Bem ou Serviço para Distribuição Gratuita		3.3.90.32.00	3.816,38			
	PASSAGENS E DESPESAS COM LOCOMOÇÃO		3.3.90.33.00	20.086,22			
	OUTROS SERVIÇOS DE TERCEIROS - PESSOA FISICA		3.3.90.36.00	6.020,47			
	OUTROS SERVIÇOS DE TERCEIROS - PESSOA JURIDICA		3.3.90.39.00	214.449,14			
	OUTROS AUXÍLIOS FINANCEIROS A PESSOA FISICA		3.3.90.46.00	173.304,50			
4	DESPESAS DE CAPT					12.040,96	
4	INVESTIMENTOS					12.040,96	
	EQUIPAMENTOS E MATERIAL PERMANENTE		4.4.90.52.00	12.040,96			
<b>MANUTENCAO DO SERVICO ATENDIMENTO MOVEL DE URGENCIA - SAMU</b>							
10.302.0012.2100.0000							811.711,07
3	DESPESAS CORREN						811.711,07
1	PESSOAL E ENCARGOS SOCIAIS					423.841,08	
	CONTRATAÇÃO POR TEMPO DETERMINADO		3.1.90.04.00	300.000,00			
	VENCIMENTOS E VANTAGENS FIXAS - PESSOAL CIVIL		3.1.90.11.00	100.000,00			
	OBRIGAÇÕES PATRONAIS		3.1.90.13.00	23.841,08			
3	OUTRAS DESPESAS CORRENTES					347.869,99	
	DIÁRIAS - CIVIL		3.3.90.14.00	4.408,19			
	MATERIAL DE CONSUMO		3.3.90.30.00	346.237,23			
	OUTROS SERVIÇOS DE TERCEIROS - PESSOA FISICA		3.3.90.36.00	12.408,19			
	OUTROS SERVIÇOS DE TERCEIROS - PESSOA JURIDICA		3.3.90.39.00	24.816,38			
<b>MANUTENCAO E DESENVOLVIMENTO DAS ATIVIDADES DA UNIDADE MISTA</b>							
10.302.0012.2110.0000							4.365.256,46
3	DESPESAS CORREN						4.365.256,46
1	PESSOAL E ENCARGOS SOCIAIS					3.132.149,68	
	CONTRATAÇÃO POR TEMPO DETERMINADO		3.1.90.04.00	1.200.000,00			
	VENCIMENTOS E VANTAGENS FIXAS - PESSOAL CIVIL		3.1.90.11.00	900.000,00			
	OBRIGAÇÕES PATRONAIS		3.1.90.13.00	420.229,02			
	OBRIGAÇÕES PATRONAIS - INTRA-ORÇAMENTÁRIO		3.1.91.13.00	611.920,64			
3	OUTRAS DESPESAS CORRENTES					1.233.106,82	
	DIÁRIAS - CIVIL		3.3.00.14.00	12.040,94			
	MATERIAL DE CONSUMO		3.3.90.30.00	840.816,92			
	Material, Bem ou Serviço para Distribuição Gratuita		3.3.30.32.00	12.040,94			
	PASSAGENS E DESPESAS COM LOCOMOÇÃO		3.3.90.33.00	125.593,09			
	OUTROS SERVIÇOS DE TERCEIROS - PESSOA FISICA		3.3.00.36.00	44.448,14			
	OUTROS SERVIÇOS DE TERCEIROS - PESSOA JURIDICA		3.3.90.39.00	198.163,79			
<b>MANUTENCAO DA FARMACIA HOSPITALAR</b>							
10.302.0012.2121.0000							480.099,01
3	DESPESAS CORREN						480.099,01
3	OUTRAS DESPESAS CORRENTES					480.099,01	
	MATERIAL DE CONSUMO		3.3.90.30.00	480.099,01			
<b>AMPLIACAO E REFORMA DE POSTOS DE SAUDE E UNIDADE MISTA</b>							
10.302.0012.2122.0000							350.000,00
4	DESPESAS DE CAPT						350.000,00
4	INVESTIMENTOS					350.000,00	
	OBRAS E INSTALAÇÕES		4.4.90.51.00	350.000,00			
<b>MANUTENCAO DAS ATIVIDADES DE VIGILANCIA SANITARIA</b>							
10.302.0012.2126.0000							183.583,55
3	DESPESAS CORREN						183.583,55



**ALIANÇA** PREFEITURA MUNICIPAL DE ALIANÇA  
 RUA DOMINGOS BRAGA, S/N - CNPJ:10164028/0001-18

Orçamento Programa - Exercício de 2020

Página 41

**QUADRO AUXILIAR DE DETALHAMENTO DA DESPESA**

Lei: 069, Data:

PODER 30 FUNDOS ESPECIAIS  
 ORGÃO 06 FUNDO MUNICIPAL DE SAUDE  
 UNIDADE 03 FUNDO MUNICIPAL DE SAUDE

Aplicação Programada	Proj/Ativ	Finalidade	Categoria	Detalhada	Total Grupo	Total Categ	Total Func
<b>F.R. - C.A.</b>							
MANUTENÇÃO DAS ATIVIDADES DE VIGILANCIA SANITARIA	10.302.0012.2126.0000						189.584,02
3	DESPESAS CORREN					183.563,55	
1	PESSOAL E ENCARGOS SOCIAIS				169.114,43		
	CONTRATAÇÃO POR TEMPO DETERMINADO		3.1.00.04.00	11.663,07			
	VENCIMENTOS E VANTAGENS FIXAS - PESSOAL CIVIL		3.1.90.11.00	104.967,57			
	OBRIGAÇÕES PATRONAIS		3.1.00.13.00	11.663,07			
	OBRIGAÇÕES PATRONAIS - INTRA-ORÇAMENTARIO		3.1.91.13.00	40.820,72			
3	OUTRAS DESPESAS CORRENTES				14.449,12		
	MATERIAL DE CONSUMO		3.3.90.30.00	6.020,47			
	OUTROS SERVIÇOS DE TERCEIROS - PESSOA FISICA		3.3.90.36.00	2.408,18			
	OUTROS SERVIÇOS DE TERCEIROS - PESSOA JURIDICA		3.3.90.39.00	6.020,47			
4	DESPESAS DE CAPIT					6.020,47	
4	INVESTIMENTOS				6.020,47		
	EQUIPAMENTOS E MATERIAL PERMANENTE		4.4.90.52.00	6.020,47			
MANUTENÇÃO DAS ATIVIDADES DO CAPS MUNICIPAL	10.302.0012.2133.0030						280.274,52
3	DESPESAS CORREN					275.274,52	
1	PESSOAL E ENCARGOS SOCIAIS				245.000,00		
	CONTRATAÇÃO POR TEMPO DETERMINADO		3.1.90.04.00	150.000,00			
	VENCIMENTOS E VANTAGENS FIXAS - PESSOAL CIVIL		3.1.90.11.00	65.000,00			
	OBRIGAÇÕES PATRONAIS		3.1.00.13.00	20.000,00			
	OBRIGAÇÕES PATRONAIS - INTRA-ORÇAMENTARIO		3.1.91.13.00	10.000,00			
3	OUTRAS DESPESAS CORRENTES				30.274,52		
	DIÁRIAS - CIVIL		3.3.90.14.00	3.400,00			
	MATERIAL DE CONSUMO		3.3.90.30.00	13.400,00			
	PASSAGENS E DESPESAS COM LOCOMOÇÃO		3.3.90.33.00	3.400,00			
	OUTROS SERVIÇOS DE TERCEIROS - PESSOA FISICA		3.3.90.36.00	6.674,52			
	OUTROS SERVIÇOS DE TERCEIROS - PESSOA JURIDICA		3.3.90.39.00	3.400,00			
4	DESPESAS DE CAPIT					5.000,00	
4	INVESTIMENTOS				5.000,00		
	EQUIPAMENTOS E MATERIAL PERMANENTE		4.4.90.52.00	5.000,00			
MANUTENÇÃO DAS ATIVIDADES DE EPIDEMIOLOGIA E CONTROLE DOENÇAS	10.305.0012.2113.0000						375.633,24
3	DESPESAS CORREN					375.633,24	
1	PESSOAL E ENCARGOS SOCIAIS				341.074,51		
	CONTRATAÇÃO POR TEMPO DETERMINADO		3.1.90.04.00	200.000,00			
	VENCIMENTOS E VANTAGENS FIXAS - PESSOAL CIVIL		3.1.90.11.00	60.000,00			
	OBRIGAÇÕES PATRONAIS		3.1.00.13.00	57.748,38			
	OBRIGAÇÕES PATRONAIS - INTRA-ORÇAMENTARIO		3.1.91.13.00	23.326,13			
3	OUTRAS DESPESAS CORRENTES				34.558,73		
	DIÁRIAS - CIVIL		3.3.90.14.00	2.400,18			
	MATERIAL DE CONSUMO		3.3.90.30.00	12.040,85			
	PASSAGENS E DESPESAS COM LOCOMOÇÃO		3.3.90.33.00	12.040,65			
	OUTROS SERVIÇOS DE TERCEIROS - PESSOA FISICA		3.3.90.36.00	2.048,18			
	OUTROS SERVIÇOS DE TERCEIROS - PESSOA JURIDICA		3.3.90.39.00	6.020,47			
<b>TOTAL</b>							<b>17.006.135,21</b>



**PREFEITURA MUNICIPAL DE ALIANÇA**  
 RUA DOMINGOS BRAGA, S/N - CNPJ:10164028/0001-18

Orçamento Programa - Exercício de 2020

Página 12

**QUADRO AUXILIAR DE DETALHAMENTO DA DESPESA**

Lei: 009, Data:

PODER	30	FUNDOS ESPECIAIS
ORGÃO	06	FUNDO MUNICIPAL DE DESENVOLVIMENTO SOCIAL - FEM
UNIDADE	00	FUNDO MUNICIPAL DE DESENVOLVIMENTO SOCIAL - FEM

Aplicação Programada	Proj/Ativ	Finalidade	Categoria	Detalhada	TotalGrupo	Total Categ.	Total Fun
		<b>F.R. - C.A.</b>					
INFRA-ESTRUTURA URBANA	15.451	1087.0000				1.254.653,53	1.254.653,53
4 DESPESAS DE CAPIT							
4 INVESTIMENTOS						1.254.653,53	
OBRAS E INSTALAÇÕES			44.90.51.00	1.254.653,53			
<b>TOTAL</b>						<b>1.254.653,53</b>	

**Totais por Programa**

Programa	Descrição	Total
0000	ENCARGOS ESPECIAIS	1.329.811,03
0001	PROCEDIMENTO LEGISLATIVO	3.152.319,48
0002	SUORTE ADMINISTRATIVO	6.895.895,20
0003	APOIO AO ENSINO MEDIC	504.306,87
0004	CULTURA JUNTO A VOCE	1.352.499,67
0005	VALORIZACAO DO SERVIDOR PUBLICO	36.122,83
0006	DESENVOLVIMENTO ECONOMICO SUSTENTAVEL	2.131.080,60
0007	PREVIDENCIA SOCIAL	14.604.532,82
0008	APOIO AO ESTUDANTE UNIVERSITARIO	65.091,56
0009	ALIANCA MINHA TERRA	577.965,43
0010	SERVICOS URBANOS EFICIENTES	4.273.331,55
0011	ALIANCA MAIS BELA	252.859,91
0012	ALIANCA PEGATANDO VIDAS	17.006.135,24
0013	ESPORTE É VIDA	446.126,03
0014	SERVICO DE UTILIDADE PUBLICA	3.426.480,49
0015	TRANSPORTE ESCOLAR COM SEGURANCA	373.269,35
0016	ALIANCA MAIS CRIANCA NA ESCOLA	1.450.421,84
0017	EDUCACAO FUNDAMENTAL DE QUALIDADE	26.633.337,71
0018	PROTECAO SOCIAL BASICA	404.187,42
0019	PROTECAO SOCIAL ESPECIAL - MEDIA E ALTA COMPLEXIDADE	2.494.182,24
0020	AGUAS DE ALIANCA	646.502,49
0021	ALIANCA MAIS SEGURA	114.399,03
0022	BLOCO DE GESTAO SUAS	303.982,73
0024	BLOCO MANUTENCAO DOS CONSELHOS	28.000,00
9999	RESERVA DE CONTINGENCIA	933.045,04
	<b>Total Geral</b>	<b>69.234.876,85</b>

**Totais por Projeto**

Projeto	Descrição	Total
1001	MELHORIA DO PREDIO DA CAMARA MUNICIPAL	26.490,07
1002	CONSTRUCAO DE ESCOLA DE ENSINO FUNDAMENTAL	139.956,76
1003	AMPLIACAO DO ESPACO FISICO DAS ESCOLAS DO ENSINO FUNDAMENTAL	520.680,30



## PREFEITURA MUNICIPAL DE ALIANÇA

RUA DOMINGOS BRAGA, S/N CNPJ: 10164028/0001-16

Orçamento Programa - Exercício de 2020

Página 43

### QUADRO AUXILIAR DE DETALHAMENTO DA DESPESA

Lei: 009, Data:

1004	AQUISICAO DE EQUIPAMENTO PARA ESCOLAS	240 818,92
1005	AQUISICAO DE VEICULOS INCLUSIVE ONIBUS	464.004,37
1006	CONSTRUCAO DE QUADRAE ESPORTIVAS NAS ESCOLAS	349 187,44
1007	AQUISICAO DE EQUIPAMENTO ESCOLA DE EDUCACAO INFANTIL	240 818,92
1008	CONSTRUCAO DE CRECHES	505.719,75
1009	CONSTRUCAO DO CENTRO ADMINISTRATIVO	180 614,19
1010	IMPLANTACAO DE GALERIAE DE AGUAS PLUVIAIS	240 818,92
1011	EXECUCAO DE PAVIMENTACAO E OBRAS COMPLEMENTARES	240 818,91
1012	CONSTRUCAC DE OBRAS DE ARTE DE ENGENHARIA (UREANA)	120.409,46
1013	DESAPROPRIACAO DE AREAS	120 409,46
1014	CONSTRUCAO DE MURO DE ARRIMO E ESCADARIAS	60 204,73
1015	CALCADAS E OBRAS COMPLEMENTARES	120.409,46
1016	CONSTRUCAO DE PRACAS	180.614,19
1017	URBANIZACAO DE RUAS	120.409 46
1018	MELHORIA EM PREDIOS PUBLICOS	180.614,19
1019	AMPLIACAO DE PRACAS, PARQUES E JARDINS	180 614 19
1020	CONSTRUCAO DE MELHORIAS SANITARIAS	180 614,19
1021	CONSTRUCAO DE REDE DE ESGOTO	120 409 46
1022	CONSTRUCAO DE MORADIAS	120 409 46
1023	INFRA ESTRUTURA EM OBRAS HABITACIONAL	240 818 92
1024	AQUISICAO DE AREAS DESTINADAS A HABITACAO	96.527 56
1025	CONSTRUCAO DE ATERRO SANITARIO	180 614,19
1026	CONSTRUCAO DE ACUDES E BARREIRAS	120 409 46
1027	PERFURACAO DE POCOS	60 204,73
1028	CONSTRUCAO DE SERVICOS DE ABASTECIMENTO D'AGUA	180 614 19
1029	CONSTRUCAO E OU AMPLIACAO DE ABRIGO DE PASSAGEIRCS	84 286,63
1030	CONSTRUCAO E OU AMPLIACAO DE ESTRADAS VICINAIS	60 204,74
1031	CONSTRUCAO DE OBRAS DE ARTE DE ENGENHARIA (ESTR ADAS)	60 204,73
1032	CONSTRUCAO DE QUADRAS ESPORTIVAS	240 818,92
1033	AQUISICAO DE UMA PATRULHA MECANIZADA	113.124,68
1034	CONSTRUCAO DE ESCOLAS DO ENSINO FUNDAMENTAL	120 409 46
1035	AMPLIACAO DOS ESPACOS FISICOS DAS ESCOLAS DO ENSINO FUNDAMENTAL	60 204,73
1036	AQUISICAO DE EQUIPAMENTOS PARA ESCOLAS	60 204,73
1037	AQUISICAO DE VEICULOS INCLUSIVE ONIBUS	60 204,73
1038	CONSTRUCAO DE ESCOLAS DO ENSINO FUNDAMENTAL	294 483,15
1039	AMPLIACAO DO ESPACO FISICO DAS ESCOLAS DO ENSINO FUNDAMENTAL	443 983,39
1040	AQUISICAO DE EQUIPAMENTOS PARA AS ESCOLAS	120 409 46
1041	CONSTRUCAO DE QUADRAS ESPORTIVAS NAS ESCOLAS	120 409 46
1042	CONSTRUCAO DE CENTROS DE REFERENCIA DA ASSISTENCIA SOCIAL	248 982,71
1043	AQUISICAO DE EQUIPAMENTOS E VEICULO PARA FUNDO DE ASSISTENCIA SOCIAL	60 204,72
1045	AQUISICAO DE EQUIPAMENTOS VEICULOS PARA UNIDADES BASICA DE SAUDE	300 614,19
1046	AQUISICAO DE EQUIPAMENTOS E VEICULOS	100 000,00
1067	INFRA-ESTRUTURA URBANA	1.254 653,53
1121	CONSTRUCAO DE ESCOLA FUNDAMENTAL EM TEMPO INTEGRAL	117 633,48
1124	MANUTENÇÃO DO CONSELHO MUNICIPAL DE TURISMO	15 000,00
1125	MANUTENÇÃO DO CONSELHO MUNICIPAL DE POLÍTICAS CULTURAIS	15 000,00
1126	MANUTENÇÃO DO PLANO MUNICIPAL DE CULTURA	15 000 00
<b>Total Geral</b>		<b>9.500 073,29</b>

#### Totais por Atividade

Atividade	Descrição	Total
2001	MANUTENCAO DAS ATIVIDADES LEGISLATIVAS	872 197,95
2002	MANUTENCAO DAS ATIVIDADES ADMINISTRATIVAS	2.004 393,87
2003	MANUTENCAO DO CONTROLE INTERNO	186.032 63
2004	AMORTIZACAO DA DIVIDA	63.214,56
2065	MANUTENCAO E DESENVOLVIMENTO DAS ATIVIDADES GABINETE DO PREFEITO	564 237 11



# PREFEITURA MUNICIPAL DE ALIANÇA



RUA DOMINGOS BRAGA, S/N - CNPJ:10164028/0001-18

Orçamento Programa Exercício de 2020

Página 44

## QUADRO AUXILIAR DE DETALHAMENTO DA DESPESA

Lei: 009, Data:

2006	MANUTENCAO DAS ATIVIDADES DO CONTROLE INTERNO	121.613,56
2007	MANUTENCAO DESENVOLVIMENTO DAS ATIVIDADES SECRETARIA DE PLANEJAMENTO E GESTAO	629.020,73
2008	MANUTENCAO E DESENVOLVIMENTO DAS ATIVIDADES DA SEC ADMINISTRACAO	2.232.432,91
2009	MANUTENCAO DA GUARDA MUNICIPAL	48.183,82
2010	PARTICIPACAO DE CONSORCIO	12.046,96
2011	MANUTENCAO DO CLUBE MUNICIPAL	42.143,35
2012	VALORIZACAO, QUALIFICACAO E CAPACITACAO DE RECURSOS HUMANOS	38.122,83
2013	MANUTENCAO DE CONVENIOS COM POLICIA E JUSTICA ESTADUAL	42.143,32
2014	IMPLANTACAO DO SISTEMA DE MONITORAMENTO URBANO	72.245,71
2015	MANUTENCAO E DESENVOLVIMENTO DAS ATIVIDADES DA SEC DA FAZENDA	1.458.528,73
2016	CONTRIBUICAO PARA O PASEP	555.269,05
2018	MANUTENCAO PROGRAMA DE ALIMENTACAO ESCOLAR	676.062,78
2019	MANUTENCAO DO PROGRAMA MAIS EDUCACAO	409.392,16
2020	MANUTENCAO ATIVIDADE DA SEC DE EDUCACAO	390.197,08
2021	MANUTENCAO DESENVOLVIMENTO DAS ATIVIDADES ENSINO FUNDAMENTAL	1.363.070,23
2022	MANUTENCAO DO PROGRAMA TRANSPORTE ESCOLAR	864.306,47
2023	MANUTENCAO DE UNIDADES ESCOLARES DO ENSINO BASICO	1.203.009,01
2024	AQUISICAO DE KITS PEDAGOGICOS	222.696,93
2025	MANUTENCAO DAS ATIVIDADES DO ENSINO MEDIO	391.584,36
2026	MANUTENCAO DO PROGRAMA ALIMENTACAO ESCOLAR - ENS MEDIO	30.940,40
2027	MANUTENCAO DO PROGRAMA CAMINHO DA UNIVERSIDADE	65.091,56
2028	MANUTENCAO E DESENVOLVIMENTO ATIVIDADE ENSINO INFANTIL E CRECHE	89.771,29
2029	MANUTENCAO DA EDUCACAO DE JOVENS E ADULTOS	109.194,73
2030	MANUTENCAO DESENVOLVIMENTO ATIVIDADE SEC CULTURA, TURISMO E EVENTOS	288.428,72
2031	REALIZACAO DE EVENTOS CULTURAIS	1.003.070,95
2032	MANUTENCAO DAS ATIVIDADES DA BIBLIOTECA	31.000,00
2033	MANUTENCAO DO ARQUIVO	48.163,83
2034	REALIZACAO E PARTICIPACAO DE JOGOS E EVENTOS ESPORTIVOS	126.225,22
2035	APOIO A REALIZACAO DE ATIVIDADE E EVENTOS REALIZADO TURISMO	118.332,15
2036	REALIZACAO DE EVENTOS RECREATIVOS COMEMORATIVOS E DE LAZER	55.000,00
2037	MANUTENCAO DAS ATIVIDADES DA SECRETARIA DE SAUDE	1.907.251,32
2039	MANUTENCAO E DESENVOLVIMENTO DAS ATIVIDADES SECRETARIA DESENVOLVIMENTO SOCIAL	406.670,83
2040	MANUTENCAO DAS ATIVIDADES DOS CONSELHOS	48.122,83
2041	MANUTENCAO E DESENVOLVIMENTO DAS ATIVIDADES SEC DE OBRAS	1.620.336,00
2042	RECUPERACAO DE MORADIAS	60.204,76
2043	MANUTENCAO FUNCO DE HABITACAO	24.081,90
2044	ELABORACAO DE ESTUDOS E PROJETOS DE INTERVENCOES URBANAS	36.122,83
2045	MANUTENCAO DOS SERVICOS DE ABASTECIMENTO D'AGUA	285.274,11
2046	APOIO A PROJETOS DE INFRAESTRUTURA TURISTICA	90.207,11
2047	MANUTENCAO DOS ESPACOS ESPORTIVOS	24.081,69
2048	MANUTENCAO DE PREDIOS PUBLICOS	120.409,40
2049	CONSERVACAO DE RUAS E AVENIDAS	60.204,74
2050	LIMPEZA E CONSERVACAO DE GALERIAS	60.204,74
2051	MANUTENCAO DE CEMITERIOS	53.582,21
2052	MANUTENCAO DE PRACAS, PARQUES E JARDINS	37.326,97
2053	MANUTENCAO DA ROCA DA EM TERRENOS BALDIOS	18.081,41
2054	MANUTENCAO DA ILUMINACAO PUBLICA	645.394,74
2055	MANUTENCAO DA LIMPEZA PUBLICA	710.415,83
2056	MANUTENCAO DA PAVIMENTACAO E SERVICOS COMPLEMENTARES	180.814,20
2057	MANUTENCAO E DESENVOLVIMENTO DAS ATIVIDADES SEC SERVICOS PUBLICOS	2.025.898,84
2058	MANUTENCAO DE ESPACOS E ATIVIDADES AMBIENTAIS	38.122,86
2059	MANUTENCAO E REVITALIZACAO DA ARBORIZACAO E AREAS VERDES	38.122,86
2060	MANUTENCAO E DESENVOLVIMENTO DE ESTRADAS VICINAS	168.573,25
2061	MANUTENCAO E DESENVOLVIMENTO DAS ATIVIDADES SEC ASSUNTOS JURIDICOS	104.172,19
2062	MANUTENCAO E DESENVOLVIMENTO DAS ATIVIDADES DA SEC DES ECONOMICO	103.613,37
2063	MANUTENCAO DAS ATIVIDADES DA SEC DE AGRICULTURA E REFORMA AGRARIA	291.258,39
2064	IMPLANTACAO DE HORTA ORGANICA	24.081,92
2065	PROGRAMA DE APOIO AO MICRO E PEQUENO PRODUTOR RURAL	24.081,91
2066	ELETRIFICACAO RURAL	38.122,85
2067	PADRONIZACAO DOS BANCOS DE FEIRA	60.204,73



**QUADRO AUXILIAR DE DETALHAMENTO DA DESPESA**

2068	MANUTENCAO DA EDUCACAO DE JOVENS E ADULTOS	151.944,90
2069	MANUTENCAO E DESENVOLVIMENTO DAS ATIVIDADES ENSINO FUNDAMENTAL	14.629.838,70
2070	MANUTENCAO E DESENVOLVIMENTO DAS ATIVIDADES EDUCACAO INFANTIL	146.189,40
2071	MANUTENCAO E DESENVOLVIMENTO DAS ATIVIDADES DO ENSINO FUNDAMENTAL	2.759.520,60
2072	MANUTENCAO DO TRANSPORTE ESCOLAR	43.163,80
2073	MANUTENCAO DE UNIDADES ESCOLARES	60.204,70
2074	MANUTENCAO PROGRAMA ALIMENTACAO ESCOLAR (INFANTIL)	81.782,10
2075	MANUTENCAO PROGRAMA ALIMENTACAO ESCOLAR (EJA)	94.237,20
2076	MANUTENCAO PROGRAMA ALIMENTACAO ESCOLAR (FUNDAMENTAL)	447.099,60
2077	MANUTENCAO DO PROGRAMA DINHEIRO DIRETO NA ESCOLA - PDDE	20.815,10
2078	MANUTENCAO DO PROGRAMA DE TRANSPORTE ESCOLAR	485.972,60
2079	MANUTENCAO DO PROGRAMA MAIS EDUCACAO	151.985,60
2080	MANUTENCAO DO ENSINO FUNDAMENTAL	98.071,10
2081	MANUTENCAO DO FUNDO DE ASSISTENCIA SOCIAL	178.717,80
2082	MANUTENCAO E IMPLEMENTACAO DAS ACOES DE PROTECAO SOCIAL BASICA	59.081,90
2083	MANUTENCAO DAS ATIVIDADES DO BPC NAS ESCOLAS	18.061,40
2084	MANUTENCAO DO CONSELHO TUTELAR	139.674,90
2085	MANUTENCAO DO PETI - AEPETI	57.763,50
2086	MANUTENCAO PROGRAMA DE BENEFICIOS EVENTUAIS	250.618,90
2088	MANUTENCAO DO CRAS	265.105,50
2089	MANUTENCAO DO CREAS	148.470,90
2090	MANUTENCAO DO PROGRAMA BOLSA FAMILIA - IGD/PRF	220.614,20
2091	PROGRAMA DE PRIMEIRA INFANCIA - CRIANÇA FELIZ	178.163,80
2092	MANUTENCAO DO PROGRAMA QUALIFICAÇÃO PROFISSIONAL ACESSUAS	160.978,00
2096	APOIO AS ASSOCIACOES E COOPERATIVAS DE TRABALHO	30.102,30
2097	MANUTENCAO DAS ATIVIDADES DO FUNDC CRIANCA E DO ADOLESCENTE	72.215,70
2098	MANUTENCAO IMPLEMENTACAO ACOES PROT SOCIAL BASICA A CRIANCA E ADOLESCENTE	30.102,30
2099	MOBILIZACAO E REALIZACAO DE EVENTOS	24.091,90
2100	MANUTENCAO CASA APOIO CRIANCA E ADOLESCENTE SIT RISTCO VULNERABILIDADE SOCIAL	36.539,20
2101	MANUTENCAO DA ADMINISTRACAO DO FUNDO DE PREVIDENCIA	886.446,50
2102	PAGAMENTO DE INATIVOS, PENSIONISTAS E OUTROS BENEFICIOS	13.718.086,20
2103	MANUTENCAO DAS ATIVIDADES DA FARMACIA BASICA	960.000,00
2104	MANUTENCAO DAS UNIDADES BASICAS DE SAUDE	80.000,00
2105	MANUTENCAO DAS ACOES DE PREVENCAO A SAUDE	58.612,28
2106	MANUTENCAO DA ESTRATEGIA SAUDE DA FAMILIA	5.608.572,19
2106	MANUTENCAO DA REDE MUNICIPAL DE SAUDE MEDIA/ALTA COMPLEXIDADE	479.799,56
2109	MANUTENCAO DO SERVICO ATENDIMENTO MOVEI DE URGENCIA - SAMU	311.711,07
2110	MANUTENCAO E DESENVOLVIMENTO DAS ATIVIDADES DA UNIDADE MISTA	4.365.256,48
2113	MANUTENCAO DAS ATIVIDADES DE EPIDEMIOLOGIA E CNCTROLE DOENCAS	375.633,24
2119	MANUTENCAO DO FUNDO MUNICIPAL DE SAUDE	320.727,36
2120	MANUTENCAO DA ACADEMIA DA SAUDE	25.000,00
2121	MANUTENCAO DA FARMACIA HOSPITALAR	480.099,01
2122	AMPLIACAO E REFORMA DE POSTOS DE SAUDE E UNIDADE MISTA	350.000,00
2126	MANUTENCAO DAS ATIVIDADES DE VIGILANCIA SANITARIA	189.584,02
2130	MAN DOS SERV.DE CONV.E FORT DE VINCULOS	389.049,55
2131	MANUTENCAO DO PROGRAMA DE SEGURANCA ALIMENTAR E NUTRICIONAL	117.879,58
2133	MANUTENCAO DAS ATIVIDADES DO CAPS MUNICIPAL	200.274,52
2134	ADQUISICAO DE MATERIAL DIDATICO, PARADIDATICO E PEDAGOGICOS	58.816,74
2135	MANUTENCAO DO PROGRAMA DE EDUCACAO BASICA DO CAMPO	17.615,01
2138	MANUTENCAO DO PROGRAMA DE MONITORAMENTO E RESULTADOS DA EDUCACAO BASICA	17.645,01
2140	MANUTENCAO DE CURSOS PROFISSIONALIZANTES	34.892,28
2141	RECUPERACAO DE CASAS POPULARES	81.415,31
2142	REALIZACAO DE CONFERENCIAS MUNICIPAIS	28.000,00
2144	APRIMORAMENTO DA GESTAO DO SUAS/IGDSIJAS	303.982,73
2145	MANUTENCAO SERVICOS DE PROTECAO ESPECIAL - MEDIA E ALTA COMPLEXIDADE	324.424,35
2146	MANUTENCAO DO CENTRO DE ESPECIALIDADES ODONTOLÓGICAS - CEO	120.000,00
<b>Total Geral</b>		<b>77.472.947,29</b>





**QUADRO AUXILIAR DE DETALHAMENTO DA DESPESA**

Lei: 009, Data:

**Totais por Operação Especial**

Op Esp	Descrição	Total
0001	PAGAMENTO DE DÍVIDA DE PREVIDENCIA - ALIANCAPREV	622.456,77
0002	PAGAMENTO DE DIVIDAS PASEP	24.081,89
0003	PAGAMENTO DÍVIDA INSS	288.982,71
0004	PAGAMENTO PARCELAMENTO DEBITO CELPE	333.084,89
0005	PAGAMENTO PARCELAMENTO DEBITO COMPESA	24.061,89
0006	PAGAMENTO DE PRECATORIOS	12.040,96
0007	PAGAMENTO SENTENCAS JUDICIAIS	12.040,96
0008	PAGAMENTO DE ENCARGOS DA DÍVIDA PUBLICA	12.040,96
9999	RESERVA DE CONTINGENCIA	833.045,64
<b>Total Geral:</b>		<b>2.261.856,07</b>